

7 いたばしNo. 1実現プラン2021 未来創造戦略 オリンピック・パラリンピックレガシープラン

東京2020大会の開催に向けて、注力すべき事業をパッケージ化しながら、「戦略Ⅰ：若い世代の定住化戦略」・「戦略Ⅱ：健康長寿のまちづくり戦略」・「戦略Ⅲ：未来へつなぐまちづくり戦略」を推進していく

ターゲット	事務事業名	事業内容	所管部	予算額(千円)	掲載ページ	項目番号
I 東京2020大会に向けた取り組み				1,791,248		
(プロジェクト1)だれもが主役で活躍できるまち				21,816		
	◎オリンピック・パラリンピック教育の取り組みの充実	オリンピック等の招へい、板橋区版「英語村」事業	教育委員会	20,848	16 19	17 39
	◎東京2020大会レガシー継承事業	近隣市区との連携によるボッチャ大会の開催	区民文化部	968	33	12
(プロジェクト2)スポーツとにぎわい				484,544		
	◎小豆沢スポーツ施設の整備	小豆沢公園再整備工事等	土木部 区民文化部	404,015	34	20
	◎東京2020大会機運醸成事業	あずさわスポーツフィールドオープニングイベント等	区民文化部 産業経済部	13,380	33	12
	◎東京2020大会関連事業	イタリアバレーボールチーム受入、聖火リレー、観戦チケット活用事業等	区民文化部 産業経済部 政策経営部	67,149	33	12
(プロジェクト3)魅力の発信				1,284,888		
	◎MOTENASHIプロジェクトの推進	クリエイティブ発想力向上、魅力再発見プログラム等	総務部	2,284	52	26
	◎にぎわい創出に向けた魅力拠点整備(P56【別掲1】参照)	地域を面として捉えた魅力拠点整備	区民文化部 産業経済部 都市整備部 土木部 教育委員会	1,282,604	—	—
II 子どもたちに向けた取り組み(心豊かに未来をつなぐ)				11,122,441		
(プロジェクト1)だれもが主役で活躍できるまち				10,472,120		
	◎(仮称)子ども家庭総合支援センターの整備	施設整備等	子ども家庭部	777,209	14	44
	いたばし子ども夢つむぐプロジェクトの推進 ～板橋区の子どもの貧困対策～ (P57【別掲2】参照)	学習支援、生活支援、支援につながるしくみづくり等	産業経済部 健康生きがい部 福祉部 子ども家庭部 教育委員会	9,692,772	—	—
	外国人児童・生徒への日本語学習初期支援	入学前後における日本語学習会の開催	教育委員会	2,139	16	16
(プロジェクト2)スポーツとにぎわい				115,649		
	◎スポーツ先進医療によるアスリートへの支援	メダリスト等との交流	健康生きがい部	202	29	13
	◎東京2020大会レガシー継承事業	大会記念銘板の制作、記録動画作成等	区民文化部 政策経営部	18,150	33	12
	板橋4大イベントの充実(区民まつり・いたばし花火大会・板橋Cityマラソン・農業まつり)	区民まつり・いたばし花火大会・板橋Cityマラソン・農業まつりの実施	産業経済部 区民文化部	97,297	32 36 36 37	9 14 15 26
(プロジェクト3)魅力の発信				534,672		
	◎(再掲)植村冒険館の整備	展示品・設備の制作等	区民文化部	(80,000)	34	21
	◎熱帯環境植物館の改修	設備等改修工事	資源環境部	454,672	39	14

ターゲット	事務事業名	事業内容	所管部	予算額(千円)	掲載ページ	項目番号
Ⅲ 子育て世代に向けた取り組み(笑顔で夢をつなぐ)				6,839,035		
(プロジェクト1)だれもが主役で活躍できるまち				457,854		
◎子育て支援の充実(保育所の整備)	認可保育所の整備	子ども家庭部	362,646	11	18	
◎板橋区コミュニティ・スクールの導入	コミュニティ・スクール委員会73校設置	教育委員会	5,548	19	47	
妊婦・出産ナビゲーション事業の推進	保健師等専門職による妊婦面接、育児パッケージ配付	健康生きがい部	89,660	10	3	
(プロジェクト2)スポーツとにぎわい				1,324,740		
農業の継承支援と農にふれる環境の充実	農業体験学校の管理・運営、農業ボランティアの活用	産業経済部	11,833	37	24	
◎まちづくり事業の推進(大山駅周辺、上板橋駅南口駅前、高島平地域)	各駅や高島平地域を中心としたまちづくりの推進	都市整備部	1,215,610	48 67	25 ~28 -	
(再掲)板橋4大イベントの充実(区民まつり・いたばし花火大会・板橋Cityマラソン・農業まつり)	区民まつり・いたばし花火大会・板橋Cityマラソン・農業まつりの実施	産業経済部 区民文化部	(97,297)	32 36 37	9 14 15 26	
(プロジェクト3)魅力の発信				5,056,441		
◎中央図書館の改築及び「絵本のまち板橋」の充実	建設工事の実施、絵本づくりワークショップの実施	教育委員会 土木部	2,689,069	20 20	55 57	
子育てしやすい環境の充実(子育て応援児童館CAP'S事業)	子育て相談、各種教室の実施	子ども家庭部	144,649	14	39	
子育てしやすい環境の充実(あいキッズ事業)	小学校51校での実施	教育委員会	2,222,723	19	49	
Ⅳ 2025年という時間軸を意識した取り組み(明るい希望をつなぐ)				1,333,539		
(プロジェクト1)だれもが主役で活躍できるまち				6,602		
◎社会活動に関する意識啓発・情報提供の推進	活動支援講演会・シンポジウムの実施、社会活動推進情報誌等の発行	健康生きがい部	353	30	27	
◎就労支援の環境整備	WORK'S高島平の効果的な運営等	健康生きがい部	5,530	31 31	29 30	
フレイル予防事業の展開	シニア世代の社会活動の促進に主眼を置いたフレイル予防事業の実施	健康生きがい部	719	30	27	
(プロジェクト2)スポーツとにぎわい				1,216,197		
◎(再掲)まちづくり事業の推進(大山駅周辺、上板橋駅南口駅前、高島平地域)	各駅や高島平地域を中心としたまちづくりの推進	都市整備部	(1,215,610)	48 67	25 ~28 -	
高齢者スポーツの振興	シニアスポーツ教室の開催等	区民文化部	587	32	10	
(プロジェクト3)魅力の発信				110,740		
◎板橋区版AIPの構築	医療・介護連携強化、生活支援体制整備等	健康生きがい部	89,829	63	-	
(再掲)農業の継承支援と農にふれる環境の充実	農業体験学校の管理・運営、農業ボランティアの活用	産業経済部	(11,833)	37	24	
◎新たな公園管理・運営手法の創出	区立公園民間活力導入検討	土木部	9,078	41	36	

【別掲 1】「にぎわい創出に向けた魅力拠点整備」事業一覧

(P54 ターゲット I : 東京2020大会に向けた取り組み、プロジェクト3: 魅力の発信より)

合計金額

1,282,604 千円

区分	事務事業名	事業内容	所管部	予算額(千円)	掲載ページ	項目番号
I 板橋地域				978,144		
	◎東板橋体育館周辺スポーツ施設整備	改修工事	区民文化部	540,844	33 34	19 21
	◎植村冒険館の整備	展示品・設備の制作等	区民文化部	80,000	34	21
	◎近代化遺産としての史跡公園整備	(仮称)史跡公園整備基本設計等	教育委員会 土木部 産業経済部	57,927	34	24
	◎東板橋公園の再整備	歩道状園路整備及びオブジェ設置工事、こども動物園リニューアルオープン	土木部	62,351	41	43
	◎屋外案内標識デザインガイドラインに基づく優先整備路線の整備	中央図書館(板橋区平和公園内)周辺の整備、優先整備路線整備に係る既存標識撤去	教育委員会 土木部	23,012	46	1
	◎まちづくり事業の推進「板橋駅周辺地区」	板橋駅周辺地区におけるまちづくり	都市整備部	214,010	48	29
II 赤塚地域				304,460		
	◎旧粕谷家住宅復元整備	放水銃・管理棟設置工事等	教育委員会	105,680	34	23
	◎赤塚植物園の再整備	管理棟改築工事、園路等改修工事等	土木部	198,780	41	44

【別掲 2】「いたばし 子ども 夢つむぐプロジェクト ～板橋区の子どもの貧困対策～」事業一覧

(P54 ターゲットⅡ：子どもたちに向けた取り組み、プロジェクト1：だれもが主役で活躍できるまちより)

総事業数 86 事業

合計金額 9,692,772 千円

区分	事務事業名	事業内容	所管部	事業数	予算額(千円)
I 子どもの「生き抜く力」の養成					6,476,919
	確かな学力の定着・向上と教育の機会均等	生活困窮者自立支援(子どもの学習・生活支援事業)、幼児教育・保育の無償化、あいキッズ事業等	福祉部 子ども家庭部 教育委員会	19	5,659,558
	健康増進と生活習慣の形成支援	妊婦・出産ナビゲーション事業、各種検(健)診、子どもの居場所づくり活動支援事業、子ども食堂支援事業、フードドライブの推進、「小学校・中学校入学前に身に付けたい生活習慣」チェックシートの配布・活用等	健康生きがい部 福祉部 子ども家庭部 資源環境部 教育委員会	16	668,964
	若者の就職支援	いたばし若者サポートステーション、生活困窮者自立支援(就労支援)等	産業経済部 福祉部	3	148,397
II 子どもが育つ家庭(親)への支援					3,031,343
	子育てしやすい環境づくり	産後ケア事業、保育施設の整備、病児・病後児保育、児童館乳幼児子育て支援事業等	健康生きがい部 福祉部 子ども家庭部	10	1,047,652
	経済的支援の充実	要・準要保護児童・生徒の保護者に対する就学援助、認証保育所等保育料助成事業、児童養護施設卒園者住まい応援プロジェクト等	健康生きがい部 福祉部 子ども家庭部 教育委員会	15	1,982,430
	家庭教育の充実	家庭教育支援チームの運営、家庭教育学級	教育委員会	2	1,261
III 子どもたちの育ちを支援する地域社会の構築					51,015
	地域人材の育成支援・活用	学校支援地域本部事業、いきいき寺子屋プラン、板橋区コミュニティ・スクールの導入等	子ども家庭部 教育委員会	5	51,015
IV 支援につなげるしくみづくり					133,495
	相談体制の連携・強化	生活困窮者自立支援(家計改善支援事業)、教育相談の充実、子どもなんでも相談等	健康生きがい部 福祉部 子ども家庭部 教育委員会	9	129,472
	虐待の防止	養育支援訪問事業、精神科医による虐待専門相談等	子ども家庭部	5	1,669
	情報提供の強化	子育てナビアプリ、ひとり親家庭サポートブックの作成・配布	子ども家庭部	2	2,354

注:

- ① 予算額は再掲、また事業ごとに金額が重複している場合がある。
- ② 事務事業名に◎印がついているものは実施計画事業予算のみを計上している。
- ③ P55 Ⅲ、Ⅳ(プロジェクト2)における「まちづくり事業の推進(大山駅周辺、上板橋駅南口駅前、高島平地域)」については、一部東武東上線連続立体化事業特別会計
- ④ P55 Ⅳ(プロジェクト3)における「板橋区版AIPの構築」については、一部介護保険事業特別会計

8 防災関連事業一覧

621,806 千円

区分	事務事業名	事業内容	所管部	予算額(千円)	掲載ページ	項目番号
1 震災対策				588,895		
	障がい者・高齢者防災対策助成	家具転倒防止器具取付費用の助成	福祉部 健康生きがい部	968	24	44
	医務・薬務	休日調剤薬局の開局(休日発災時医薬品提供、救急医療体制整備)	健康生きがい部	15,442	44	20
	避難所環境の充実	LPガス発電機・スマートフォン等充電用ポータブルバッテリーの配備	危機管理室	30,990	43	5
		地域BWA制度を活用したWi-Fi環境の整備・タブレット機器導入による情報共有体制の強化		5,005	42	2
		福祉避難所における備蓄物資の更新・拡充		1,976	43	5
	災害対策	緊急・災害時情報伝達方法の充実・周知	危機管理室	13,575	42 43	2 8
	危険なブロック塀等改修・撤去助成	公園ブロック塀等改修	土木部	27,725	40	35
		民間施設接道部緑化助成		2,483	40	32
		民有地ブロック塀等撤去助成	都市整備部	28,500	45	33
	木造住宅耐震化推進	木造住宅耐震助成	都市整備部	57,250	45	27
	非木造建築物耐震化促進	非木造建築物耐震助成	都市整備部	400,526	45	30
	中学校施設改修	区立中学校の非構造部材改修	教育委員会	4,455	17	23
2 被災地・被災者支援				7,384		
	住宅管理	応急仮設住宅の継続	都市整備部	4,552	49	37
	被災地支援	職員の被災地派遣に係る経費	総務部	2,832	52	27
3 節電対策				11,104		
	緑のカーテン体験学習事業	学校の緑のカーテン実施	教育委員会	8,091	15	8
	地球温暖化防止普及・啓発	緑のカーテン普及・啓発	資源環境部	1,002	38	6
	庁舎維持管理	本庁舎の緑のカーテン実施	総務部	2,011	52	34
4 小・中学校、幼稚園、保育園の安全確保対策				1,973		
	区立保育園運営	緊急連絡メールシステムの運営	子ども家庭部	785	14	42
	学校管理業務		教育委員会	1,188	15	4
5 水害対策				12,450		
	道路維持管理	土のうステーション運営	土木部	5,160	46	10
		止水板設置工事助成		1,500		
	河川等維持管理	合同水防訓練	土木部	5,790	47	19

9 予防保全工事一覧

1 予防保全について

建築物は、屋根や外壁などの劣化や破損への対応を対症的に行うと、建築躯体や電気・機械設備の損傷につながり、建築物全体の寿命を縮める要因となる。

これを防ぐため、点検等によって建築物の機能・性能の劣化の有無や兆候・状態を常に把握し、現状では異常が見当たらなくても、時間の経過とともに劣化の状態を予測した上で、計画的に適切な措置を行う。

2 効果額の算定方法

- ・予防保全を計画的に実施することにより20年間長寿命化することを前提とし、躯体にかかる改築経費をそれぞれ80年分として算出する。なお、躯体に係る改築経費は、改築時の全体経費の40%として算出する。

建物種別単価×施設面積×40%÷60×80=A1(60年で改築する場合の躯体に係る改築経費)

建物種別単価×施設面積×40%÷80×80=A2(80年で改築する場合の躯体に係る改築経費)

- ・事後修繕経費=B1、予防保全経費=B2とする。

$$(A1 - A2) - (B2 \times 3 - B1 \times 2) = \text{効果額}$$

※効果額の算定条件

- ①予防保全を実施した場合の改築周期は80年とする。
- ②予防保全を実施せず、事後に修繕をした場合の改築周期は60年とする。
- ③施設の改築時の経費は、予算編成時の積算単価を基に算定する。
- ④取り壊し工事費は、施設の改築時の経費に含むものとする(アスベスト除去費は別途算出)。
- ⑤事後修繕経費と予防保全経費である外壁改修及び屋上防水改修の経費は同額とする(B1=B2)。

【イメージ図】

		築年数									
		0	10	20	30	40	50	60	70	80	
事後修繕	改築周期				B1		B1				A1
	60年				✕		✕	●			
予防保全	改築周期			B2		B2		B2			A2
	80年			○		○		○			●

凡例：●改築 ○予防保全 ✕事後修繕

3 対象施設・効果額

単位：千円

施設名	築年	経過年	残存年数	建物延床(m ²)	工事概要	効果額*
防災研修センター	H.9	23	57	257	外壁・屋上防水改修工事	12,559
高島平地域センター	S.54	41	39	2,849	外壁・屋上防水改修工事	160,757
南常盤台一丁目集会所	H.6	26	54	414	外壁・屋根改修工事	19,439
文化会館	S.57	38	42	12,493	屋上防水改修工事	320,350
蓮根福祉園	S.63	32	48	1,431	屋上防水改修工事	32,674
上板橋保育園	S.53	42	38	1,347	外壁・屋上防水改修工事	49,125
熱帯環境植物館	H.6	26	54	2,926	外壁改修工事	53,303
成増生涯学習センター	S.59	36	44	2,620	外壁・屋上防水改修工事	94,652
蓮根第二小学校	S.53	42	38	5,317	外壁・屋上防水改修工事	63,976
緑小学校	S.53	42	38	5,993	外壁・屋上防水改修工事	156,201
上板橋第三中学校	S.36	59	21	6,299	外壁・屋上防水改修工事	215,409
計						1,178,445

*80年で得られる効果額の合計

10 国民健康保険事業特別会計当初予算概要

1 歳 入

(単位:百万円、%)

区 分	本 年 度	前 年 度	増△減額	増△減率	構 成 比
1 国民健康保険料	12,722	13,368	△ 646	△ 4.8	23.1
2 都 支 出 金	35,700	36,249	△ 549	△ 1.5	65.0
3 繰 入 金	5,846	6,261	△ 415	△ 6.6	10.6
4 そ の 他	702	662	40	6.0	1.3
計	54,970	56,540	△ 1,570	△ 2.8	100

(注)「4 その他」の欄は、一部負担金、使用料及び手数料、国庫支出金、連合会支出金、財産収入、繰越金、諸収入

2 歳入予算の概要

(1) 国民健康保険料

①医療給付費分

均等割額 年39,900円 賦課限度額 年610,000円

所得割額 年7.25/100

②後期高齢者支援金分

均等割額 年12,300円 賦課限度額 年190,000円

所得割額 年2.24/100

③介護納付金分

均等割額 年15,600円 賦課限度額 年160,000円

所得割額 年1.66/100

(2) 都 支 出 金

保険給付費等交付金

(3) 繰 入 金

保険基盤安定繰入金、出産育児一時金繰入金、職員給与費等繰入金、その他一般会計繰入金

3 歳 出

(単位:百万円、%)

区 分	本 年 度	前 年 度	増△減額	増△減率	構 成 比
1 総 務 費	1,005	1,051	△ 46	△ 4.3	1.8
2 保 険 給 付 費	35,569	36,122	△ 553	△ 1.5	64.7
3 国民健康保険事業費 納 付 金	17,689	18,622	△ 933	△ 5.0	32.2
4 保 健 事 業 費	414	459	△ 45	△ 9.7	0.7
5 諸 支 出 金	93	86	7	7.4	0.2
6 予 備 費	200	200	0	0.0	0.4
計	54,970	56,540	△ 1,570	△ 2.8	100

4 歳出予算の概要

(1) 療 養 給 付 費	①一般被保険者(被保険者数 119,650人) 1人当たり保険者負担額	251,414円
	②退職被保険者等	
(2) 療 養 費	①一般被保険者 1件当たり保険者負担額 件 数	7,901円 65,836件
	②退職被保険者等	
(3) 高 額 療 養 費	①一般被保険者 1件当たり保険者負担額 件 数	54,987円 81,335件
	②退職被保険者等	
(4) 出 産 育 児 一 時 金	①1件当たり支給額	420,000円
	②件 数	510件
(5) 葬 祭 費	①1件当たり支給額	70,000円
	②件 数	740件
(6) 国民健康保険事業費 納 付 金	①医療給付費分	12,327百万円
	②後期高齢者支援金等分	3,826百万円
	③介護納付金分	1,536百万円

11 介護保険事業特別会計当初予算概要

1 歳 入

(単位:百万円、%)

区 分	本 年 度	前 年 度	増△減額	増△減率	構 成 比
1 保 険 料	8,761	9,213	△ 452	△ 4.9	20.0
2 国 庫 支 出 金	9,953	9,359	594	6.4	22.7
3 支 払 基 金 交 付 金	11,558	10,915	643	5.9	26.4
4 都 支 出 金	6,426	6,063	363	6.0	14.7
5 繰 入 金	7,094	5,822	1,272	21.8	16.2
6 そ の 他	28	28	0	0.0	0.0
計	43,820	41,400	2,420	5.8	100.0

(注)「6 その他」の欄は、財産収入、繰越金、諸収入

2 歳入予算の概要

(1) 保 険 料	①第1号被保険者	131,665人
	②基準保険料額	年 71,200円
(2) 国 庫 支 出 金	①介護給付費負担金	施設等給付費×15% 施設等給付費以外×20%
	②調整交付金	標準給付費×4.40% 総合事業費×4.40%
	③地域支援事業・総合事業 交付金	総合事業費×20%
	④地域支援事業・包括的 支援事業等交付金	包括的支援事業等費×38.5%
	⑤保険者機能強化推進 交付金	定額
(3) 支 払 基 金 交 付 金	①介護給付費交付金 (第2号被保険者保険料相当)	標準給付費×27%
	②地域支援事業支援 交付金 (第2号被保険者保険料相当)	総合事業費×27%
(4) 都 支 出 金	①介護給付費負担金	施設等給付費×17.5% 施設等給付費以外×12.5%
	②地域支援事業・総合事業 交付金	総合事業費×12.5%
	③地域支援事業・包括的 支援事業等交付金	包括的支援事業等費×19.25%
(5) 繰 入 金	①介護給付費繰入金 (区負担分)	標準給付費×12.5%
	②地域支援事業・総合事業 繰入金(区負担分)	総合事業費×12.5%
	③地域支援事業・包括的 支援事業等繰入金 (区負担分)	包括的支援事業等費×19.25%
	④低所得者保険料軽減繰入金	
	⑤介護給付費準備基金繰入金	

3 歳 出

(単位:百万円、%)

区 分	本 年 度	前 年 度	増△減額	増△減率	構 成 比
1 保 険 給 付 費	40,991	38,631	2,360	6.1	93.5
2 地 域 支 援 事 業 費	2,694	2,674	20	0.7	6.2
3 諸 支 出 金	135	95	40	41.8	0.3
計	43,820	41,400	2,420	5.8	100.0

4 歳出予算の概要

(1) 保 険 給 付 費

- ①介護サービス諸費
 - ・ 要介護者介護給付費
要介護者 18,027人
- ②介護予防サービス諸費
 - ・ 要支援者介護予防給付費
要支援者 8,502人
- ③その他諸費
 - ・ 審査支払手数料
- ④高額介護サービス等費
 - ・ 高額介護サービス等費
 - ・ 高額医療合算介護サービス等費
- ⑤特定入所者介護サービス等費
 - ・ 特定入所者介護サービス費
 - ・ 特例特定入所者介護サービス費
 - ・ 特定入所者介護予防サービス費
 - ・ 特例特定入所者介護予防サービス費

(2) 地 域 支 援 事 業 費

- ①介護予防・生活支援サービス事業費
 - ・ 介護予防・生活支援サービス事業費
 - ・ 介護予防ケアマネジメント事業費
- ②一般介護予防事業費
 - ・ 一般介護予防事業費
- ③包括的支援事業等費
 - ・ 総合相談支援事業・権利擁護事業費
 - ・ 包括的・継続的マネジメント事業費
 - ・ 任意事業費
 - ・ 在宅医療・介護連携推進事業費
 - ・ 生活支援体制整備事業費
 - ・ 認知症総合支援事業費
- ④その他諸費
 - ・ 審査支払手数料

(3) 諸 支 出 金

「介護給付費準備基金」積立金

介護保険事業特別会計 地域支援事業体系図

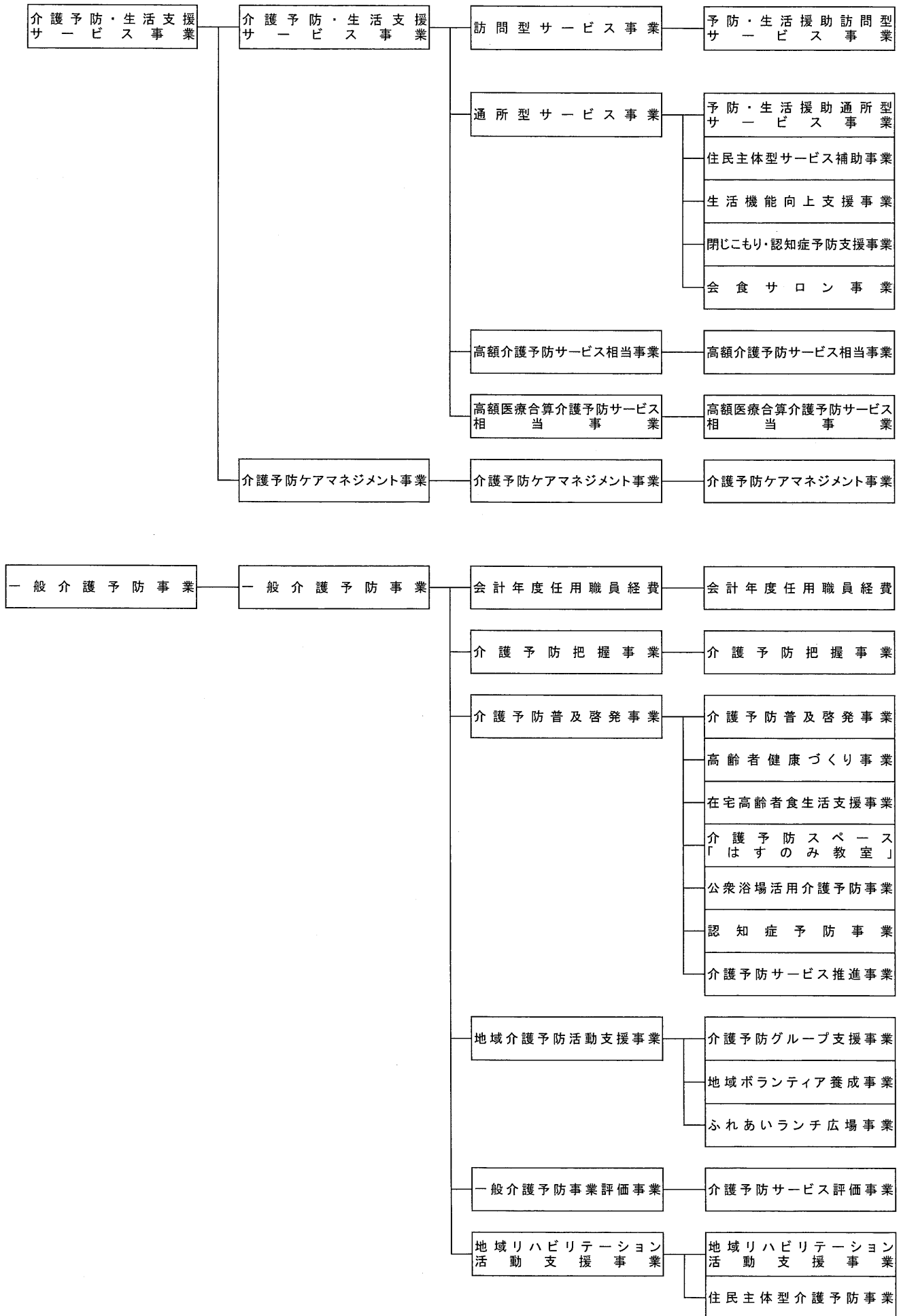

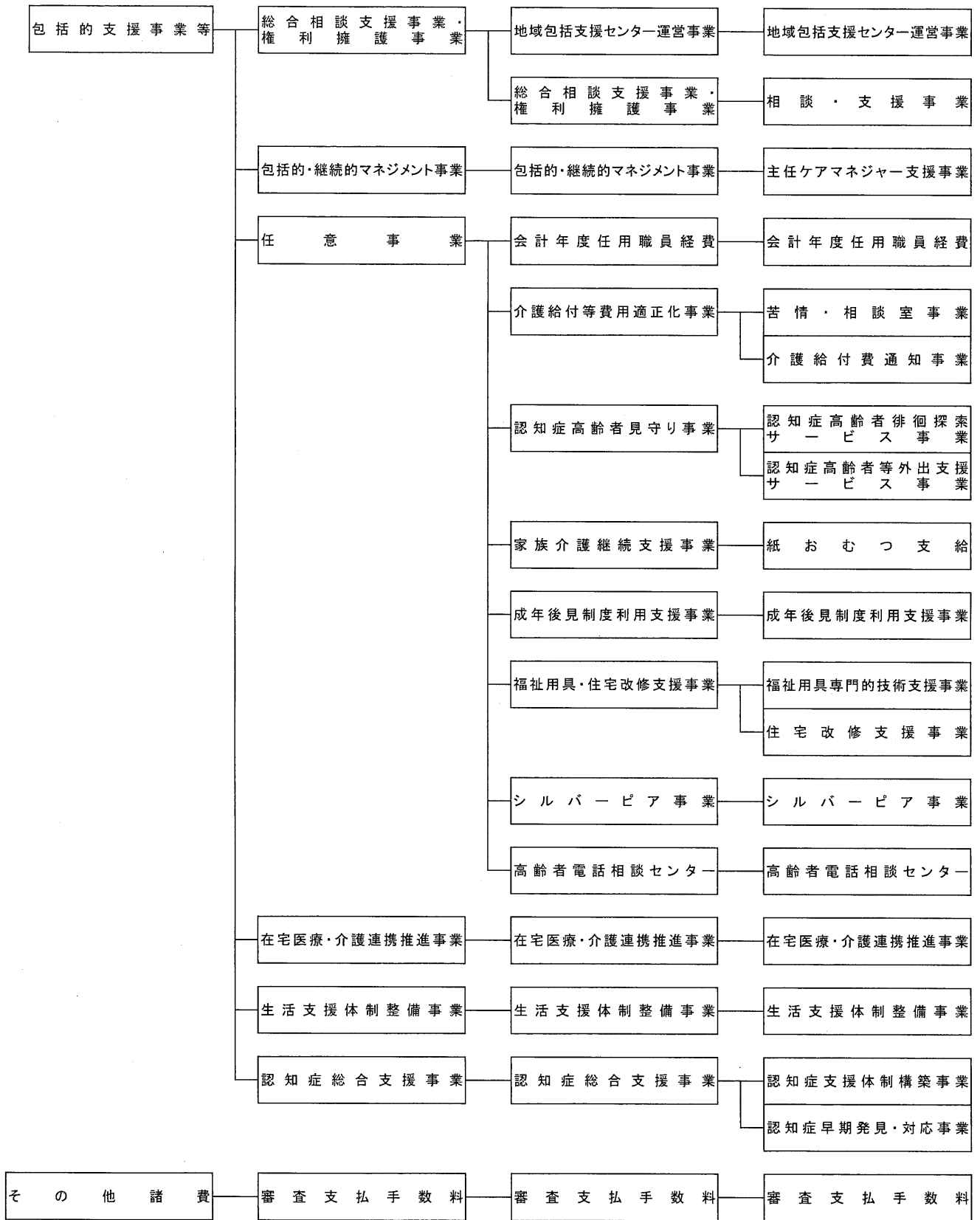

12 後期高齢者医療事業特別会計当初予算概要

1 歳 入

(単位:百万円、%)

区 分	本 年 度	前 年 度	増△減額	増△減率	構 成 比
1 後期高齢者医療保険料	5,662	5,385	277	5.1	46.3
2 繰 入 金	6,181	6,234	△ 53	△ 0.8	50.5
3 諸 収 入	378	378	0	△ 0.1	3.1
4 そ の 他	10	10	0	0.0	0.1
計	12,231	12,007	224	1.9	100

(注)「4 その他」の欄は、使用料及び手数料、繰越金

2 歳入予算の概要

(1) 後期高齢者医療保険料

①被保険者 67,000 人
 ②保険料 均等割額 44,200 円
 所得割額 前年総所得等から基礎控除額を除いた額の8.81%
 (旧ただし書き方式による)

(2) 繰 入 金

①療養給付費繰入金
 一定以上所得者にかかる医療費を除いた額の1/12
 ②保険基盤安定繰入金
 ③広域連合事務費繰入金
 ④保健事業費繰入金
 ⑤保険料軽減措置費繰入金

(3) 諸 収 入

①健康診査受託事業収入
 ②葬祭費受託事業収入
 ③預金利子、雑入等

3 歳 出

(単位:百万円、%)

区 分	本 年 度	前 年 度	増△減額	増△減率	構 成 比
1 保 険 給 付 費	235	239	△ 4	△ 1.6	1.9
2 広 域 連 合 納 付 金	11,665	11,446	219	1.9	95.4
3 保 健 事 業 費	306	297	9	2.9	2.5
4 諸 支 出 金	15	15	0	0.0	0.1
5 予 備 費	10	10	0	0.0	0.1
計	12,231	12,007	224	1.9	100

4 歳出予算の概要

(1) 保 険 給 付 費

葬祭費支給経費

(2) 広 域 連 合 納 付 金

①療養給付費負担金
 ②保険料等負担金
 ③保険基盤安定負担金
 ④広域連合事務費負担金
 ⑤保険料軽減措置費負担金

(3) 保 健 事 業 費

健康診査受診経費 受診者 34,580人

13 東武東上線連続立体化事業特別会計当初予算概要

1 歳 入

(単位:百万円、%)

区 分	本 年 度	前 年 度	増△減額	増△減率	構 成 比
1 繰 入 金	119	17	102	629.3	97.2
2 そ の 他	3	3	0	0.0	2.8
計	122	20	102	510.0	100

(注)「2 その他」の欄は、財産収入、繰越金

2 歳入予算の概要

- (1) 繰 入 金 東武東上線連続立体化事業基金繰入金
- (2) そ の 他 ①東武東上線連続立体化事業基金利子収入
②繰越金(前年度歳計剰余金)

3 歳 出

(単位:百万円、%)

区 分	本 年 度	前 年 度	増△減額	増△減率	構 成 比
1 連続立体化事業関連 都市計画事業費	119	17	102	629.3	97.2
2 諸 支 出 金	3	3	0	△ 9.1	2.8
計	122	20	102	510.0	100

4 歳出予算の概要

- (1) 連続立体化事業関連
都市計画事業費 ①連続立体化事業推進経費
②大山駅付近連続立体化事業経費
③大山駅駅前広場等整備事業経費
- (2) 諸 支 出 金 東武東上線連続立体化事業基金積立金

14 負担金・補助金主要事項一覧表(一般会計)

(1) 負担金

No.	負担金名称	交付先	本年度 A・(千円)	前年度 B・(千円)	予算額比較 A-B
1	特別区議会議長会分担金	特別区議会議長会	270	270	0
2	全国市議会議長会負担金	全国市議会議長会	1,933	1,933	0
3	市議会議員共済会事務負担金	市議会議員共済会	598	598	0
4	人権擁護委員協議会負担金	人権擁護委員協議会	300	300	0
5	東京電子自治体共同運営協議会負担金	東京電子自治体共同運営協議会	399	545	△ 146
6	特別区人事・厚生事務組合負担金(人事・厚生・教育事務分担金)	特別区人事・厚生事務組合	194,357	192,113	2,244
7	特別区協議会負担金	特別区協議会	500	500	0
8	特別区長会負担金	特別区長会	2,000	2,000	0
9	全国市長会負担金	全国市長会	2,028	2,028	0
10	日本非核宣言自治体協議会負担金	日本非核宣言自治体協議会	60	60	0
11	東京税務協会分担金	東京税務協会	175	170	5
12	軽自動車協会等分担金	特別区協議会	750	750	0
13	成人の日のつどい区費分担金	板橋区町会連合会各支部	8,343	8,343	0
14	区民文化祭共催負担金	板橋区文化団体連合会	10,367	10,167	200
15	東京都スポーツ推進委員協議会負担金	東京都スポーツ推進委員協議会	201	168	33
16	城北地区陸上競技大会等各種大会負担金	城北地区幹事区	125	220	△ 95
17	区民体育大会競技運営負担金	公益財団法人板橋区体育協会	10,602	10,602	0
18	板橋Cityマラソン負担金	板橋Cityマラソン実行委員会	9,769	22,762	△ 12,993
19	訪問介護サービス等利用者負担分負担金(都制度)	介護保険サービス事業者・社会福祉法人等	3,740	2,917	823
20	介護保険低所得者利用者負担金(区制度)	当該介護保険被保険者	128	104	24
21	障がい者自立支援制度低所得者利用者負担金	東京都国民健康保険団体連合会等	15,786	15,108	678

No.	負担金名称	交付先	本年度 A・(千円)	前年度 B・(千円)	予算額比較 A-B
22	路上生活者対策事業負担金	東京都	17,073	14,798	2,275
23	国際環境自治体協議会負担金	ICLEI(持続可能性をめざす自治体協議会)	420	420	0
24	東京二十三区清掃協議会負担金	東京二十三区清掃協議会	300	400	△ 100
25	全国都市清掃会議負担金	全国都市清掃会議	346	346	0
26	東京二十三区清掃一部事務組合分担金	東京二十三区清掃一部事務組合	2,062,236	1,852,697	209,539
27	史跡観光案内板の共同設置に伴う区分担金	板橋区観光協会	400	400	0
28	区民まつり共催負担金	板橋区観光協会	22,093	21,415	678
29	いたばし花火大会共催負担金	板橋区観光協会	53,520	45,319	8,201
30	農業会議会費負担金	東京都農業会議	256	256	0
31	東京河川改修促進連盟分担金	東京河川改修促進連盟	110	110	0
32	東京高潮対策促進連盟分担金	東京高潮対策促進連盟	110	110	0
33	道路管理センター運営費負担金	道路管理センター	4,755	4,756	△ 1
34	東京都総合治水対策協議会負担金	東京都総合治水対策協議会	100	100	0
35	公共施設管理者負担金	市街地再開発組合	105,470	24,772	80,698
36	エイトライナー促進協議会負担金	エイトライナー促進協議会	300	300	0
37	日本建築行政会議負担金	日本建築行政会議	100	100	0
38	居住支援協議会運営経費	板橋区居住支援協議会	387	407	△ 20
39	東京都青少年委員会連合会分担金	東京都青少年委員会連合会	180	162	18
40	板橋音楽祭分担金	板橋音楽祭実行委員会	750	750	0
41	富士見町地域振興協力費負担金	長野県諏訪郡富士見町	2,095	2,095	0
計			2,533,432	2,241,371	292,061

(2) 補助金

No.	補助金名称	交付先	本年度 A・(千円)	前年度 B・(千円)	予算額比較 A-B
1	政務活動費	板橋区議会の会派又は議員	99,360	99,360	0
2	板橋区職員互助会運営費補助金	板橋区職員互助会	40,824	34,833	5,991
3	新年賀詞交歓会実行委員会補助金	新年賀詞交歓会実行委員会	3,600	3,600	0
4	板橋区外国人学校児童・生徒保護者負担軽減補助金	申請者	15,300	15,300	0
5	防犯協会補助金	板橋・志村・高島平各防犯協会	2,700	2,700	0
6	防犯設備整備費補助金	町会・自治会、商店街等	19,470	72,553	△ 53,083
7	防犯カメラ維持管理費補助金	町会・自治会、商店街等	2,225	2,086	139
8	自動通話録音機等購入費補助金	申請者	120	100	20
9	板橋区住民防災組織運営助成金	住民防災組織	18,462	18,146	316
10	板橋区住民防災組織育成助成金	板橋区町会連合会	855	1,155	△ 300
11	板橋区コミュニティ助成事業補助金	町会・自治会、住民防災組織	4,500	4,200	300
12	板橋区住民防災組織運営助成金(区民消防隊運営助成金)	区民消防隊のある住民防災組織	1,600	1,600	0
13	消防団運営区費補助金	板橋・志村消防団	2,400	2,400	0
14	災害見舞金	火災、暴風、豪雨等の災害により被害を受けた区民、国、自治体、他の団体	2,250	2,250	0
15	防火防災協会運営費補助金	板橋・志村防火防災協会	900	900	0
16	板橋区納税貯蓄組合連合会補助金	板橋納税貯蓄組合連合会	250	250	0
17	地域振興事業補助金	板橋区町会連合会及び各町会・自治会・地域ネットワーク	1,705	675	1,030
18	コミュニティ活性化事業補助金	板橋区町会連合会各支部	19,540	19,540	0
19	ボランティア・NPO活動公募事業補助金	ボランティア団体等	1,000	1,000	0
20	あたたかいまちづくり補助金	地域会議	300	1,500	△ 1,200
21	公益財団法人 板橋区文化・国際交流財団運営助成金	公益財団法人 板橋区文化・国際交流財団	57,581	56,844	737
22	公益財団法人 植村記念財団補助金	公益財団法人 植村記念財団	31,359	31,052	307

No.	補助金名称	交付先	本年度 A・(千円)	前年度 B・(千円)	予算額比較 A-B
23	公益財団法人 板橋区体育協会補助金	公益財団法人 板橋区体育協会	15,720	16,029	△ 309
24	板橋区敬老の日記念事業補助金	東京都公衆浴場業生活衛生同業組合板橋支部	810	810	0
25	板橋区老人クラブ運営費助成金	単位老人クラブ	38,002	38,048	△ 46
26	板橋区老人クラブ連合会助成金	板橋区老人クラブ連合会	6,462	6,523	△ 61
27	シルバー人材センター運営費補助金	公益社団法人 板橋区シルバー人材センター	32,412	32,412	0
28	アクティブシニア就業支援センター運営費補助金	社会福祉法人 板橋区社会福祉協議会	19,879	19,023	856
29	介護職員初任者研修課程受講料助成金	要件を満たした区内介護事業所勤務者	2,000	0	2,000
30	福祉サービス第三者評価受審費補助金	認知症高齢者グループホーム運営事業者	9,100	9,116	△ 16
31	地域密着型サービス拠点施設整備費補助金	運営事業者等	271,797	111,000	160,797
32	民間特別養護老人ホーム等整備費補助金	運営事業者等	0	129,800	△ 129,800
33	都市型軽費老人ホーム整備費補助金	運営事業者等	88,400	16,250	72,150
34	権利擁護センター運営費補助金	社会福祉法人 板橋区社会福祉協議会	34,147	27,197	6,950
35	板橋区民生委員・児童委員互助共励会補助金	板橋区民生委員・児童委員互助共励会	5,370	5,320	50
36	社会福祉協議会ぬくもりサービス事業費助成金	社会福祉法人 板橋区社会福祉協議会	30,000	30,000	0
37	社会福祉協議会運営費助成金	社会福祉法人 板橋区社会福祉協議会	52,591	51,980	611
38	板橋区肢体不自由児者父母の会補助金	板橋区肢体不自由児者父母の会	1,680	1,680	0
39	板橋区視覚障害者福祉協会補助金	板橋区視覚障害者福祉協会	90	90	0
40	板橋区遺族会補助金	板橋区遺族会	252	252	0
41	板橋区保護司会補助金	板橋区保護司会	567	567	0
42	一般社団法人 板橋区聴覚障害者協会補助金	一般社団法人 板橋区聴覚障害者協会	81	81	0
43	板橋区手をつなぐ親の会補助金	板橋区手をつなぐ親の会	222	222	0
44	更生保護施設大規模整備事業補助金	更生保護法人 興楽会	0	5,000	△ 5,000

No.	補助金名称	交付先	本年度 A・(千円)	前年度 B・(千円)	予算額比較 A-B
45	福祉のまちづくり施設整備補助金	鉄道事業者	0	70,000	△ 70,000
46	子ども食堂支援事業補助金	子ども食堂実施者	4,800	4,320	480
47	板橋区心身障がい者(児)通所訓練事業補助金	学校法人 渡辺学園	10,534	10,534	0
48	知的身体障がい者日中活動系サービス推進事業補助金	社会福祉法人 にりん草、社会福祉法人 日本キリスト教奉仕団、NPO法人 みんなのセンターおむすび、一般社団法人 コミュニティベースドリハビリテーション協会、NPO法人 東京YWCA福祉会、一般社団法人 ウィズミー、社会福祉法人 ハッピーネット、一般社団法人 プリントリード、社会福祉法人 ひふみ会	106,850	95,378	11,472
49	重症心身障がい者通所事業運営費補助金	社会福祉法人 ひふみ会、社会福祉法人 関西中央福祉会	40,649	38,365	2,284
50	板橋区心身障がい児療育訓練事業補助金	公益財団法人 東京YWCA	9,426	9,426	0
51	児童発達支援センターサービス推進事業補助金	公益財団法人 東京YWCA	13,294	15,409	△ 2,115
52	生活介護・重症心身障がい者通所施設運営費補助金	社会福祉法人 ひふみ会、社会福祉法人 関西中央福祉会	95,568	72,200	23,368
53	板橋区心身障がい者(児)宿泊訓練事業補助金	NPO法人 板橋区ともに生きる福祉連絡会、NPO法人 生活トレーニングホーム地球村	1,815	1,812	3
54	地域活動支援センター機能強化事業及び相談支援事業補助金	地域活動支援センター事業者	88,995	92,570	△ 3,575
55	板橋区心身障がい者(児)レクリエーション事業補助金	申請障がい者(児)団体	3,350	3,350	0
56	精神障がい者ソーシャルハウス運営費補助金	社会福祉法人 JHC板橋会	26,710	26,710	0
57	地域活動支援センター機能強化事業及び相談支援事業補助金	社会福祉法人 JHC板橋会	25,076	25,076	0
58	板橋区心身障がい者成年後見制度利用支援補助金	申請者	4,424	4,530	△ 106
59	障がい者グループホーム運営費補助金	医療法人社団 翠会、社会福祉法人 JHC板橋会、NPO法人 いたばし、NPO法人 アドボケイト会、一般社団法人 コア、株式会社 Neighborhood Project、NPO法人 ジャパンマック	9,621	7,346	2,275

No.	補助金名称	交付先	本年度 A・(千円)	前年度 B・(千円)	予算額比較 A-B
60	精神障がい者日中活動系サービス推進事業補助金	医療法人社団 翠会、社会福祉法人 JHC板橋会、NPO法人 ベアーフレンズ、NPO法人 いたばし、NPO法人 アドボケイト会、NPO法人 ジャパンマック、一般社団法人 コア、社会福祉法人 関西中央福祉会、一般財団法人 共生教育財団	126,152	126,478	△ 326
61	外国人への通訳派遣費支給事業補助金	申請者	15	15	0
62	自立支援訓練費助成金	児童扶養手当受給者等で、指定教育訓練講座等受講生	51,292	51,292	0
63	板橋区認証保育所運営費等補助金	東京都認証保育所設置事業者	653,780	691,025	△ 37,245
64	板橋区認証保育所保育料等負担軽減補助金	認証保育所、認可外保育施設(一部)の保護者	81,978	107,643	△ 25,665
65	児童養護施設卒園者家賃助成金	大学等に進学する区内児童養護施設卒園者	1,902	1,080	822
66	民間保育所整備費補助金	民間保育所運営事業者	750,273	1,192,753	△ 442,480
67	板橋区立保育園民営化準備及び整備費補助金	移管先の社会福祉法人	0	346,893	△ 346,893
68	板橋区立保育園民営化土地賃借料補助金	移管先の社会福祉法人	10,813	10,887	△ 74
69	定期利用保育事業運営費補助金	運営事業者	61,510	46,410	15,100
70	小規模保育事業開設準備経費補助金	運営事業者	0	56,000	△ 56,000
71	事業所内保育支援事業費補助金	運営事業者	30,666	30,666	0
72	保育士等キャリアアップ事業費補助金	運営事業者	695,486	663,042	32,444
73	保育サービス推進事業・保育力強化事業費補助金	運営事業者	254,352	227,307	27,045
74	保育従事職員宿舍借り上げ支援事業費補助金	運営事業者	725,823	650,916	74,907
75	保育士等資格取得事業費補助金	運営事業者	2,481	2,436	45
76	保育対策促進事業補助金	運営事業者	3,150	3,600	△ 450
77	地域活動事業費補助金	運営事業者	5,023	4,698	325
78	私立保育所施設中規模改修事業補助金	運営事業者	8,000	6,500	1,500

No.	補助金名称	交付先	本年度 A・(千円)	前年度 B・(千円)	予算額比較 A-B
79	骨髄移植ドナー等助成金	申請者	1,260	1,260	0
80	妊婦健康診査経費助成金	申請者	33,177	33,177	0
81	里帰り新生児聴覚検査助成金	申請者	3,600	3,600	0
82	特定不妊治療費助成金	申請者	34,250	31,025	3,225
83	女性特有のがん検診乳がん検診助成金	申請者	5	5	0
84	定期予防接種費用償還金	申請者	8,504	9,240	△ 736
85	猫の去勢・不妊手術費助成金	申請者	4,100	4,100	0
86	成年後見制度利用支援	申請者	5,040	4,368	672
87	板橋区アスベスト分析調査費補助金	申請者	150	150	0
88	雨水貯留タンク設置費補助金	申請者	440	440	0
89	板橋区地下水及び湧水を保全する条例に係る補助金	申請者	180	180	0
90	エコポリス板橋地区環境行動委員会活動補助金	板橋地区環境行動委員会ほか17地区環境行動委員会	7,290	7,290	0
91	公衆喫煙所設置費補助金	申請者	20,000	0	20,000
92	板橋区新エネルギー及び省エネルギー機器導入補助金	申請者、区内中小企業	21,910	34,050	△ 12,140
93	商品券事業費補助金	板橋区商店街振興組合連合会	2,790	2,190	600
94	消費喚起対策事業費補助金	板橋区商店街振興組合連合会	0	118,000	△ 118,000
95	商店街活性化支援事業補助金	板橋区商店街連合会	9,861	9,861	0
96	にぎわいのあるまちづくり事業補助金	商店街	111,686	100,463	11,223
97	商店街灯LED設置事業補助金	商店街	1,450	8,000	△ 6,550
98	空き店舗活用事業費補助金	商店街	4,320	16,317	△ 11,997
99	公衆浴場設備改善費等補助金	公衆浴場、浴場組合	12,030	15,000	△ 2,970
100	中小企業活性化支援事業費補助金	社団法人 板橋産業連合会	9,079	9,079	0

No.	補助金名称	交付先	本年度 A・(千円)	前年度 B・(千円)	予算額比較 A-B
101	ものづくり基盤技術強化支援事業補助金	社団法人 板橋産業連合会	700	700	0
102	板橋区産業融資利子補給金	板橋区産業融資借受者(区内中小企業者)	174,196	138,456	35,740
103	公益財団法人 板橋区産業振興公社事業費補助金	公益財団法人 板橋区産業振興公社	182,503	169,445	13,058
104	ものづくり企業地域共生推進助成金	製造業者	30,000	30,000	0
105	ベンチャー企業・起業家支援賃料補助金	申請者	54,000	0	54,000
106	ものづくり企業貸工場家賃補助金	製造業者	1,800	2,400	△ 600
107	先端設備等設備投資支援事業費助成金	区内中小企業者	50,000	40,000	10,000
108	観光資源整備事業補助金	区内事業者	1,500	1,500	0
109	板橋ふれあい農園会運営費補助金	板橋ふれあい農園会	400	400	0
110	都市型農業振興・農地保全推進事業補助金	農家	2,100	2,100	0
111	板橋区交通安全対策事業費補助金	板橋・志村・高島平交通安全協会	2,700	2,700	0
112	自転車点検整備等促進事業補助金	申請者	1,500	1,500	0
113	シェアサイクル推進事業費補助金	事業者	0	52,752	△ 52,752
114	止水板設置工事助成金	所有者等	1,500	1,000	500
115	私道整備助成金	所有者等	38,000	38,000	0
116	私道排水設備設置助成金	所有者等	30,000	30,000	0
117	商店街等民有灯補助金	商店街・自治会	23,707	23,732	△ 25
118	民間施設緑化助成金	申請者	3,451	1,726	1,725
119	保存樹木等管理経費助成金	申請者	18,162	16,878	1,284
120	都市防災不燃化促進助成金	助成対象建築物を建築する個人、中小企業者、公益法人	4,733	4,733	0
121	コミュニティバス運行事業補助金	事業者	16,610	13,813	2,797
122	不燃化特区事業助成金	申請者	32,500	32,500	0
123	木造住宅等耐震診断等助成金	申請者	9,150	9,150	0

No.	補助金名称	交付先	本年度 A・(千円)	前年度 B・(千円)	予算額比較 A-B
124	木造住宅等耐震補強工事等助成金	申請者	47,850	47,850	0
125	細街路拡幅整備助成金	建築基準法第42条第2項道路に面し道路後退を要する「建築主等」	6,360	7,860	△ 1,500
126	非木造建築物耐震診断助成金	建築物所有者等	16,800	16,800	0
127	非木造建築物耐震改修等工事助成金	建築物所有者等	383,000	383,000	0
128	がけ・よう壁安全対策工事助成金	所有者等	29,000	29,000	0
129	ブロック塀等撤去助成金	所有者等	28,500	22,500	6,000
130	老朽建築物等除却費助成金	所有者等	6,000	4,000	2,000
131	市街地再開発事業費補助金	市街地再開発組合	1,189,800	407,952	781,848
132	板橋区教育会補助金・板橋区立中学校教育研究会補助金	板橋区教育会・板橋区立中学校教育研究会	3,225	3,225	0
133	学校給食室大規模改修時保護者負担軽減補助金	大規模改修実施校児童保護者	27,613	0	27,613
134	幼稚園就園奨励費補助金	私立幼稚園等園児保護者	54,000	465,599	△ 411,599
135	私立幼稚園等園児保護者負担軽減事業費補助金	私立幼稚園等園児保護者	698,661	564,066	134,595
136	私立幼稚園教育環境整備費等補助金	各私立幼稚園	45,157	45,204	△ 47
137	板橋区私立幼稚園協会補助金	板橋区私立幼稚園協会	500	500	0
138	預かり保育推進補助金	実施私立幼稚園	40,231	41,071	△ 840
139	要支援児受入補助金	実施私立幼稚園	37,700	37,700	0
140	一時預かり事業補助金	実施私立幼稚園	88,632	69,211	19,421
141	補足給付補助金	私立幼稚園等園児保護者	150	252	△ 102
142	板橋区文化財保護奨励金及び補助金	板橋区登録文化財及び指定文化財の所有者又は保持者等	4,360	4,350	10
計			8,517,564	8,741,531	△ 223,967

15 国・都支出金負担補助割合表

(1) 負担金

事 項	負担割合		
	国	都	区
1 特別障がい者手当等負担金	3/4		1/4
2 自立支援費負担金	2/4	1/4	1/4
3 中国残留邦人支援費負担金	7.5/10 配偶者支援分 10/10		2.5/10
4 国民年金事務費負担金	定額		
5 年金生活者支援給付金 支給事務取扱交付金	定額		
6 生活困窮者自立支援事業費負担金	3/4		1/4
7 私立保育所運営費負担金	2/4	1/4	1/4
8 区立母子生活支援施設保護費負担金	2/4	1/4	1/4
9 私立母子生活支援施設保護費負担金	2/4	1/4	1/4
10 入院助産保護費負担金	2/4	1/4	1/4
11 児童手当負担金	3歳未満被用者 37/45	4/45	4/45
	3歳未満非被用者 4/6	1/6	1/6
	3歳～小学校修了前 (第1子、第2子) 4/6	1/6	1/6
	3歳～小学校修了前 (第3子以降) 4/6	1/6	1/6
	中学生 4/6	1/6	1/6
	特例給付 (所得制限限度額以上) 4/6	1/6	1/6
12 児童扶養手当負担金	1/3		2/3
13 施設型給付費負担金	2/4	1/4	1/4
14 地域型保育給付費負担金	2/4	1/4	1/4

事 項	負担割合		
	国	都	区
15 生活保護措置費負担金	7.5/10 7.5/10	73条ケース 2.5/10	都負担分を除く 2.5/10
16 被保護者就労支援事業費負担金	3/4		1/4
17 保険基盤安定負担金	保険者支援分 2/4	保険料軽減分 3/4 1/4	1/4 1/4
18 低所得者保険料軽減負担金	2/4	1/4	1/4
19 国民健康・栄養調査費負担金	10/10		
20 乳幼児身体発育調査費負担金	10/10		
21 育成医療事業費負担金	2/4	1/4	1/4
22 未熟児養育医療費負担金	2/4	1/4	1/4
23 結核患者医療費負担金	3/4		1/4
24 感染症予防事業費負担金	1/2		1/2
25 感染症医療費負担金	3/4		1/4
26 公害健康被害補償 事務費負担金	1/2		1/2
27 校舎等改築費負担金	1/2		1/2
28 災害救助費負担金		10/10	
29 民生委員推薦会費負担金		10/10	
30 民生委員協議会費負担金		10/10	
31 身体・知的障がい者相談員 活動費負担金		10/10	
32 行旅死亡人取扱費負担金		10/10	
33 予防接種事故対策費負担金		3/4	1/4

(2) 補助金

事 項	負担割合		
	国	都	区
1 社会保障・税番号制度システム整備費補助金	定額 10/10		
2 個人番号カード交付事業費補助金	10/10		
3 個人番号カード利用環境整備費補助金	10/10		
4 児童虐待・DV対策等総合支援事業費補助金	1/2		1/2
5 生活困窮者自立支援事業費補助金	1/2 2/3		1/2 1/3
6 子ども・子育て支援体制整備総合推進事業費補助金	1/2		1/2
7 母子家庭自立支援給付金事業費補助金	3/4		1/4
8 保育対策総合支援事業費補助金	1/2 2/3		1/2 1/3
9 保育所等整備交付金	2/3		1/3
10 次世代育成支援対策施設整備交付金	定額		
11 生活保護適正化等事業費補助金	10/10 1/2 2/3 3/4		1/2 1/3 1/4
12 母子保健衛生費補助金	1/2		1/2
13 在宅福祉事業費補助金	1/2		1/2
14 結核患者医療費補助金	1/2		1/2
15 疾病予防対策事業費等補助金	1/2		1/2
16 特定感染症予防事業費補助金	1/2		1/2
17 感染症対策特別促進事業費補助金	10/10		
18 道路事業費交付金	5.5/10 1/2		4.5/10 1/2
19 河川事業費交付金	1/2		1/2
20 緑化推進整備費交付金	4.5/10 1/3		5.5/10 2/3
21 市街地再開発事業費補助金	1/2		1/2
22 住宅地区改良事業費補助金	1/2		1/2

事 項	負担割合		
	国	都	区
23 地 域 住 宅 交 付 金	4.5/10		5.5/10
24 理 科 教 育 振 興 費 補 助 金	1/2		1/2
25 特 別 支 援 教 育 就 学 奨 励 費 補 助 金	1/2		1/2
26 要 保 護 児 童 就 学 援 助 費 補 助 金	1/2		1/2
27 要 保 護 生 徒 就 学 援 助 費 補 助 金	1/2		1/2
28 学 校 施 設 環 境 改 善 交 付 金	1/2		1/2
	1/3		2/3
	2/7		5/7
29 自 立 支 援 費 補 助 金	2/4	1/4	1/4
30 子 ども ・ 子 育 て 支 援 事 業 費 交 付 金	1/3	1/3	1/3
31 子 育 て の た め の 施 設 等 利 用 給 付 交 付 金	2/4	1/4	1/4
32 雨 水 貯 留 槽 設 置 助 成 事 業 費 交 付 金 (都 ・ 雨 水 流 出 抑 制 事 業 費 補 助 金)	4.5/10	2.75/10	2.75/10
33 都 市 防 災 不 燃 化 促 進 事 業 費 補 助 金	2/4	1/4	1/4
34 密 集 住 宅 市 街 地 整 備 促 進 事 業 費 補 助 金 (都 ・ 木 造 住 宅 密 集 地 域 整 備 促 進 事 業 費 補 助 金)	2/4	1/4	1/4
35 木 造 住 宅 耐 震 化 推 進 事 業 費 補 助 金	1/2		1/2
	4/12	3/12	5/12
36 住 宅 ・ 建 築 物 耐 震 改 修 等 事 業 費 補 助 金	1/2		1/2
	2/4	1/4	1/4
	10/24	7/24	7/24
	1/2	1/2	
37 高 齢 者 住 宅 家 賃 対 策 費 補 助 金	2/5	2/5	1/5
	1/2		1/2
38 埋 蔵 文 化 財 発 掘 調 査 費 補 助 金 (都 ・ 文 化 財 保 存 事 業 費 補 助 金)		1/4	3/4
	2/4	1/4	1/4
39 史 跡 等 総 合 活 用 整 備 事 業 費 補 助 金 (都 ・ 文 化 財 保 存 事 業 費 補 助 金)	2/4	1/4	1/4
40 人 権 啓 発 活 動 活 性 化 事 業 費 補 助 金		10/10	
41 防 犯 設 備 整 備 事 業 費 補 助 金		3/5	2/5
		1/2	1/2
42 ス ポ ー ツ 振 興 等 事 業 費 補 助 金		1/2	1/2
43 東 京 2 0 2 0 大 会 開 催 関 連 事 業 費 補 助 金		1/2	1/2

事 項	負担割合		
	国	都	区
44 重度脳性まひ者介護 事業費補助金		10/10	
45 地域福祉推進事業費補助金		10/10 1/2	1/2
46 障がい者施策推進事業費補助金		定額 10/10 1/2	1/2
47 高次脳機能障がい者支援促進 事業費補助金		3/4	1/4
48 ひとり親家庭等生活向上 事業費補助金		3/4	1/4
49 老人クラブ運営事業費補助金		2/3	1/3
50 老人クラブ連合会助成事業費補助金		2/3	1/3
51 シルバー人材センター事業費補助金		定額	
52 はつらつ高齢者就業機会創出支援 事業費補助金		1/2	1/2
53 介護保険低所得者利用者負担対策 事業費補助金		3/4 1/2	1/4 1/2
54 高齢社会対策事業費補助金		定額 10/10 1/2	1/2
55 人生100年時代セカンドライフ応援 事業費補助金		2/3	1/3
56 介護人材緊急確保対策事業費補助金		3/4	1/4
57 認知症高齢者グループホーム 整備費補助金		定額	
58 地域密着型サービス等整備助成 事業費補助金		定額	
59 都市型軽費老人ホーム 整備費補助金		定額	
60 施設開設準備経費等支援 事業費補助金		定額	
61 私立保育所運営費補助金		2/3	1/3
62 子ども家庭支援事業費等補助金		定額 10/10 1/2	1/2
63 待機児童解消支援事業費補助金		3/4 10/10	1/4
64 定期利用保育事業費補助金		1/2 3/4	1/2 1/4

事 項	負担割合		
	国	都	区
65 保育士等キャリアアップ補助金		10/10 1/2	1/2
66 保育従事職員宿舍借り上げ支援 事業費補助金		3/4	1/4
67 現任保育従事職員等資格取得支援 事業費補助金		10/10	
68 保育サービス推進事業費補助金		10/10 1/2	1/2
69 保育力強化事業費補助金		10/10 1/2	1/2
70 認定こども園運営費等補助金		1/2	1/2
71 認可外保育施設利用支援 事業費補助金		1/2	1/2
72 ベビーシッター利用支援事業 交通費補助金		1/2	1/2
73 保育所等利用多子世帯負担軽減 事業費補助金		10/10	
74 事業所内保育支援事業費補助金		10/10	
75 保育所開設準備事業費補助金		19/24	5/24
76 認可保育所等設置支援 事業費補助金		3/4	1/4
77 巡回支援指導事業費補助金		3/4	1/4
78 健康増進事業費補助金		2/3	1/3
79 食育推進活動支援事業費補助金		1/2	1/2
80 受動喫煙防止対策事業費補助金		10/10	
81 区市町村在宅療養推進事業費補助金		10/10	
82 医療保健政策事業費補助金		定額 10/10 1/2	1/2
83 小児初期救急平日夜間診療 事業費補助金		1/2	1/2
84 出産・子育て応援事業費補助金		10/10 1/2	1/2
85 地域自殺対策強化補助金		10/10 1/2 2/3	1/2 1/3
86 受動喫煙防止対策環境整備費補助金		10/10	

事 項	負担割合		
	国	都	区
87 地域産業活性化計画事業費補助金		1/2	1/2
88 ものづくり企業地域共生推進 事業費補助金		1/2 2/3	1/2 1/3
89 商店街チャレンジ戦略支援事業費補助金		1/2 3/4	1/2 1/4
90 地域人材確保・育成支援事業費補助金		10/10	
91 観光ルート整備支援事業費補助金		1/2	1/2
92 消費者行政強化交付金		10/10	
93 農業委員会交付金等		定額	
94 農業経営基盤強化 事業事務取扱交付金		10/10	
95 地籍調査費補助金		3/4	1/4
96 道路新設事業費交付金		1.5/10	8.5/10
97 無電柱化事業費補助金		10/10	
98 都市計画公園整備事業費交付金		1.5/10	8.5/10
99 工業用水道廃止支援費補助金		10/10	
100 土地取引規制事務費交付金		定額	
101 地区計画策定支援事業費補助金		1/2	1/2
102 不燃化推進特定整備事業費補助金		1/2	1/2
103 防災生活道路整備促進事業費補助金		1/2	1/2
104 市街地再開発事業費交付金		1.5/10	8.5/10
105 空き家利活用等支援事業費補助金		1/2	1/2
106 分譲マンション適正管理普及啓発活動 支援事業費補助金		1/2	1/2
107 区営住宅家賃対策費補助金		1/2	1/2
108 区営住宅整備費補助金		1/4	3/4
109 自転車点検整備等促進事業費補助金		1/2	1/2

事 項	負担割合		
	国	都	区
110 新しい学校づくり重点事業費補助金		1/2	1/2
111 学校と家庭の連携推進事業費補助金		2/3	1/3
112 学力格差解消推進校事業費補助金		10/10	
113 スクールソーシャルワーカー活用事業費補助金		1/2	1/2
114 スクールガード・リーダー事業費補助金		2/3	1/3
115 スクール・サポート・スタッフ配置支援事業費補助金		10/10	
116 公立学校施設トイレ整備支援事業費補助金		1/6	5/6
117 公立学校施設冷房化支援特別事業費補助金		1/6	5/6
118 私立幼稚園等園児保護者負担軽減事業費補助金		10/10	
119 施設型給付費補助金		1/2	1/2
120 家庭教育支援基盤形成事業費補助金		2/3	1/3
121 地域学校協働活動推進事業費補助金		2/3	1/3
122 コミュニティ・スクール導入等促進事業費補助金		1/2	1/2
123 放課後子ども教室推進事業費補助金		2/3	1/3
124 文化財保存事業費補助金		1/2	1/2

(3) 委託金

事 項	負担割合		
	国	都	区
1 自衛官募集事務費委託金	10/10		
2 中長期在留者住居地届出等事務委託金	10/10		
3 中国残留邦人支援事務費委託金	10/10		
4 特別児童扶養手当支給事務費委託金	定額		
5 事務処理特例交付金		10/10	
6 諸統計調査費委託金		10/10	
7 都民税徴収事務費委託金		10/10	
8 住民基本台帳等人口調査費委託金		10/10	
9 人口動態調査費委託金		10/10	
10 在外選挙人名簿登録事務費委託金		10/10	
11 東京都知事選挙執行費委託金		10/10	
12 福祉のまちづくり事務費委託金		10/10	
13 衛生統計調査費委託金		10/10	
14 療育給付事業費委託金		10/10	
15 医療費助成経由事務費委託金		10/10	
16 沿道一体整備事業費委託金		10/10	
17 耐震対策緊急促進事業費委託金		定額	
18 建築動態統計調査費委託金		定額	
19 人権尊重教育推進校事業費委託金		10/10	
20 オリンピック・パラリンピック 教育推進校事業費委託金		10/10	
21 家庭と学校の連携推進事業費委託金		10/10	

令和2年度
予算の概要

令和2年2月

刊行物番号

31 - 110

発行 板橋区政策経営部財政課

03 (3579) 2030