

令和3年度

事務実績調書

令和4年9月

板橋区

# は し が き

この調書は、板橋区における令和3年4月1日から令和4年3月31日までの事務実績を取りまとめて編集したものである。

調査時点は、特に表示のあるものを除き、令和4年3月31日現在である。

なお、編集方針は次のとおりである。

(1) 区政運営上の基本資料は『主要施策の成果』であり、参考資料としての位置付けの本調書は、数値で表せる実績のみ掲載している。

(2) 掲載基準は次のとおりである。

① 部(局)単位に掲載している。

また、組織改正により移管された事務事業は、発行日現在の新しい部(局)で掲載している。

② 本庁と出先機関の両方で取り扱っている事務事業は、出先機関の実績も含め主管課で掲載している。

③ 内部的な会議開催状況、単年度事業、正確な数値の把握が困難な事業等は省略している。

④ 事業概要等の説明、施設等の現況は省略している。

⑤ 施設利用状況等の月別等の内訳は省略している。

板橋区政策経営部政策企画課

## 凡 例

※ 注 記 事 項

→ 参 照 事 項

0 皆 無

— 該 当 せ ず

△ 負 数

[ ] 女性数(内数)

# 目 次

## I 議 決 機 関

### 区 議 会 事 務 局

1. 区議会開会数及び会期延日数	議 - 1
2. 種類別可決等件数	議 - 1
3. 常任委員会開会日数及び付議件数	議 - 2
4. 特別委員会開会日数及び設置期間	議 - 2
5. その他の会議開会数	議 - 2
6. 特別区議会議長会総会出席回数	議 - 2
7. 請願・陳情取扱件数	議 - 3
8. 区議会だより発行状況	議 - 3
9. 本会議・委員会傍聴者数	議 - 4
10. 視察受入数	議 - 4
11. 議場見学数	議 - 4

## II 執 行 機 関 区 長 部 局

### 政 策 経 営 部

1. 優良事業・業務改善部門報奨状況	政 - 1
2. 職員提案部門報奨状況	政 - 1
3. 寄附金受付状況	政 - 1
4. 令和3年度 予算編成状況	政 - 2
5. 広聴活動状況	政 - 3
6. 広報活動状況	政 - 5
7. 区民相談実施状況	政 - 6
8. 電子計算組織による業務処理状況	政 - 6
9. 運用管理基準に基づく申請数	政 - 8
10. 研修実施状況	政 - 8
11. 営繕工事関係総括表	政 - 8
12. 建設整備（主要工事）	政 - 8
13. 施設維持整備	政 - 9
14. 設計・調査委託	政 - 10
15. 設計内訳書等閲覧申請件数	政 - 10

### 総 務 部

1. 条例・規則・訓令制定改廃状況（3. 1. 1～3. 12. 31）	総 - 1
2. 告示・公告状況（3. 1. 1～3. 12. 31）	総 - 1
3. 文書取扱状況	総 - 1
4. 行政証明取扱状況	総 - 2
5. 印刷機取扱状況	総 - 2
6. 複写機利用状況	総 - 2

7. 統計調査実施状況	総 - 3
8. 統計調査員	総 - 4
9. 統計書発行	総 - 4
10. 職員配置状況	総 - 5
11. 新規採用者数	総 - 10
12. 退職者数	総 - 11
13. 職員研修実施状況	総 - 12
14. 現員現給	総 - 13
15. 職員住宅入居状況	総 - 13
16. 職員健康相談実施状況	総 - 13
17. ストレスチェック実施状況	総 - 13
18. 職員健康診断実施状況	総 - 13
19. 公務（労働）災害、通勤災害の所属別・職務名別認定件数	総 - 14
20. 契約状況	総 - 15
21. 検査件数	総 - 18
22. 庁有車使用状況	総 - 18
23. 財産評価委員会開催状況	総 - 18
24. 不動産買取・売払・交換	総 - 18
25. 区税調定及び収入状況	総 - 19
26. 税外調定及び収入状況	総 - 20
27. 郵送金取扱状況	総 - 20
28. 特別区民税・都民税減免措置状況	総 - 20
29. 納税相談状況	総 - 20
30. 区税証明窓口別取扱件数	総 - 21
31. 区税証明コンビニエンスストアでの発行件数	総 - 21
32. 自動車臨時運行許可状況	総 - 21
33. 軽自動車登録及び廃車取扱状況	総 - 22
34. 情報公開・個人情報保護制度等の実施状況	総 - 23
35. 公文書館利用者の状況	総 - 24

危 機 管 理 部
-----------

1. 生活安全協議会等開催状況	危 - 1
2. セーフティ・ネットワーク参加状況	危 - 1
3. 防災センター見学	危 - 1
4. 総合防災訓練実施状況	危 - 1
5. 地域防災組織活動状況	危 - 1
6. 板橋防災プラスプロジェクト	危 - 2
7. 防災行政無線設置状況	危 - 3
8. デジタルMCA無線設置状況	危 - 3
9. 災害時協定締結状況	危 - 3
10. 消防団活動状況	危 - 4
11. 災害見舞金地域センター別支給状況（令和3年度）	危 - 5

区 民 文 化 部
-----------

1. 町の功労者に対する感謝状贈呈	区 - 1
2. 区政事務事業説明会	区 - 1
3. 事務事業連絡会	区 - 1
4. 成人の日のつどい	区 - 2
5. コミュニティ活性化事業	区 - 3
6. 地域センター利用状況	区 - 6
7. 区民集会所利用状況	区 - 8
8. 高島平区民館利用状況	区 - 10
9. 地域センター「コミュニティコーナー」利用状況	区 - 10
10. 地域センターの各種行事実施状況	区 - 11
11. 地域センターの災害発生時における出動状況	区 - 18
12. 戸籍数及び本籍人口	区 - 19
13. 戸籍に関する諸届受理状況	区 - 19
14. 戸籍関係諸証明取扱状況	区 - 19
15. 人口動態統計	区 - 20
16. 戸籍付帯事務処理状況	区 - 20
17. 埋火葬・改葬許可取扱状況	区 - 20
18. 住民基本台帳異動処理取扱状況	区 - 20
19. 住民基本台帳期間経過通知件数	区 - 21
20. 住民基本台帳関係諸証明取扱状況	区 - 21
21. 戸籍附票事務取扱状況	区 - 22
22. 印鑑登録者数	区 - 22
23. 印鑑事務取扱状況	区 - 22
24. 外国人住民の人口及び世帯数	区 - 23
25. 住居地の届出等取扱状況	区 - 23
26. 特別永住者証明書の交付等取扱状況	区 - 23
27. 住居表示補完業務実施状況	区 - 24
28. 住居表示各種証明書交付及び住居番号付定状況	区 - 24
29. 区民事務所の収納金取扱状況	区 - 24
30. 個人番号カード（マイナンバーカード）交付件数	区 - 24
31. コンビニエンスストアでの証明発行件数	区 - 24
32. 旧氏の住民票等への記載申請件数	区 - 24
33. 文化会館施設利用状況	区 - 25
34. 文化行事（区民文化祭）	区 - 25
35. 国際交流連絡会開催状況	区 - 26
36. 美術館関係事業	区 - 26
37. スポーツ関係行事開催状況	区 - 27
38. 区民体育大会実施状況	区 - 27
39. 各種講習会	区 - 27
40. スポーツ推進委員活動状況	区 - 28
41. スポーツプロモーション事業実施状況	区 - 29
42. 体育施設利用状況	区 - 30

産 業 経 済 部

1. にぎわいのあるまちづくり事業	産 - 1
2. 板橋ブランド戦略事業	産 - 1
3. 経営・融資相談	産 - 2
4. 就職活動サポート事業	産 - 2
5. 板橋区産業振興公社助成	産 - 2
6. ハイライフプラザ	産 - 4
7. 企業活性化センター	産 - 4
8. 板橋産業技術支援センター	産 - 4
9. 観光振興事業	産 - 5
10. 都市交流事業	産 - 5
11. いたばし花火大会	産 - 5
12. 板橋区民まつり	産 - 6
13. 消費者センターの運営	産 - 6
14. 消費生活展	産 - 7
15. 農業振興対策事業	産 - 7
16. 展示会等	産 - 7
17. 板橋農業まつり	産 - 8
18. 区民農園運営事業	産 - 8
19. 板橋ふれあい農園運営事業	産 - 8
20. 農業体験学校運営事業	産 - 8

健 康 生 き が い 部 ( 保 健 所 )

1. 健康づくり	健 - 1
2. 栄養指導事業実施状況	健 - 1
3. 歯科衛生事業実施状況	健 - 1
4. 医療関係者感謝状贈呈	健 - 2
5. 休日医科診療事業	健 - 2
6. 小児初期救急平日夜間診療事業	健 - 2
7. 歯科衛生センター診療事業	健 - 2
8. 衛生関係統計調査	健 - 3
9. 在宅患者急変時後方支援病床確保事業	健 - 3
10. 女性健康支援センター事業	健 - 3
11. 在宅人工呼吸器使用者の災害時個別支援計画作成	健 - 3
12. 母子健康手帳交付状況	健 - 4
13. 妊婦健康診査・新生児聴覚検査	健 - 4
14. 乳幼児健康診査受診状況	健 - 4
15. 乳幼児発達健康診査	健 - 4
16. 母子保健関係医療給付状況	健 - 4
17. 妊婦・出産ナビゲーション事業	健 - 4
18. 乳児家庭全戸訪問	健 - 5
19. 産後ケア事業	健 - 5
20. 母親及び両親学級実施状況	健 - 5
21. 妊産婦講座実施状況	健 - 5

22. 育児支援事業	健 - 5
23. 親子健康支援事業	健 - 6
24. 発達支援	健 - 6
25. 健康増進法に基づく保健事業等実施状況	健 - 7
26. 健康相談等実施状況	健 - 9
27. 保菌者検索（検便）実施状況	健 - 9
28. 血液・尿検査実施状況	健 - 9
29. 予防接種実施状況	健 - 10
30. 風しん抗体検査実施状況	健 - 10
31. 難病講演会	健 - 10
32. 結核健康診断実施状況	健 - 10
33. 結核患者医療費等給付状況	健 - 10
34. 公害健康被害認定状況	健 - 10
35. 公害保健福祉・予防事業	健 - 11
36. 大気汚染障害者認定状況	健 - 11
37. 食品衛生講習会等・食品営業許可及び届出・食品等検査状況	健 - 11
38. 食品営業施設・監視指導状況	健 - 12
39. 環境衛生関係施設監視指導状況	健 - 12
40. 住居衛生相談	健 - 12
41. 医事衛生監視指導状況	健 - 12
42. 患者の声相談窓口相談件数	健 - 13
43. 医療従事者免許申請等経由状況	健 - 13
44. 薬事衛生監視指導状況	健 - 13
45. 休日調剤薬局開局事業	健 - 13
46. 毒物劇物営業者施設監視指導状況	健 - 13
47. 畜犬登録状況等	健 - 14
48. ワン・ニャンバンク利用状況	健 - 14
49. 猫去勢・不妊手術費助成状況	健 - 14
50. 精神保健福祉事業実施状況	健 - 14
51. いのち支える地域づくり事業（自殺対策）	健 - 15
52. 高齢者総合相談窓口	健 - 15
53. 老人ホーム措置状況	健 - 16
54. ねたきり高齢者対策事業	健 - 16
55. ひとりぐらし高齢者対策事業	健 - 17
56. 高齢者生きがい対策事業	健 - 18
57. 敬老入浴事業実施状況	健 - 19
58. 介護保険	健 - 19
59. 国民健康保険運営協議会開催状況	健 - 24
60. 国民健康保険趣旨普及事業	健 - 24
61. 国民健康保険保健事業	健 - 24
62. 国民健康保険被保険者加入状況	健 - 24
63. 国民健康保険の資格の取得喪失状況	健 - 25
64. 国民健康保険被保険者証取扱状況	健 - 25
65. 国民健康保険給付状況	健 - 25
66. 国民健康保険料調定及び収入状況	健 - 26
67. 国民健康保険特定健康診査・特定保健指導	健 - 27
68. 国保糖尿病重症化予防事業実施人数	健 - 27
69. 福祉年金	健 - 27

70. 拠出年金	健 - 28
71. 後期高齢者医療制度	健 - 29

福 祉 部
-------

1. 福祉事務所相談状況	福 - 1
2. 障がい者福祉センター相談状況	福 - 4
3. 身体障害者手帳所持者数	福 - 4
4. 愛の手帳所持者数	福 - 4
5. 施設利用状況等	福 - 5
6. 措置費支払状況等	福 - 6
7. 援護措置状況等	福 - 7
8. 障がい者自立支援制度利用状況	福 - 11
9. 障がい者福祉センター利用状況等	福 - 16
10. 発達障がい者支援センター利用状況	福 - 16
11. 被保護世帯・人員及び保護率	福 - 17
12. 被保護取扱状況	福 - 17
13. 被保護世帯に対する自立支援	福 - 17
14. 被保護世帯に対する援護	福 - 17
15. 低所得者対策事業	福 - 18
16. 生活困窮者に対する自立支援	福 - 19
17. 東京都母子及び父子福祉資金貸付及び償還状況	福 - 19
18. ひとり親家庭自立支援訓練費助成	福 - 19
19. 地域福祉推進施策	福 - 20
20. 福祉のまちづくり推進	福 - 20
21. 旧軍人・軍属等援護事務	福 - 20
22. 原爆被爆者に対する援護	福 - 20
23. 都営交通無料乗車券発行状況	福 - 21
24. 中国残留邦人等に対する支援	福 - 21
25. 特別永住者福祉給付金支給人数	福 - 21
26. 行旅死亡人等取扱状況	福 - 21
27. 区民葬儀券交付状況	福 - 22
28. 民生委員推薦会開催状況	福 - 22
29. 民生委員・児童委員会議及び行事開催状況等	福 - 22
30. 民生・児童委員協力員活動状況	福 - 23
31. 保健福祉オンブズマン苦情受付数	福 - 23
32. 社会福祉法人所轄庁事務	福 - 24

子 ど も 家 庭 部
-------------

1. 児童の手当	子 - 1
2. ひとり親家庭への都営交通無料乗車券等交付状況	子 - 2
3. 子育て世帯等臨時特別支援事業	子 - 2
4. 子育て世帯生活支援特別給付金	子 - 2
5. 新生児臨時特別給付金	子 - 2
6. 児童館 地域との連携事業	子 - 3



7. 児童館 事業別実施状況	子 - 3
8. 児童館 利用状況	子 - 4
9. ひとり親医療費助成	子 - 5
10. 子ども医療費助成	子 - 5
11. 子ども家庭支援センター事業	子 - 7
12. 子育て在宅支援推進事業	子 - 8
13. 保育所入所状況	子 - 9
14. 認証保育所利用状況	子 - 15
15. 認定こども園利用状況	子 - 15

資 源 環 境 部
-----------

1. 環境保全事務事業実施状況	資 - 1
2. 工場認可状況	資 - 9
3. 公害関係諸届受付状況	資 - 9
4. 公害に係る相談受付件数	資 - 10
5. 公害関係苦情・陳情受付処理状況（公害種別・用途地域別）	資 - 10
6. エコポリスセンター管理運営	資 - 11
7. 熱帯環境植物館管理運営	資 - 13
8. 集団回収事業	資 - 14
9. 資源循環型清掃事業の推進	資 - 15
10. 資源回収事業	資 - 18

都 市 整 備 部
-----------

1. 都市計画関係	都 - 1
2. 都市計画審議会開催状況	都 - 1
3. 国土法・公拓法関係	都 - 1
4. 開発行為関係	都 - 1
5. 宅地造成等規制法関係	都 - 1
6. 「土地区画整理事業を施行すべき区域」に関する都市計画法 第53条に基づく許可	都 - 1
7. 赤塚地区のまちづくり	都 - 1
8. 雨水流出抑制指導	都 - 2
9. 建築審査会開催状況	都 - 2
10. 建築紛争の予防と調整	都 - 2
11. 都市計画道路・公園関係	都 - 2
12. 地区計画関係	都 - 2
13. 用途地域等問合せ件数	都 - 2
14. コミュニティバス関係	都 - 3
15. 景観計画関係	都 - 3
16. 板橋区都市づくり推進条例関係	都 - 3
17. 大規模及び小規模住戸が集合する建築物等の指導	都 - 3
18. 細街路の拡幅・指導状況	都 - 4
19. 沿道地区計画関係	都 - 4
20. 木造住宅耐震化推進事業関係	都 - 4

21. 耐震調査助成（非木造）関係	都 - 4
22. 建築物確認等申請件数	都 - 5
23. 建築関係諸証明取扱状況	都 - 6
24. 福祉のまちづくり協議件数	都 - 6
25. 違反建築物処理状況	都 - 6
26. 一斉公開違反建築パトロール実施状況	都 - 7
27. 特殊建築物等の防災査察件数	都 - 7
28. 危険ながけ、よう壁及びブロック塀の指導状況	都 - 7
29. 老朽建築物等の指導件数	都 - 8
30. 老朽建築物等対策	都 - 8
31. 道路関係取扱状況	都 - 8
32. 定期報告取扱件数	都 - 8
33. 建設リサイクル法による届出（通知）件数	都 - 9
34. エネルギーの使用の合理化に関する法律による届出件数	都 - 9
35. 長期優良住宅認定件数	都 - 9
36. 低炭素建築物認定件数	都 - 9
37. 住宅対策審議会	都 - 10
38. 公共住宅募集	都 - 10
39. 住宅情報ネットワーク	都 - 11
40. マンション対策	都 - 11
41. 区営住宅	都 - 12
42. 高齢者住宅	都 - 12
43. 改良住宅	都 - 12

ま ち づ く り 推 進 室
-----------------

1. 不燃化促進関係	ま - 1
2. 木造住宅密集地域整備促進関係	ま - 1
3. 大谷口一丁目周辺地区木密地域不燃化特区事業関係	ま - 1
4. 緊急避難路整備関係	ま - 1
5. 大山駅周辺地区のまちづくり	ま - 2
6. 上板橋駅南口駅前地区のまちづくり	ま - 2
7. 板橋駅西口地区のまちづくり	ま - 2
8. 高島平地域のまちづくり	ま - 2

土 木 部
-------

1. 道路・公共溝渠管理関係	土 - 1
2. 道路・公共溝渠占用関係	土 - 2
3. 境界確定関係	土 - 4
4. 道路監察関係	土 - 5
5. 自転車対策事業	土 - 6
6. 交通安全運動等実施状況	土 - 8
7. 交通安全施設整備	土 - 8
8. 交通安全施設補修	土 - 8
9. 街灯修理	土 - 8

10. 道路工事状況	土 - 9
11. 道路維持工事	土 - 9
12. 私道整備助成	土 - 9
13. 私道排水設備助成	土 - 9
14. 河川維持事業実施状況	土 - 10
15. 害虫駆除等対策事業	土 - 10
16. 空閑地適正管理指導	土 - 10
17. 公園用地取得状況	土 - 10
18. 公園等新增設改修	土 - 10
19. 公園特殊施設利用状況	土 - 11
20. こどもの池利用状況	土 - 11
21. 公園等施設利用状況	土 - 11
22. 保存樹木・樹林・竹林・生垣指定	土 - 11
23. 緑化指導	土 - 11
24. 民間施設緑化助成	土 - 12
25. 緑化啓発事業	土 - 12
26. 街路樹・歩道緑地帯	土 - 12

会 計 管 理 室
-----------

1. 公金取扱手数料	会 - 1
2. 支出命令書等執行状況	会 - 2

### III 執行機関 行政委員会及び委員事務局

教 育 委 員 会 事 務 局
-----------------

1. 教育委員会開催状況	教 - 1
2. 議案・請願・陳情取扱状況	教 - 1
3. 規則・訓令制定状況	教 - 1
4. 告示状況	教 - 1
5. 教育懇談会等開催状況	教 - 1
6. 教育広報発行状況	教 - 1
7. 学校管理業務委託状況	教 - 1
8. 学校施設補修工事実施状況	教 - 2
9. 学校施設改築・改修工事実施状況	教 - 2
10. 児童・生徒数及び学級数	教 - 3
11. 入学予定校変更希望制の実施状況	教 - 5
12. 要保護及び準要保護児童・生徒の保護者に対する就学援助費事業	教 - 5
13. 私立幼稚園の補助金対象者等	教 - 6
14. 児童・生徒検診等実施状況	教 - 10
15. 日本スポーツ振興センター給付状況	教 - 13
16. 小学校・天津わかしお学校・中学校の教職員検診状況	教 - 13
17. 学校給食	教 - 13
18. 生涯学習の推進	教 - 15
19. 青少年健全育成関係事業	教 - 17

20. 学校施設開放実施状況	教 - 18
21. コミュニティ・スクール委員会、学校支援地域本部事業	教 - 19
22. 生涯学習センター利用状況	教 - 19
23. 郷土資料館関係事業	教 - 21
24. 文化財関係事業	教 - 22
25. 八ヶ岳荘利用状況	教 - 22
26. 榛名林間学園利用状況	教 - 22
27. 郷土芸能伝承館利用状況	教 - 22
28. 教育科学館の運営	教 - 23
29. シニア学習プラザ（グリーンカレッジホール）利用状況	教 - 25
30. あいキッズ実施状況	教 - 26
31. 都費教職員配置状況	教 - 28
32. 新規採用者数	教 - 30
33. 退職者数	教 - 31
34. 研修等実施状況	教 - 31
35. 移動教室等校外行事実施状況	教 - 33
36. 教育支援センター 学校相談取扱状況	教 - 33
37. 教育支援センター 心理・言語専門相談取扱状況	教 - 33
38. 教育支援センター 特別支援教育相談取扱状況	教 - 34
39. 板橋フレンドセンター利用状況	教 - 34
40. スクールソーシャルワーカー活動状況	教 - 34
41. 図書館館外貸出登録者数	教 - 35
42. 図書館開館日数	教 - 35
43. 図書館蔵書数	教 - 36
44. 図書館館外貸出冊数	教 - 37
45. 図書予約サービス利用件数	教 - 37
46. 図書館障がい者サービス	教 - 38
47. 図書館視聴覚資料等保有数及び貸出数	教 - 39
48. 図書館実施事業参加者数	教 - 40
49. ボローニャ・ブックフェア in いたばし	教 - 41
50. ミニ・ボローニャ・ブックフェア	教 - 41
51. ブックスタート	教 - 41
52. 図書館サポーター（おはなし会、学校図書館）	教 - 41

選挙管理委員会事務局
------------

1. 告示状況	選 - 1
2. 選挙管理委員会等開催状況	選 - 1
3. 選挙人名簿登録者数	選 - 1
4. 明るい選挙啓発事業実施状況	選 - 2

農業委員会事務局
----------

1. 農業委員会委員定例総会等開催状況及び議案件数	農 - 1
2. 農地転用等の実績	農 - 1

- 3. 地目変更登記に係る照会に対する調査の件数及び面積等…………… 農 - 2
- 4. 国有農地管理状況…………… 農 - 2

監 査 委 員 事 務 局
---------------

- 1. 告示状況…………… 監 - 1
- 2. 監査実施状況…………… 監 - 1

# 板橋区組織機構図 (令和4年4月1日)

※任用職員を除く

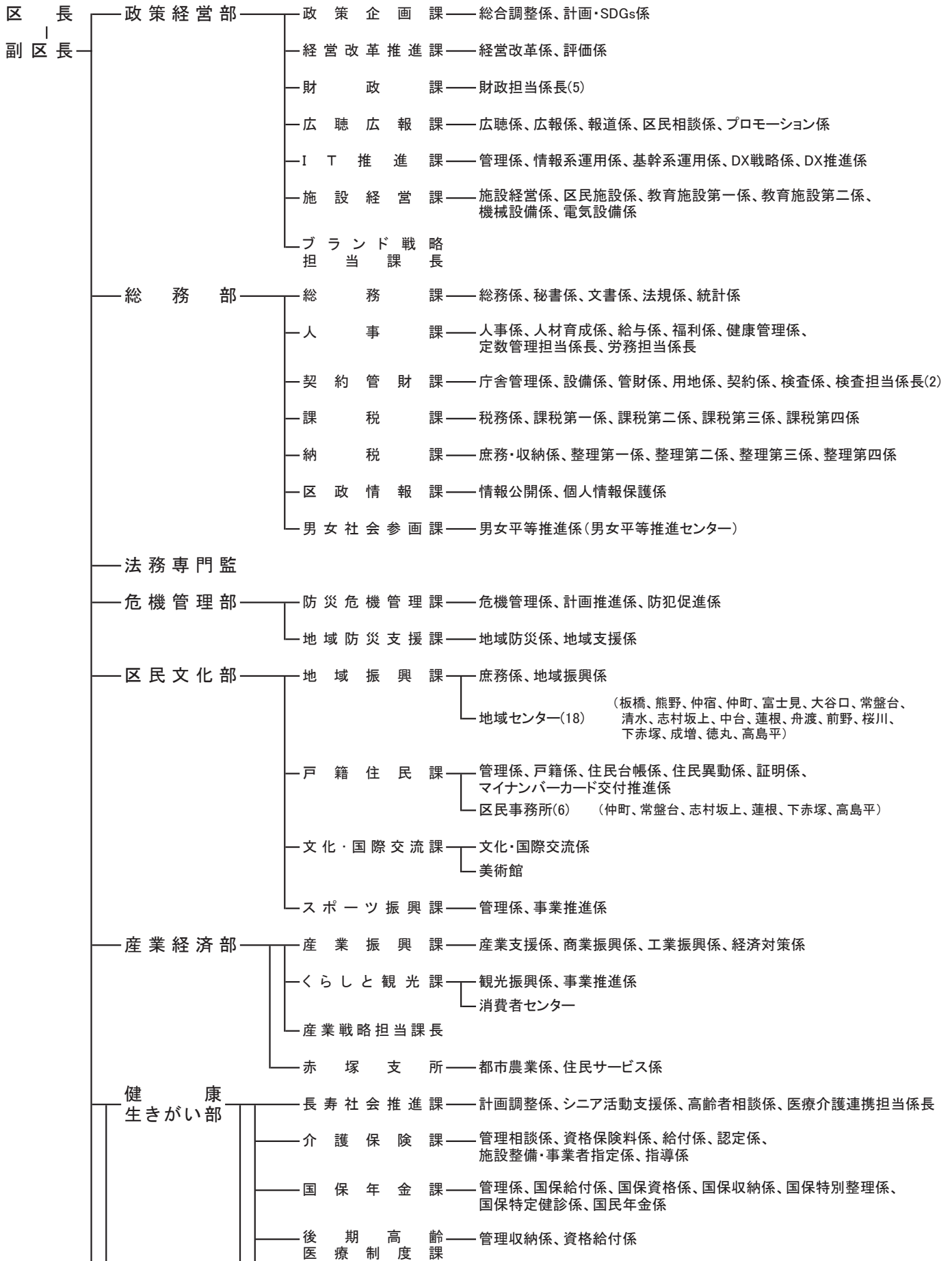

# 板橋区組織機構図 (令和4年4月1日)

※任用職員を除く

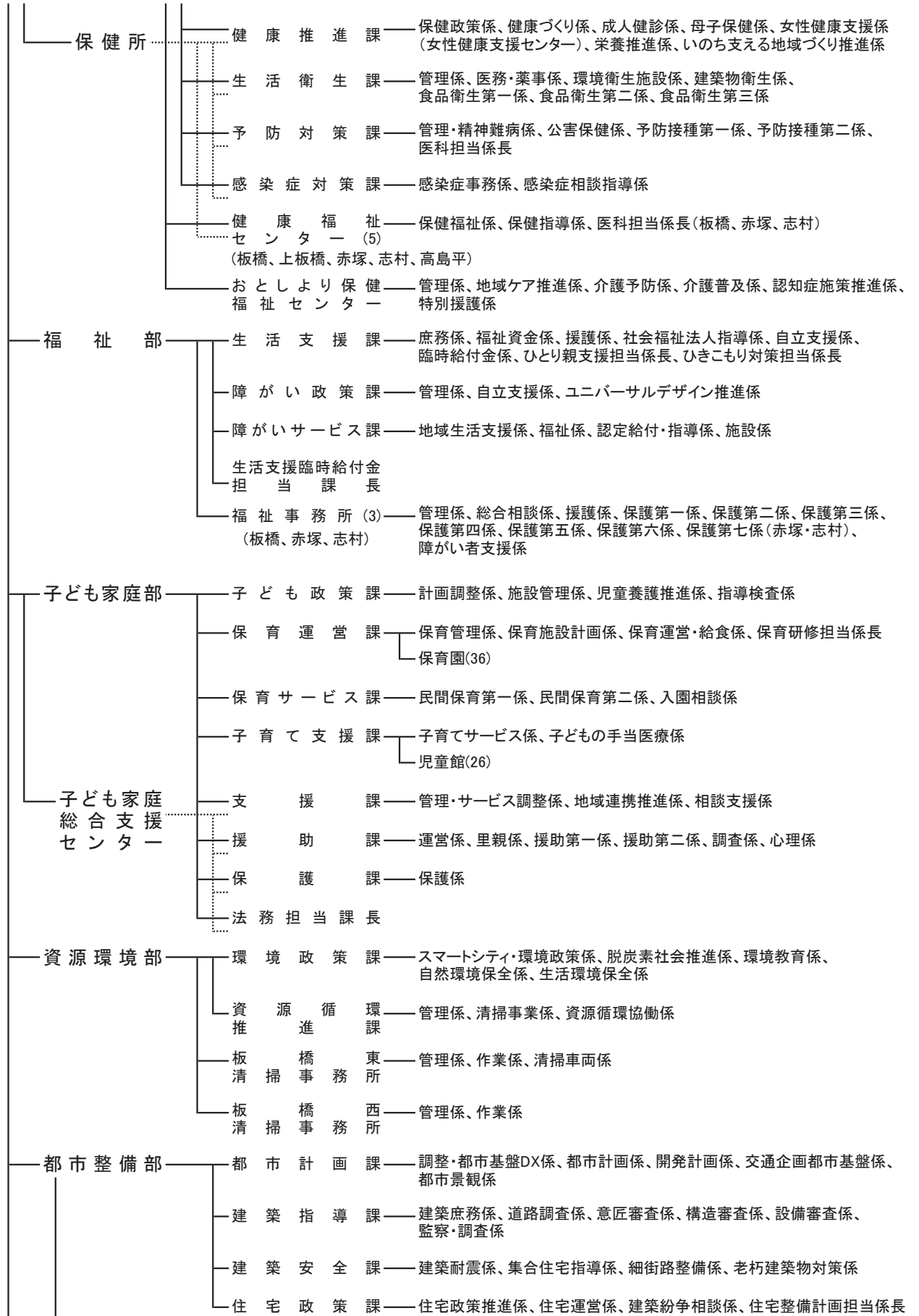

# 板橋区組織機構図 (令和4年4月1日)

※任用職員を除く

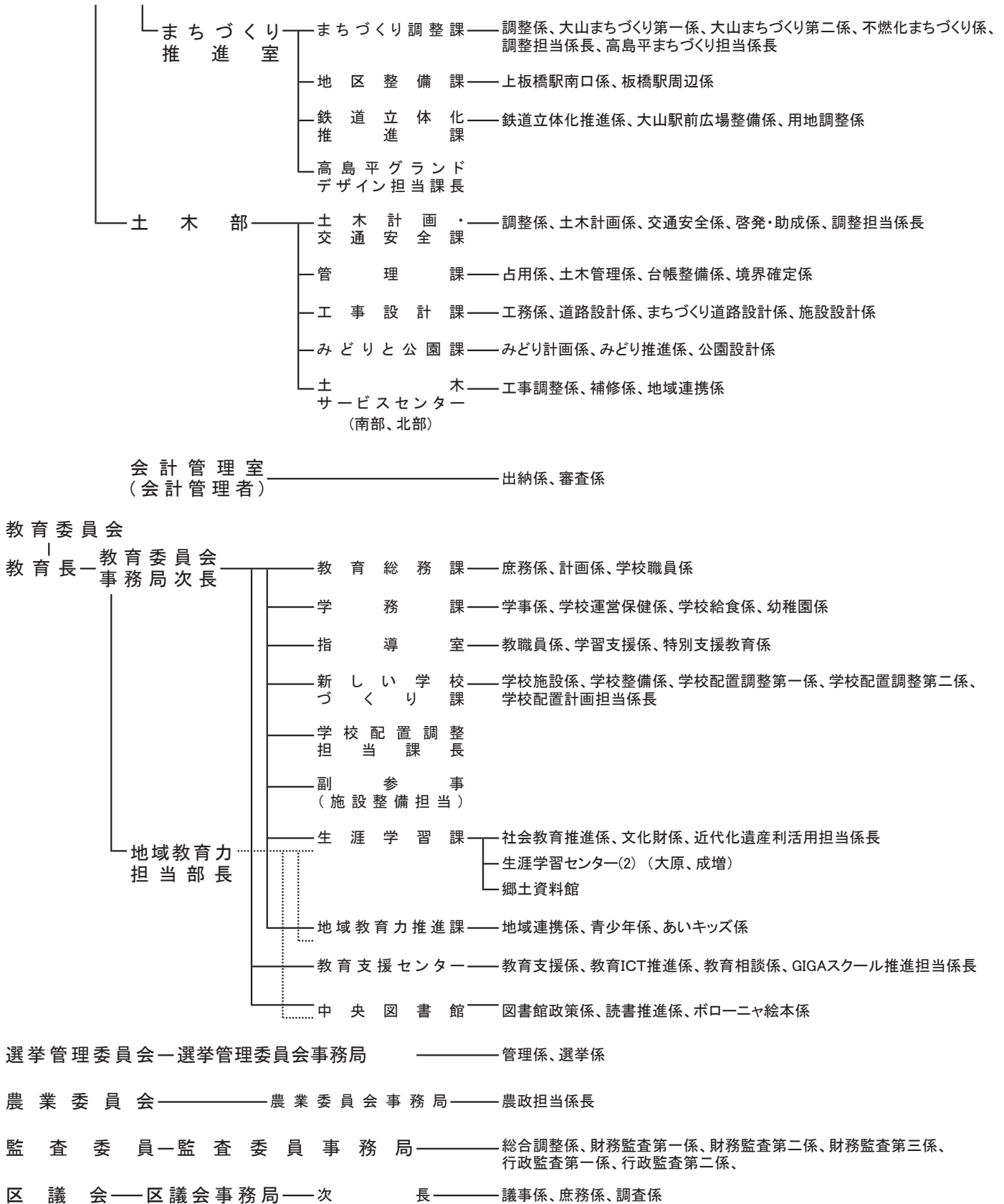



# I 議 決 機 関

区議会事務局



# 区 議 会 事 務 局

## 1. 区議会開会数及び会期延日数

区 分	合 計	定 例 会	臨 時 会
開 会 数	8	4	4
会期延日数	113(18)	109(14)	4(4)

※ ( ) 内は本会議の開会日数

## 2. 種類別可決等件数

議 決 事 件 等 の 種 類	可 決 等 件 数
合 計	89
条 例 の 制 定 改 廃	50
会 議 規 則	0
予 算 ( 含 補 正 )	20
決 算	5
契 約	3
財 産 の 譲 渡 又 は 貸 し 付 け	0
議 会 選 挙	0
議 会 同 意 ・ 推 せ ん	0
意 見 書 ・ 決 議	4
特 別 区 道 路 線 の 廃 止 及 び 認 定	0
町 区 域 の 一 部 変 更 ・ 新 設	0
負 担 付 寄 付 贈 与 の 受 領	0
専 決 処 分 の 承 認	1
懲 罰	0
指 定 管 理 者 の 指 定	3
そ の 他	3

### 3. 常任委員会開会日数及び付議件数

委員会別	区分	開会日数	付議件数 (議案数)
合計		68	71
企画総務		19	25
区民環境		10	4
健康福祉		14	12
都市建設		13	16
文教児童		12	14

### 4. 特別委員会開会日数及び設置期間

委員会別 区分	合計	予算審査	決算調査	自治体DX	地域・経済 活性化	災害対策	インクルージョン 推進
開会日数	35	9	6	5	5	5	5
設置期間		4.2.15 ～ 3.24	3.10.12 ～ 10.27				

### 5. その他の会議開会数

会議別 区分	合計	議会運営 委員会	議員 総会	議案 説明会	幹事長会	決算 説明会	全員 協議会
開会数	56	21	0	12	22	1	0

### 6. 特別区議会議長会総会出席回数

出席回数	11
------	----

7. 請願・陳情取扱件数

区分 委員会別	本年度 受理分	前年度 からの 継続審 査分	合計 件数	審 査 結 果				
				採択	不採択	取り 下げ	審議 未了	継続 審査
合 計	69	13	82	13	67	1	0	2
企 画 総 務	23	2	25	7	17	0	0	1
区 民 環 境	9	3	12	2	10	0	0	0
健 康 福 祉	12	7	19	3	16	1	0	0
都 市 建 設	15	0	15	0	14	0	0	1
文 教 児 童	10	1	11	1	10	0	0	0
自 治 体 D X	0	0	0	0	0	0	0	0
地 域 ・ 経 済 活 性 化	0	0	0	0	0	0	0	0
災 害 対 策	0	0	0	0	0	0	0	0
イ ン ク ル ー ジ ョ ン 推 進	0	0	0	0	0	0	0	0
議 会 運 営	0	0	0	0	0	0	0	0

※ 審査結果は項目別の統計のため、合計件数と一致しない。

8. 区議会だより発行状況

号数	発行日	主 な 記 事
196	3. 4. 25	第1回定例会の概要、施政方針に対する代表質問、予算に対する総括質問・討論、補正予算に対する総括質問、議案・陳情等の審議結果、区政への一般質問、議会トピックス
197	3. 7. 18	第2回定例会及び第1回・第2回臨時会の概要、議案・陳情等の審議結果、常任委員会レポート、議会の新構成、区政への一般質問、議会トピックス
198	3. 11. 28	第3回定例会の概要、議案・陳情等の審議結果、区政への一般質問、決算に対する総括質問、決算の概要、決算に対する討論、議会トピックス
199	4. 1. 1	第4回定例会及び第3回臨時会の概要、議案・陳情等の審議結果、常任委員会レポート、各会派「新春に抱負を語る」、区政への一般質問、議会トピックス

9. 本会議・委員会傍聴者数

本会議 委員会別	合計	第1回 臨時会	第2回 臨時会	第2回 定例会	第3回 定例会	第4回 定例会	第3回 臨時会	令和4年 第1回 臨時会	令和4年 第1回 定例会	閉会中
本会議 (委員会)	109	2	2	12	22	29	0	0	42	-
企画総務	24	1	-	6	1	1	0	0	14	1
区民環境	66	-	-	2	2	12	-	-	15	35
健康福祉	112	-	-	28	7	11	-	-	22	44
都市建設	37	-	-	7	13	1	-	-	7	9
文教児童	35	-	-	2	5	4	-	-	12	12
自治体DX	2	-	-	0	1	0	-	-	1	-
地域・経済活性化	5	-	-	0	1	1	-	-	3	-
災害対策	1	-	-	0	0	0	-	-	1	-
インクルージョン推進	5	-	-	1	2	2	-	-	0	-
決算調査	9	-	-	-	-	-	9	-	-	-
予算審査	20	-	-	-	-	-	-	-	20	-
議会運営	11	0	1	0	3	2	0	0	1	4

10. 視察受入数

区分	合計	会派視察	議員視察	委員会視察	その他
件数	0	0	0	0	0
人数	0	0	0	0	0

11. 議場見学数

区分	合計	小学校	中学生職場体験	一般団体	その他
件数	1	1	0	0	0
人数	79	79	0	0	0

# Ⅱ 執 行 機 関

## 区長部局

- (1) 政 策 経 営 部
- (2) 総 務 部
- (3) 危 機 管 理 部
- (4) 区 民 文 化 部
- (5) 産 業 経 済 部
- (6) 健康生きがい部  
保 健 所
- (7) 福 祉 部
- (8) 子 ども 家 庭 部
- (9) 資 源 環 境 部
- (10) 都 市 整 備 部
- (11) まちづくり推進室
- (12) 土 木 部
- (13) 会 計 管 理 室





# 政 策 經 營 部

## 1. 優良事業・業務改善部門報奨状況

### (1) 優良事業部門

対象事業件数	報奨事業件数	報 奨 内 容			
		創意賞	貢献賞	SDGs賞	優良事業努力賞
44	14	1	3	2	8

### (2) 業務改善部門

対象事業件数	報奨事業件数	報 奨 内 容	
		業務改善賞	業務改善努力賞
27	5	1	4

## 2. 職員提案部門報奨状況

提案件数	報奨件数	報 奨 内 容		
		最優秀賞	優秀賞	努力賞
43	3	0	0	3

## 3. 寄附金受付状況

寄 附 金	
233 件	120,763,182 円

#### 4. 令和3年度 予算編成状況

##### (1) 一般会計

種 別	議 決 年 月 日	予 算 額 (千円)
合 計		257,258,000
当 初 予 算	令 和 3 年 3 月 23 日	220,940,000
第 1 号 補 正	令 和 3 年 4 月 27 日	1,254,000
第 2 号 補 正	令 和 3 年 6 月 17 日	1,950,000
第 3 号 補 正	令 和 3 年 6 月 17 日	1,188,000
第 4 号 補 正	令 和 3 年 10 月 12 日	9,827,000
第 5 号 補 正	令 和 3 年 10 月 12 日	152,000
第 6 号 補 正	令 和 3 年 10 月 27 日	762,000
第 7 号 補 正	令 和 3 年 12 月 10 日	3,374,000
第 8 号 補 正	令 和 3 年 12 月 17 日	3,354,000
第 9 号 補 正	令 和 4 年 1 月 17 日	9,750,000
第 10 号 補 正	令 和 4 年 3 月 2 日	4,707,000

##### (2) 国民健康保険事業特別会計

種 別	議 決 年 月 日	予 算 額 (千円)
合 計		56,550,000
当 初 予 算	令 和 3 年 3 月 23 日	52,820,000
第 1 号 補 正	令 和 4 年 3 月 2 日	3,730,000

##### (3) 介護保険事業特別会計

種 別	議 決 年 月 日	予 算 額 (千円)
合 計		44,999,000
当 初 予 算	令 和 3 年 3 月 23 日	44,070,000
第 1 号 補 正	令 和 3 年 10 月 12 日	749,314
第 2 号 補 正	令 和 4 年 3 月 2 日	179,686

(4) 後期高齢者医療事業特別会計

種 別	議 決 年 月 日	予 算 額 (千円)
合 計		12,342,000
当 初 予 算	令 和 3 年 3 月 23 日	12,460,000
第 1 号 補 正	令 和 4 年 3 月 2 日	△ 118,000

(5) 東武東上線連続立体化事業特別会計

種 別	議 決 年 月 日	予 算 額 (千円)
合 計		82,072
当 初 予 算	令 和 3 年 3 月 23 日	90,000
第 1 号 補 正	令 和 4 年 3 月 2 日	△ 7,928

5. 広聴活動状況

(1) 区民の声受付件数

ア 区民の声収集システム受信状況（区長への手紙を除く）

合 計	要 望	意 見	相 談	苦 情	問 合 せ	お 礼	そ の 他
10,867	1,525	686	752	922	6,070	135	777

※ ホームページ上の問い合わせフォームからの受付件数

イ 区民の声受付状況（アを除く）

合 計	要 望	意 見	相 談	苦 情	問 合 せ	お 礼	そ の 他
398	106	42	7	197	8	1	37

※ 広聴広報課へ電話等で直接寄せられた意見・要望の件数

## (2) 「区長への手紙」受付件数

所 属	項 目	合 計	要 望	意 見	相 談	苦 情	問 合	そ の 他
合 計		879	535	100	16	149	53	26
政 策 経 営		49	18	13	0	11	5	2
総 務		31	12	6	0	8	2	3
危 機 管 理		8	4	2	0	0	1	1
区 民 文 化		87	52	11	2	15	6	1
産 業 経 済		14	9	3	0	2	0	0
健 康 生 き が い		201	115	20	4	37	14	11
福 祉		62	22	3	4	27	6	0
子 ど も 家 庭		53	32	9	2	4	5	1
資 源 環 境		54	42	7	1	4	0	0
都 市 整 備		18	12	0	1	3	2	0
ま ち づ くり		6	4	0	0	0	2	0
土 木		96	70	6	0	15	2	3
教 育 委 員 会		172	124	19	2	18	6	3
そ の 他 区 関 係		8	2	0	0	4	1	1
他 の 官 公 署		20	17	1	0	1	1	0
そ の 他		0	0	0	0	0	0	0

※ 項目欄の「その他」は礼状等の件数を示す

## (3) 区民と区長との懇談会

地 域	開 催 日 時	出 席 者 数	質 問 者 数
徳 丸	6月18日	-	7人
常 盤 台	7月9日	-	10人
舟 渡	7月28日	-	7人
下 赤 塚	9月9日	-	7人
板 橋	11月17日	25人	7人

※ 徳丸、常盤台、舟渡、下赤塚地域は、新型コロナウイルス感染症拡大防止のため、文書開催

## (4) いたばし・タウンモニター、いたばし・eモニター活動状況

活 動	モ ニ タ ー ア ン ケ ー ト
回 数	5 回
回 答 人 数	タ ウ ン モ ニ タ ー 延 161 人、 e モ ニ タ ー 延 280 人

## (5) 庁舎見学実施状況

合 計	小 学 3 年 生	中 学 生	一 般
5 回	2 回	3 回	0 回
163 人	154 人	9 人	0 人

## 6. 広報活動状況

### (1) 広報いたばし発行状況

号数	発行部数	新聞折込部数	駅スタンド 運搬部数	地域センター等 配付部数
2476～2522	158,000部 22回	126,435部 22回	13,600部 47回	17,965部 22回
	156,000部 25回	124,940部 25回		17,460部 25回

体裁	タブロイド版	各4ページ	(カラー、特集版+2色刷、情報版)	1回
		4ページ	(カラー、特集版)	5回
		4ページ	(2色刷、情報版)	29回
		8ページ	(2色刷、情報版)	11回
発行日	第1～第4土曜日(1月1日新年号を含む)			
駅スタンド	26駅、37台			

### (2) 視覚障がい者に対する広報いたばし配付状況

区報名	配付数
声の広報	延1,592本
点字広報	延2,373部

### (3) 映像広報「魅力発信！いたばしナビ」制作状況

号数	製作時間	放映場所
第84回～第95回	毎号 15分程度	ホームページ、ケーブルテレビ、 庁舎内デジタルサイネージ

### (4) 職員報発行状況

発行月日	号数	体裁	発行部数
令和3年5月～ 令和4年3月 隔月発行(奇数月のみ)	613～618	A4判(墨一色) ページ数 5月号(16ページ) 7月号(6ページ) 9～3月号(8ページ)	5月・1月 各4,660部 7月・9月・11月・3月 各 4,060部

### (5) 日刊紙による区の広報活動

日刊紙名	年間件数	日刊紙名	年間件数
合計	299		
朝日新聞	34	産経新聞	33
毎日新聞	46	東京新聞	79
読売新聞	76	日経新聞	31

(6) ホームページアクセス状況

項目	回数
アクセス数	8,987,646

7. 区民相談実施状況

(1) 各種相談実施状況

相談項目	件数	相談項目	件数
合計	1,801		
法律相談	1,322	人権相談	0
税務相談	181	書類作成相談	34
家事相談	27	青少年相談	3
建築相談	29	更生相談	30
登記相談	93		
年金・社会保険・労務相談	18		
不動産取引相談	64		
行政相談	0		

※ 新型コロナウイルス感染症拡大防止のため、次の相談を休止した。  
赤塚支所での法律相談。行政相談。人権相談。

(2) 法律講座実施状況

項目	回数等
講座回数	3回
受講者数	31人

※3講座セットでの申込受付

8. 電子計算組織による業務処理状況

(1) 基幹系システム

ア 業務別オンライン使用時間等

システム	端末数 (台)	プリンタ数 (台)	時間 (時間/日)
税・医療システム			9
住民記録システム	784	166	9
福祉総合システム			9
住民基本台帳ネットワークシステム	113	0	9

イ リリース件数

システム	リリース件数
税・医療システム	257
住民記録システム	10
福祉総合システム	124
基盤システム	115

※「リリース」とは、システム修正のためにプログラム資産の適用等を行うことである。

ウ バッチ処理件数

システム	合計	定例処理				随時処理
		日次	週次	月次	年次	
税・医療システム	8,505	695	392	5,058	545	1,815
住民記録システム	0	0	0	0	0	0
福祉総合システム	7,527	0	0	5,837	1,344	346
基盤システム	41,071	40,076	525	390	17	63

(2) 公共施設予約システム

ア 申込件数

	窓口	インターネット	
		パソコン・スマホ等	携帯電話
合計	38,332	122,080	3,603
予約申込	38,332	59,218	2,445
抽選申込	—	62,862	1,158

※「予約申込」は、全施設の予約申込・取消件数(複数日、複数施設の同時申込は1件とする。)

※「抽選申込」は、文化会館・グリーンホール・体育施設の抽選申込件数

イ 利用者登録件数

登録件数
2,425

※ 令和4年3月31日時点で有効な全利用者数は14,472団体

## 9. 運用管理基準に基づく申請数

システム	申請数
税・医療システム	345
住民記録システム	30
福祉総合システム	366
基盤システム	504

※「申請数」とは、「ID初期化申請書」「要望書」等、  
主管課からIT推進課へ提出された申請の数である。

## 10. 研修実施状況

情報セキュリティ研修	受講者数
セキュリティ関連	2,677
マイナンバー関連	428

※eラーニングによる研修

## 11. 営繕工事関係総括表

区分	総合計	庁舎営繕	学校営繕		
			合計	小学校	中学校
件数	181	77	104	79	25

## 12. 建設整備（主要工事）

### (1) 庁舎営繕 <16件>

工事件名	工事件数
区立東板橋体育館大規模改修工事	5
（仮称）区立子ども家庭総合支援センター新築工事	5
区宮坂下一丁目住宅改築工事	4
板橋区本庁舎北館受変電設備・非常用自家発電設備改修工事	1
区立徳丸福祉園冷温水発生機取替その他工事	1



(2) 学校営繕 <17件>

工 事 件 名	工 事 件 数
区立板橋第十小学校改築工事	3
区立上板橋第二中学校統合改築工事	5
区立舟渡小学校長寿命化改修工事	5
区立紅梅小学校長寿命化改修工事	4

13. 施設維持整備

(1) 庁舎営繕 <77件>

工 事 区 分	工 事 件 数
政策経営部	4
総務部・危機管理部	1
区民文化部	14
産業経済部	0
健康生きがい部	8
福祉部	11
子ども家庭部	21
資源環境部	4
都市整備部	5
土木部	3
教育委員会	6

(2) 学校営繕 <104件>

工 事 内 容	小学校 工 事 件 数 79 件	中学校 工 事 件 数 25 件
校舎改修等	15	3
体育館改修等	7	2
プール補修等	1	2
給食室改修等	5	2
その他改修等	51	16

14. 設計・調査委託 <20件>

	庁舎 10件	学校 10件
設計委託	6	6
調査委託	0	0
業務委託	4	4
外壁打診調査委託	0	0

15. 設計内訳書等閲覧申請件数<273件>

	庁舎施設 91件	学校施設 182件
上半期	38	145
下半期	53	37

# 総 務 部

## 1. 条例・規則・訓令制定改廃状況 (3.1.1～3.12.31)

種 類	件 数	内 訳		
		制 定	改 正	廃 止
条 例	43	3	38	2
規 則	92	3	87	2
訓 令	33	1	28	4

※ 議会及び各行政委員会の規則・訓令を除く。

※ 付則で同時に処理したものを除く。

※ 一の条例等で複数の条例等処理した場合は当該複数の条例等を1件とする。

## 2. 告示・公告状況 (3.1.1～3.12.31)

種 類	件 数	合計
告示簿に登載されたもの (告示番号)	554	960
上記以外のもの (条例・公告等)	406	

## 3. 文書取扱状況

### (1) 郵便物発送取扱状況

通 数	3,894,791
-----	-----------

### (2) 書留文書等取扱状況

種 類	件 数	合計
書留文書	22,670	23,381
金券 (現金書留含む)	711	

#### 4. 行政証明取扱状況

種 類	件 数	内 訳	
		有 料	無 料
合 計	28	28	0
学則証明	27	27	0
登録免許税非課税証明	1	1	0
告示謄本証明	0	0	0

#### 5. 印刷機取扱状況

印 刷	
印刷数	使用枚数
11,028,046	6,575,526

#### 6. 複写機利用状況

種類	件 数	合計
モノクロ	15,921,270	15,923,576
カラー	2,306	

## 7. 統計調査実施状況

調査の名称	調査期日	調査の対象	主な調査項目	調査件数・結果
学校基本調査	5月 1日	区内の私立小学校、 中学校、幼稚園、 専修学校、各種学校	(1)園児、児童、生徒数 (2)教員、職員数 (3)土地、建物面積 など	対象学校数 52 ※1 公立は都又は区 の教育委員会が調査 ※2 私立の高等学校 等は都が調査
経済センサス活動調査	6月1日	区内に所在するすべ ての事業所・企業 ※農林漁業に属する 個人経営の事務所等 一部の事業所を除く	(1)事業所の名称 (2)所在地 (3)経営組織 (4)従業員数 (5)主な事業の内容 (6)売上高 (7)費用等の経理事項 など	調査結果 事業所数 16,954 従業員数 187,754  ※1 令和4年5月公表 速報集計結果より ※2 事業所数は産業 分類「公務」を除く 民営事業所の数
建設工事統計調査	施工 7月 1日 受注動態 4月～3月 毎月末日	区内の国土交通大臣 の定める方法により 選定された建設業者	(1)企業等の概要 (2)受注高 (3)公・民の受注工事 など	対象事業所数 施 工 264 受注動態 23

## 8. 統計調査員

項 目	人 数	内 訳
登録調査員 (令和4年3月31日現在)	416	前年度登録調査員 416人 (令和3年3月31日現在) 新規登録 4人 登録辞退 4人

## 9. 統計書発行

名 称	部数	発行月	配 付 先
板橋区の統計	33	令和4年3月	各図書館、区政資料室、公文書館、 区議会各会派

※ 統計書の内容については、区ホームページ上でも公開している。

10. 職員配置状況

部課名		区分	合 計	事 務 系	福祉系・技術系	そ の 他
合 計			3517 [1833] (26) <115>	1803 [764] (14) <43>	1356 [976] (9) <72>	358 [93] (3)
政 策 経 営 部	政 策 企 画 課		10 [3]	9 [2]	1 [1]	0 [0]
	経 営 改 革 推 進 課		7 [1]	7 [1]	0 [0]	0 [0]
	財 政 課		12 [1]	12 [1]	0 [0]	0 [0]
	広 聴 広 報 課		19 [5]	19 [5]	0 [0]	0 [0]
	I T 推 進 課		36 [9]	36 [9]	0 [0]	0 [0]
	施 設 経 営 課		46 [5] (1) <1>	5 [4]	41 [1] (1) <1>	0 [0]
	ブランド戦略担当課長		1 [0]	1 [0]	0 [0]	0 [0]
	教育施設担当課長		0 [0]	0 [0]	0 [0]	0 [0]
総 務 部	総 務 課		29 [7] <1>	27 [7] <1>	0 [0]	2 [0]
	人 事 課		39 [16] (2) <1>	38 [15] (2) <1>	1 [1]	0 [0]
	契 約 管 財 課		38 [8]	24 [7]	10 [1]	4 [0]
	課 税 課		69 [33] (1) <3>	69 [33] (1) <3>	0 [0]	0 [0]
	納 税 課		58 [23] (1) <1>	58 [23] (1) <1>	0 [0]	0 [0]
	区 政 情 報 課		8 [3]	8 [3]	0 [0]	0 [0]
	男 女 社 会 参 画 課		6 [3]	6 [3]	0 [0]	0 [0]
	法 務 専 門 監		1 [0]	1 [0]	0 [0]	0 [0]
危 機 管 理 部	防 災 危 機 管 理 課		15 [1]	15 [1]	0 [0]	0 [0]
	地 域 防 災 支 援 課		11 [2]	11 [2]	0 [0]	0 [0]

部課名		区分	合 計	事 務 系	福祉系・技術系	そ の 他
区 民 文 化 部	地 域 振 興 課		17 [7] <1>	17 [7] <1>	0 [0]	0 [0]
	地域センター (18)		60 [11]	60 [11]	0 [0]	0 [0]
	戸 籍 住 民 課		86 [47] <2>	86 [47] <2>	0 [0]	0 [0]
	区民事務所 (6)		63 [31] <1>	63 [31] <1>	0 [0]	0 [0]
	文化・国際交流課		7 [3] <1>	7 [3] <1>	0 [0]	0 [0]
	美 術 館		7 [4] <1>	3 [0]	4 [4] <1>	0 [0]
	ス ポ ー ツ 振 興 課		19 [7]	19 [7]	0 [0]	0 [0]
	オリンピック・パラリンピック 推進担当課長		0 [0]	0 [0]	0 [0]	0 [0]
産 業 経 済 部	産 業 振 興 課		20 [9] <1>	20 [9] <1>	0 [0]	0 [0]
	くらしと観光課		11 [4]	11 [4]	0 [0]	0 [0]
	消費者センター		4 [1] <1>	4 [1] <1>	0 [0]	0 [0]
	経済戦略担当課長		0 [0]	0 [0]	0 [0]	0 [0]
	赤 塚 支 所		16 [6] <1>	15 [6] <1>	1 [0]	0 [0]



部課名	区分	合 計	事 務 系	福祉系・技術系	そ の 他
健康 生 き が い 部 (保 健 所)	長寿社会推進課	28 [15] <1>	28 [15] <1>	0 [0]	0 [0]
	介護保険課	63 [36] <3>	61 [34] <3>	2 [2]	0 [0]
	国保年金課	88 [51] (2) <3>	88 [51] (2) <3>	0 [0]	0 [0]
	後期高齢医療制度課	20 [12]	20 [12]	0 [0]	0 [0]
	健康推進課	39 [30] (1)	28 [19] (1)	11 [11]	0 [0]
	生活衛生課	41 [16]	7 [1]	34 [15]	0 [0]
	予防対策課	53 [38]	33 [19]	20 [19]	0 [0]
	予防接種担当課長	1 [0]	1 [0]	0 [0]	0 [0]
	板橋健康福祉センター	25 [17] (1) <2>	11 [3]	14 [14] (1) <2>	0 [0]
	上板橋健康福祉センター	11 [8] <1>	5 [2]	6 [6] <1>	0 [0]
	赤塚健康福祉センター	24 [19] <3>	10 [5]	14 [14] <3>	0 [0]
	志村健康福祉センター	27 [19] (1) <2>	9 [1]	18 [18] (1) <2>	0 [0]
	高島平健康福祉センター	13 [8]	7 [2]	6 [6]	0 [0]
おとしより保健福祉 セ ン タ ー	45 [31] <1>	29 [17]	16 [14] <1>	0 [0]	
福 祉 部	生活支援課	34 [16]	33 [15]	1 [1]	0 [0]
	障がい政策課	12 [5]	10 [3]	2 [2]	0 [0]
	障がいサービス課	29 [8] (1) <1>	27 [7] (1) <1>	2 [1]	0 [0]
	板橋福祉事務所	95 [33] (1) <4>	74 [21] <2>	21 [12] (1) <2>	0 [0]
	赤塚福祉事務所	95 [42] <6>	73 [24] <4>	22 [18] <2>	0 [0]
	志村福祉事務所	103 [48] (2) <5>	84 [37] (2) <4>	19 [11] <1>	0 [0]
子 ど も 家 庭 部	子ども政策課	44 [22] <4>	43 [21] <2>	1 [1] <2>	0 [0]
	児童館 (26)	90 [74]	0 [0]	90 [74]	0 [0]
	保育サービス課	48 [20]	43 [15]	5 [5]	0 [0]
	保育園 (36)	712 [679] (4) <49>	0 [0]	652 [625] (3) <49>	60 [54] (1)
	子育て支援施設課	17 [8] <1>	12 [7] <1>	4 [1]	1 [0]
	児童相談所開設準備課	63 [30] (1)	20 [5]	43 [25] (1)	0 [0]
	子ども家庭支援センター	31 [20] <2>	8 [5]	23 [15] <2>	0 [0]

部課名		区分	合 計	事 務 系	福祉系・技術系	そ の 他
資 源 環 境 部	環 境 政 策 課		35 [11] <2>	12 [4] <1>	23 [7] <1>	0 [0]
	資 源 循 環 推 進 課		23 [8] <1>	22 [8] <1>	0 [0]	1 [0]
	板 橋 東 清 掃 事 務 所		107 [3]	9 [3]	1 [0]	97 [0]
	清 掃 車 両 係		27 [0]	2 [0]	0 [0]	25 [0]
	板 橋 西 清 掃 事 務 所		71 [2]	9 [2]	0 [0]	62 [0]
都 市 整 備 部	都 市 計 画 課		24 [8]	3 [2]	21 [6]	0 [0]
	建 築 指 導 課		33 [11]	7 [5]	26 [6]	0 [0]
	建 築 安 全 課		22 [3]	4 [1]	18 [2]	0 [0]
	住 宅 政 策 課		19 [9] <1>	14 [9]	5 [0] <1>	0 [0]
ま ち づ く り 推 進 室	ま ち づ くり 調 整 課		20 [5]	6 [3]	14 [2]	0 [0]
	地 区 整 備 課		8 [0]	0 [0]	8 [0]	0 [0]
	鉄 道 立 体 化 推 進 課		12 [1]	3 [1]	9 [0]	0 [0]
	高 島 平 グ ラ ン ド デ ザ イ ン 担 当 課 長		1 [0]	0 [0]	1 [0]	0 [0]
土 木 部	土 木 計 画 ・ 交 通 安 全 課		27 [5]	15 [5]	12 [0]	0 [0]
	管 理 課		39 [11]	11 [6]	28 [5]	0 [0]
	工 事 設 計 課		29 [7]	2 [2]	27 [5]	0 [0]
	み ど り と 公 園 課		24 [11]	5 [4]	19 [7]	0 [0]
	南 部 土 木 サ ー ビ ス セ ン タ ー		26 [7] (2)	6 [4] (1)	17 [3]	3 [0] (1)
	北 部 土 木 サ ー ビ ス セ ン タ ー		26 [7]	6 [4]	17 [3]	3 [0]
会 計 管 理 室		19 [13] <1>	18 [12] <1>	1 [1]	0 [0]	

部課名		区分	合 計	事 務 系	福祉系・技術系	そ の 他
教 育 委 員 会 事 務 局	教 育 総 務 課		16 [5]	16 [5]	0 [0]	0 [0]
	学 務 課		31 [16]	26 [11]	5 [5]	0 [0]
	指 導 室		23 [7]	19 [7]	0 [0]	4 [0]
	新しい学校づくり課		20 [5]	10 [4]	9 [1]	1 [0]
	学校配置調整担当課長		1 [1]	1 [1]	0 [0]	0 [0]
	生涯学習課		21 [10]	15 [7]	6 [3]	0 [0]
	生涯学習センター (2)		6 [3]	6 [3]	0 [0]	0 [0]
	郷土資料館		7 [3]	3 [1]	4 [2]	0 [0]
	地域教育力推進課		25 [10]	25 [10]	0 [0]	0 [0]
	教育支援センター		18 [5]	17 [5]	0 [0]	1 [0]
	中央図書館		32 [21]	32 [21]	0 [0]	0 [0]
学校・幼稚園		117 [56]	23 [17]	0 [0]	94 [39]	
		(2)		(1)	(1)	
選挙管理委員会事務局			13 [1]	13 [1]	0 [0]	0 [0]
監査委員事務局			11 [6]	10 [6]	1 [0]	0 [0]
区議会事務局			18 [7]	18 [7]	0 [0]	0 [0]

- ※ 1 令和3年4月1日現在の特別職を除く職員数  
2 ( )は休職者の外数、< >は育児休業者・配偶者同行休業者の外数、[ ]は女性の内数  
3 保健所長は健康推進課に含む  
4 健康生きがい部参事は志村健康福祉センターに含む  
5 児童相談所開設準備担当部長は児童相談所開設準備課に含む  
6 地域教育力担当部長は生涯学習課に含む  
7 幼稚園教諭及び新指導主事は「その他」の区分に含む

11. 新規採用者数

職 務 名	令和3年度			令和4年度
	合 計	当 初 採 用	途 中 採 用	当 初 採 用
合 計	176 [103]	174 [101]	2 [2]	155 [100]
一 般 事 務	107 [50]	107 [50]	0 [0]	66 [26]
福 祉	8 [4]	8 [4]	0 [0]	16 [14]
保 育 士	31 [29]	31 [29]	0 [0]	35 [35]
児 童 指 導	12 [6]	12 [6]	0 [0]	11 [6]
心 理 理	4 [4]	4 [4]	0 [0]	7 [4]
土 木 技 術	3 [2]	3 [2]	0 [0]	3 [0]
造 園 技 術	1 [1]	1 [1]	0 [0]	0 [0]
建 築 技 術	3 [1]	3 [1]	0 [0]	4 [2]
機 械 技 術	0 [0]	0 [0]	0 [0]	0 [0]
電 気 技 術	0 [0]	0 [0]	0 [0]	0 [0]
食 品 衛 生 監 視	0 [0]	0 [0]	0 [0]	0 [0]
保 健 衛 生 監 視	1 [0]	1 [0]	0 [0]	0 [0]
学 芸 員	0 [0]	0 [0]	0 [0]	1 [1]
医 師	0 [0]	0 [0]	0 [0]	0 [0]
栄 養 士	2 [2]	2 [2]	0 [0]	0 [0]
保 健 師	2 [2]	2 [2]	0 [0]	11 [11]
看 護 師	2 [2]	0 [0]	2 [2]	1 [1]

※ [ ] は女性の内数

12. 退職者数

職務名	合 計	退職時期内訳		退職事由別内訳				
		年度末	年度途中	定年	勸奨	普通	死亡	その他
合 計	136 [78]	122 [70]	14 [8]	76 [40]	21 [16]	32 [21]	7 [1]	0 [0]
一 般 事 務	66 [30]	60 [26]	6 [4]	36 [15]	13 [9]	15 [6]	2 [0]	0 [0]
社 会 教 育	0 [0]	0 [0]	0 [0]	0 [0]	0 [0]	0 [0]	0 [0]	0 [0]
福 祉	3 [3]	2 [2]	1 [1]	1 [1]	0 [0]	2 [2]	0 [0]	0 [0]
保 育 士	26 [26]	24 [24]	2 [2]	10 [10]	5 [5]	11 [11]	0 [0]	0 [0]
児 童 指 導	4 [4]	4 [4]	0 [0]	2 [2]	1 [1]	1 [1]	0 [0]	0 [0]
心 理	1 [0]	1 [0]	0 [0]	0 [0]	0 [0]	1 [0]	0 [0]	0 [0]
土 木 技 術	4 [0]	3 [0]	1 [0]	3 [0]	0 [0]	0 [0]	1 [0]	0 [0]
造 園 技 術	1 [0]	1 [0]	0 [0]	1 [0]	0 [0]	0 [0]	0 [0]	0 [0]
建 築 技 術	3 [0]	2 [0]	1 [0]	2 [0]	0 [0]	0 [0]	1 [0]	0 [0]
機 械 技 術	0 [0]	0 [0]	0 [0]	0 [0]	0 [0]	0 [0]	0 [0]	0 [0]
電 気	1 [0]	1 [0]	0 [0]	0 [0]	0 [0]	1 [0]	0 [0]	0 [0]
保 健 衛 生 監 視	2 [0]	2 [0]	0 [0]	2 [0]	0 [0]	0 [0]	0 [0]	0 [0]
学 芸 員	0 [0]	0 [0]	0 [0]	0 [0]	0 [0]	0 [0]	0 [0]	0 [0]
診 療 放 射 線	0 [0]	0 [0]	0 [0]	0 [0]	0 [0]	0 [0]	0 [0]	0 [0]
作 業 療 法 士	1 [1]	1 [1]	0 [0]	1 [1]	0 [0]	0 [0]	0 [0]	0 [0]
検 査 技 術	0 [0]	0 [0]	0 [0]	0 [0]	0 [0]	0 [0]	0 [0]	0 [0]
栄 養 士	1 [1]	1 [1]	0 [0]	1 [1]	0 [0]	0 [0]	0 [0]	0 [0]
保 健 師	1 [1]	1 [1]	0 [0]	0 [0]	0 [0]	1 [1]	0 [0]	0 [0]
看 護 師	4 [4]	4 [4]	0 [0]	3 [3]	1 [1]	0 [0]	0 [0]	0 [0]
調 理	7 [5]	5 [4]	2 [1]	5 [4]	0 [0]	0 [0]	2 [1]	0 [0]
用 務	4 [3]	4 [3]	0 [0]	3 [3]	1 [0]	0 [0]	0 [0]	0 [0]
作 業 II	0 [0]	0 [0]	0 [0]	0 [0]	0 [0]	0 [0]	0 [0]	0 [0]
自 動 車 運 転 II	1 [0]	1 [0]	0 [0]	1 [0]	0 [0]	0 [0]	0 [0]	0 [0]
作 業 III	6 [0]	5 [0]	1 [0]	5 [0]	0 [0]	0 [0]	1 [0]	0 [0]
自 動 車 整 備	0 [0]	0 [0]	0 [0]	0 [0]	0 [0]	0 [0]	0 [0]	0 [0]
幼 稚 園 教 育 職 員	0 [0]	0 [0]	0 [0]	0 [0]	0 [0]	0 [0]	0 [0]	0 [0]

※ [ ] は女性の内数

13. 職員研修実施状況

実施機関	研修種別	実施回数	受講人員
合	計	217	3,790
区研修	小計	77	3,233
	新任研修	16	880
	現任研修	16	699
	主任職研修	4	173
	係長職研修	8	252
	管理職研修	5	167
	実務研修	6	321
	特別研修 その他講座等	19 3	727 14
第4ブロック研修	専門研修等	1	10
特別区共同研修	小計	128	512
	新任研修	8	178
	管理職候補者研修	2	6
	管理職研修	6	14
	専門研修	48	149
	児童相談所関連研修	21	63
	清掃研修	8	14
	自治体経営研修	4	10
	サポート研修	8	34
	ステップアップ研修	10	22
	試行研修 連携講座	2 11	4 18
都研修(福祉保健局)	専門研修	10	34
国・民間等派遣研修	専門研修	1	1

14. 現員現給

区分 科目	決算額	※ 決算期人員	一人当り 平均支給額	備考
給料	12,510,935,792	3,518	月額 296,355	
扶養手当	207,217,425	1,026	月額 16,831	
地域手当	2,566,223,406	3,518	月額 60,788	
管理職手当	120,525,300	102	月額 98,468	
通勤手当	405,041,366	3,070	月額 10,995	
住居手当	180,682,965	935	月額 16,104	期末手当 夏 1.125月 冬 1.175月 年度末 0.10月
期末手当	3,144,585,620	3,518	年額 893,856	
勤勉手当	2,678,370,849	3,518	年額 761,333	勤勉手当 夏 1.025月 冬 1.025月

※ 決算期人員は令和4年3月1日現在の職員数（特別職を除く）

15. 職員住宅入居状況

3.4.1 現在

名称	入居 世帯数	備考
ドミールときわ台	22	単身住宅(借上)
ドミール板橋	14	単身住宅(借上)

16. 職員健康相談実施状況

4.3.31 現在

内容	延相談件数
メンタルヘルス(医師)相談	302
〃(保健師)相談	673
過重労働・内科(医師)相談	94
〃(保健師)相談	147

17. ストレスチェック実施状況

4.3.31 現在

内容	人数
受検者	3,888
高ストレス者	447
高ストレス者面接(希望者)	32

18. 職員健康診断実施状況

4.3.31 現在

内容	受診者数
定期健康診断 (呼吸器、循環器等)	4,573
遠隔地勤務職員健康診断	14
消化器系健康診断(胃部)※ (大腸)	980
V D T 健康診断	1,269
婦人健康診断(子宮) (乳房)	2,489
肺がん健康診断	899
保健所職員健康診断	999
放射線取扱者健康診断	176
被曝線量測定	4
腰痛予防健康診断	2
B型肝炎予防対策	2
破傷風予防接種	36
風疹予防対策	1
麻疹予防対策	44
特定化学物質取扱者健康診断	29
有機溶剤取扱者健康診断	24
粉じん健康診断	2
深夜業健康診断(2回目)	2
骨密度測定検査	18
C型肝炎抗体検査	73
	66

※1次レントゲン835名、直接2次内視鏡64名、ピロリ菌検査81名

所属 職務名	合計	政策 経営部	総務部	区民文 化部	健康 生きが い部	福祉部	子ども 家庭部	資源 環境部	土木部	小学校	中学校	幼稚園
合計	21 (3)	1	1 (1)	1	1	1	5 (1)	2 (1)	2	4	2	1
一般事務	4 (1)		1 (1)		1	1			1			
保健師												
保育士	3						3					
看護師												
栄養士												
学芸員	1			1								
児童指導												
作業Ⅲ	1							1				
自動車 運転												
作業Ⅱ												
土木技術												
造園技術												
電気技術	1	1										
機械												
福祉												
調理	2						1				1	
用務	1										1	
非常勤等	8 (2)						1 (1)	1 (1)	1	4		1

※（ ）は通勤災害で内数



20. 契約状況

(1) 総契約数

単位：千円 (千円未満切捨)

規模別 種別	合計		30万円未満		30万円以上 100万円未満		100万円以上 500万円未満		500万円以上 1,000万円未満		1,000万円以上		単価契約	
	件数	金額	件数	金額	件数	金額	件数	金額	件数	金額	件数	金額	件数	金額
合計	25,020	54,474,291	18,920	1,193,724	1,907	988,106	866	1,770,243	241	1,630,916	487	31,499,786	2,599	17,391,516
土木工事	41	1,924,989	-	0	-	0	2	9,108	1	5,757	30	1,315,669	8	594,455
建築工事	63	2,148,304	-	0	-	0	9	31,081	17	129,850	37	1,987,373	-	0
設備工事	95	3,318,322	-	0	-	0	8	30,446	15	105,374	68	2,899,263	4	283,239
物品購入	241	1,273,275	-	0	28	23,417	102	216,664	21	149,544	17	352,107	73	531,543
委託	1,166	21,147,222	14	10,191	197	132,635	339	832,693	124	844,133	197	14,971,330	295	4,356,240
売却	24	237,534	-	0	-	0	-	0	-	0	-	0	24	237,534
主管課分	23,390	24,424,645	18,906	1,183,533	1,682	832,054	406	650,251	63	396,258	138	9,974,044	2,195	11,388,505

〈金額には消費税を含む〉

〈単価契約については予算額とする〉

〈「(2)競争入札による契約」と「(3)随意契約による契約」を合計した値に一致しない(それぞれで千円未満を切り捨てているため)〉

## (2) 競争入札による契約

単位：千円 (千円未満切捨)

規模別 種別	合 計		30万円未満		30万円以上 100万円未満		100万円以上 500万円未満		500万円以上 1,000万円未満		1,000万円以上		単 価 契 約	
	件数	金 額	件数	金 額	件数	金 額	件数	金 額	件数	金 額	件数	金 額	件数	金 額
合 計	786	15,065,752	4	7,744	112	79,056	274	660,697	114	791,487	204	12,785,658	78	741,110
土木工事	31	1,211,074	-	0	-	0	1	4,598	1	5,757	29	1,200,719	-	0
建築工事	46	1,581,384	-	0	-	0	7	23,026	12	88,357	27	1,470,001	-	0
設備工事	80	2,879,147	-	0	-	0	7	26,508	13	92,779	60	2,759,860	-	0
物品購入	161	687,136	-	0	27	22,461	95	206,151	19	136,498	13	301,084	7	20,942
委 託	455	8,515,343	4	7,744	85	56,595	164	400,414	69	468,096	75	7,053,994	58	528,500
売 却	13	191,668	-	0	-	0	-	0	-	0	-	0	13	191,668

〈金額には消費税を含む〉  
 〈単価契約については予算額とする〉

## (3) 随意契約による契約

単位：千円（千円未満切捨）

規模別 種別	合計		30万円未満		30万円以上 100万円未満		100万円以上 500万円未満		500万円以上 1,000万円未満		1,000万円以上		単価契約	
	件数	金額	件数	金額	件数	金額	件数	金額	件数	金額	件数	金額	件数	金額
合計	24,234	39,408,532	18,916	1,185,980	1,795	909,049	592	1,109,545	127	839,428	283	18,714,127	2,521	16,650,403
土木工事	10	713,915	-	0	-	0	1	4,510	-	0	1	114,950	8	594,455
建築工事	17	566,920	-	0	-	0	2	8,055	5	41,493	10	517,372	-	0
設備工事	15	439,175	-	0	-	0	1	3,938	2	12,595	8	139,403	4	283,239
物品購入	80	586,137	-	0	1	955	7	10,513	2	13,046	4	51,023	66	510,600
委託	711	12,631,875	10	2,447	112	76,040	175	432,278	55	376,036	122	7,917,335	237	3,827,739
売却	11	45,865	-	0	-	0	-	0	-	0	-	0	11	45,865
主管課分	23,390	24,424,645	18,906	1,183,533	1,682	832,054	406	650,251	63	396,258	138	9,974,044	2,195	11,388,505

〈金額には消費税を含む〉  
 〈単価契約については予算額とする〉

21. 検査件数

区 分		件 数
合 計		978
工事 関係	土 木	379
	建 築	54
	塗 装 ・ 防 水	16
	設 備	124
物 品 関 係		405

22. 庁有車使用状況

区 分	実 績
使 用 回 数	5,582 回
使 用 時 間	12,218 時間
乗 車 人 数	8,712 人
走 行 距 離	93,447 k m

23. 財産評価委員会開催状況

開 催 回 数		2回
諮 問 件 数		4件
内 訳	土 地 買 取	3件
	土 地 売 払	1件

24. 不動産買取・売払・交換

区 分	種 別		件 数	面 積 (㎡)
買 取	土 地	児 童 福 祉 施 設 用 地	1	1,696.85
		道 路 施 設 用 地	2	287.58
		合 計	3	1,984.43
売 払	土 地	普 通 財 産	3	649.43
交 換	土 地	普 通 財 産	1	受 地 13.54
				渡 地 1.35

25. 区税調定及び収入状況

		(上段：金額 (円) 下段：件数) ※収入率欄下段は昨年度収入率				
	調定額	収入額	不納欠損額	還付未済額	収入未済額	収入率
合計	49,075,711,538	48,172,094,148	165,126,878	4,549,267	743,039,779	98.16%
	1,147,724	1,074,375	9,983	659	64,025	97.82%
小計	48,174,133,808	47,666,105,725	2,197,728	3,891,068	509,721,423	98.95%
	1,076,844	1,042,939	159	626	34,372	98.77%
特別区民税	44,206,125,036	43,703,376,146 (806,340,650/1.85%)	2,188,528	3,640,368	504,200,730	98.86%
	1,021,003	988,823 (21,677/2.19%)	157	564	32,587	98.68%
軽自動車税	289,030,400	283,751,207 (12,117,400/4.27%)	9,200	250,700	5,520,693	98.17%
	55,496	53,771 (2,661/4.95%)	2	62	1,785	97.94%
特別区たばこ税	3,678,457,722	3,678,457,722	0	0	0	100.00%
	334	334	0	0	0	100.00%
入湯税	520,650	520,650	0	0	0	100.00%
	11	11	0	0	0	100.00%
小計	901,577,730	505,988,423	162,929,150	658,199	233,318,356	56.12%
	70,880	31,436	9,824	33	29,653	55.62%
特別区民税	879,896,504	500,032,959 (34,339,578/6.87%)	159,154,150	606,599	221,315,994	56.83%
	63,798	30,259 (1,059/3.50%)	8,635	29	24,933	56.31%
軽自動車税	21,681,226	5,955,464 (194,300/3.26%)	3,775,000	51,600	12,002,362	27.47%
	7,082	1,177 (26/2.21%)	1,189	4	4,720	26.38%
特別区たばこ税	0	0	0	0	0	-
	0	0	0	0	0	-
入湯税	0	0	0	0	0	-
	0	0	0	0	0	-

※件数は期別による。

※現年課税分の軽自動車税には、環境性能割を含む。

※( )内の数字は、スマートフォンアプリを利用した電子マネーによる収納額及び件数

26. 税外調定及び収入状況

科 目	調 定 額(円)	収 入 済 額(円)
税 務 事 務 手 数 料	28,902,300	28,902,300
徴 税 費 委 託 金	1,142,062,501	1,142,062,501
延 滞 金	98,184,907	98,331,999
加 算 金	0	0
滞 納 処 分 費 弁 償 金	0	0
標 識 弁 償 金	55,700	55,700
納 付 金	0	0
雑 入	152,128	152,128

※ 延滞金の収入済額には還付未済額147,092円を含む

27. 郵送金取扱状況

件 数	金 額(円)
315	32,181,400

28. 特別区民税・都民税減免措置状況

項 目	件 数	金 額(円)
合 計	342	16,027,100
免 除	342	16,027,100
一部減額	0	0

29. 納税相談状況

項 目	月 日	場 所
日曜納税相談	毎月第2日曜日 令和3年4月4日・令和4年3月27日	本 庁

30. 区税証明窓口別取扱件数

窓口別 種別	合 計			課 税 課			戸籍住民課 ※( )内は郵便局分			区民事務所		
	合計	有料	無料	合計	有料	無料	合計	有料	無料	合計	有料	無料
合 計	86,170	81,863	4,307	12,579	11,802	777	33,991 (898)	33,053 (898)	938	39,600	37,008	2,592
課 税 証 明	39,242	39,206	36	5,005	5,004	1	17,013 (428)	17,009 (428)	4	17,224	17,193	31
非 課 税 証 明	31,867	30,414	1,453	4,478	4,271	207	10,139 (407)	9,565 (407)	574	17,250	16,578	672
納 税 証 明	12,292	12,174	118	2,533	2,516	17	6,521 (63)	6,461 (63)	60	3,238	3,197	41
軽自動車税 納 税 証 明	2,769	69	2,700	563	11	552	318	18	300	1,888	40	1,848

31. 区税証明コンビニエンスストアでの発行件数

窓口別 種別	合 計	コンビニエンスストア	課 税 課	戸籍住民課	区民事務所
合 計	16,047	16,020	0	1	26
課 税 証 明	13,598	13,571	0	1	26
非 課 税 証 明					
納 税 証 明	2,449	2,449	0	0	0

32. 自動車臨時運行許可状況

窓口別 種 別	合 計				課 税 課				赤 塚 支 所			
	計	四輪	三輪	二輪	計	四輪	三輪	二輪	計	四輪	三輪	二輪
有 料	1,512	1,415	0	97	665	608	0	57	847	807	0	40

33. 軽自動車登録及び廃車取扱状況

種 別	区 分	登 録 台 数	廃 車 台 数
合 計		10,875	10,713
原動機付自転車	第一種 50CC以下	1,590	1,936
	第二種(乙) 90CC以下	161	188
	第二種(甲) 125CC以下	1,464	1,273
	ミニカー	101	67
軽自動車	二輪のもの(側車付を含む)	1,213	1,202
	三輪のもの	0	0
	四輪乗用	2,713	2,589
	四輪貨物用	1,822	1,921
二輪の小型自動車	250CCを超えるもの	1,756	1,457
雪上車	660CC以下	0	0
小型特殊自動車	小型特殊自動車	55	80



### 34. 情報公開・個人情報保護制度等の実施状況

#### (1) 公文書公開請求の処理状況

請求件数	処理状況（件）						
	全部公開	部分公開	非公開	不存在	存否応答拒否	不適用	取下げ
1,968	1,206	693	4	41	1	1	22

#### (2) 公文書等の写し

項目	枚数
合計	27,998
公文書公開請求	10,811
自己情報開示請求	1,969
行政資料他	15,218

#### (3) 資料貸出点数

項目	件数
行政資料等貸出	57
視聴覚資料等貸出	0

#### (4) 行政資料有償頒布状況

項目	合計
冊数	462冊
金額	272,240円

#### (5) 自己情報等開示等請求の処理状況

請求件数	処理状況（件）							
	開示	部分開示	非開示	不存在	存否応答拒否	不適用	取下げ	非応諾
365	97	233	0	30	0	0	5	0

#### (6) 個人情報保護制度に基づく業務・事務の登録

項目	件数
個人情報を取り扱う業務の登録	416
特定個人情報等を取り扱う事務の登録	51

35. 公文書館利用者の状況

項目	合計
利用者数	801人
閲覧・複写点数	1,694点
有料コピー枚数	2,886枚
貸出データ提供点数	1,674点
「板橋学校」参加者数	103人

# 危機管理部

## 1. 生活安全協議会等開催状況

協議会回数	専門部会回数
1	1

## 2. セーフティ・ネットワーク参加状況

参加事業者数	135（区含む）	※板橋区の各課・所は、まとめて1団体として計上
--------	----------	-------------------------

## 3. 防災センター見学

合計		小中学校		一般	
回数	人数	回数	人数	回数	人数
7	175	5	153	2	22

## 4. 総合防災訓練実施状況

区分	地区名	日 時
総合防災重点地区訓練	廃止	新規事業へ見直しのため廃止
総合防災訓練	18地区	新型コロナウイルス感染症拡大防止のため中止

## 5. 地域防災組織活動状況

### (1) 防災訓練

種 別	実施回数	参加人員
住民防災組織	38	2,590
区民消火隊	16	120

### (2) 区民消火隊ポンプ操法大会

日 時	会 場	備 考
令和3年10月31日（日） ※中止	志村第六小学校	新型コロナウイルス感染症 拡大防止のため中止

(3) 区民防災大学

名 称	実施回数	修了者数
防 災 リ ー ダ ー 育 成 コ ー ス	6	134
防 災 個 別 コ ー ス	8	189
防 災 指 導 者 コ ー ス	0	0

※防災指導者コースは、新型コロナウイルス感染症拡大防止のため中止とした

(4) 中学生普通救命講習

名 称	実施校数	修了者数
普通救命講習	0	0

※新型コロナウイルス感染症拡大防止のため中止とした

(5) 防災セミナー

種 別	実施回数
講 習 会	16
ワ ー ク シ ョ ッ プ	4

6. 板橋防災プラスプロジェクト

(1) 防災スマホ教室

実施回数	参加者数
15	173

(2) 一斉シェイクアウト訓練

日 時	参加表明登録数	
	個人	1,406人
令和4年3月11日（金）午前11時	団体	11,077人
	合計	12,483人

(3) 防災スナック

配布数	100セット(3缶1セット)
-----	----------------

(4) おうちで備えるキャンペーン

日 時	実施場所
令和3年8月28日（土）・29日（日）	セブントウン小豆沢
令和3年8月24日（火）～9月12日（日）	イオンスタイル板橋
令和3年8月30日（月）～9月5日（日）	イオンスタイル板橋前野町
令和4年2月17日（木）～3月7日（月）	イオンスタイル板橋
令和4年3月2日（水）～3月20日（日）	イオンスタイル板橋前野町
令和4年3月4日（金）～3月13日（日）	メトロ・エム高島平（高島平とうきゅう）
令和4年3月7日（月）～3月11日（金）	区役所本庁舎1階イベントスクエア

(5) 動画配信「いたばし防災プラスチャンネル」

公開数	8
-----	---

7. 防災行政無線設置状況

区 分		設置数
防災行政無線デジタル 移動通信システム	統 制 局	1
	半 固 定 局	163
	携 帯 局	23
固 定 系 無 線 局	親 局	2
	中 継 局	1
	再 送 信 子 局	2
	屋 外 拡 声 子 局	165
	体 育 館 モ ニ タ リ ン グ 局	80

8. デジタルMCA無線設置状況

区 分	設置数
統 制 局	2
簡 易 指 令 局	1
半 固 定 局	29
車 載 局	4
携 帯 局	141

9. 災害時協定締結状況

	新 規	合 計
協 定 締 結 数	6	230
協 定 締 結 団 体 数	5	243

## 10. 消防団活動状況

### (1) 消防団の分団数・団員数

合 計		板橋消防団		志村消防団	
分団数	団員数	分団数	団員数	分団数	団員数
18	543[91]	8	234 [48]	10	309 [43]

※ [ ]は女性団員の内数

### (2) 消防団による防火防災訓練指導

	実施回数
板 橋 消 防 団	14
志 村 消 防 団	17

### (3) 消防操法大会

	日 時	会 場
板橋消防団	令和3年5月30日（日） ※中止	板橋フレンドセンター
志村消防団	令和3年6月13日（日） ※中止	東京都中央卸売市場 板橋市場

※新型コロナウイルス感染症拡大防止のため中止とした

### (4) 消防団始式

	日 時	会 場
板橋消防団	令和4年1月23日（日） ※中止	植村記念加賀スポーツセンター
志村消防団	令和4年1月8日（土）	電設健保総合健康管理センター

※新型コロナウイルス感染症拡大防止のため板橋消防団は中止とした  
志村消防団は規模を縮小して実施

11. 災害見舞金地域センター別支給状況(令和3年度)

(千円)

No.	地域 センター	火災発生 件数	合計		全焼						半焼						消火作業による水損						死亡弔慰金 @50				
			支給数	支給額計	複数@35	単身@20	事業所@15	複数@25	単身@15	事業所@10	複数@15	単身@10	事業所@10	支給数	支給額計	支給数	支給額計	支給数	支給額計	支給数	支給額計	支給数	支給額計	人数	支給額計		
1	板橋																										
2	熊野	2	2	25									1	15							1	10					
3	仲宿																										
4	仲町	2	7	90		1	20					2	30								1	10	3	30			
5	富士見	1	1	15																	1	15					
6	大谷口	2	4	75	1	35	1	20													2	20					
7	常盤台	1	3	35									1	15							1	10	1	10			
8	清水																										
9	志村坂上																										
10	中台																										
11	蓮根																										
12	舟渡																										
13	前野	2	7	175	1	35	2	40				1	25								1	15	1	10		1	50
14	桜川																										
15	下赤塚	1	5	60			1	20													4	40					
16	成増																										
17	徳丸	2	2	50								2	50														
18	高島平	2	4	115	1	35	1	20													1	10				1	50
合計		15	35	640	3	105	6	120				3	75	4	60						2	30	4	40		2	100

その他 ・ 自然災害による床上・床下浸水等 0 (千円) 0件





# 区 民 文 化 部

※新型コロナウイルス感染症拡大防止のために事業を中止等した場合、「※中止」等で表す。

## 1. 町の功労者に対する感謝状贈呈

期 日 12月14日（火）  
会 場 各地域センターにて感謝状贈呈

### (1) 団体に対するもの

区 分	被贈呈団体
町の功労団体	0

### (2) 個人に対するもの

区 分	被贈呈者
合 計	205
団 体 の 長	5
自 治 活 動	190
青少年育成活動	0
交通安全活動	2
福祉活動	3
防火活動	2
防犯活動	0
美化活動	3

## 2. 区政事務事業説明会

期 日 4月20日（火）  
会 場 区立文化会館 大ホール  
対象者 町会・自治会長  
参加者 136名（懇談会は中止）

## 3. 事務事業連絡会

期 日 毎月2日（8月・1月を除く）  
会 場 区役所 大会議室Aほか  
対象者 町連正副会長・会計・監事  
支部長・部長  
※一部中止（令和3年5月・6月・9月・10月、  
令和4年2月・3月）

4. 成人の日のつどい

実施月日 1月10日(祝)

地区名	会 場	時 間	成人者数	参加者数
合 計			5,031	2,658
板 橋	植村記念加賀スポーツセンター	11:00~12:00	284	138
熊 野	文化会館大会議室	11:00~12:00 13:00~14:00	234	169
仲 宿	板橋第一中学校	11:00~12:00	191	71
仲 町	仲町地域センター	11:00~12:00	243	40
富 士 見	富士見地域センター	11:00~12:00	175	39
大 谷 口	上板橋第二中学校	11:00~12:30	283	143
常 盤 台	上板橋第四小学校	11:00~12:20	278	129
清 水	志村第一小学校	11:00~12:00	238	93
志村坂上	志村第四中学校	11:00~12:30	335	218
中 台	若木小学校	11:00~12:00 13:00~14:00	338	178
蓮 根	志村第六小学校	11:00~12:00 12:30~13:30	333	190
舟 渡	舟渡ホール	11:00~12:00	92	56
前 野	前野小学校	10:30~11:30	296	172
桜 川	桜川地域センター	11:00~12:00	185	99
下 赤 塚	下赤塚地域センター	11:00~11:30	324	164
成 増	成増アクトホール	11:00~12:00	396	203
徳 丸	きたのホール	10:30~11:30 12:00~13:00	345	190
高 島 平	高島平区民館ホール	11:00~11:50 14:00~14:50	461	366

※ 成人者数は、令和3年11月26日現在による（平成13年4月2日から平成14年4月1日生）。

5. コミュニティ活性化事業

(1) 地区まつり

地区名	名 称	会 場	実施月日	参加人員	内 容
合 計				110	
熊 野	熊 野 ま つ り	板橋第五小学校	5月16日	※中止	模擬店、子どもコーナー 環境美化コーナー
仲 宿	仲 宿 地 区 ま つ り	旧板橋第九小学校	5月30日	※中止	ミニSL、幼児のひろば 被災地支援コーナー
清 水	あじさいウィーク	清水地区管内公園	6月 1日 ～ 15日	—	あじさいまつり代替事業
成 増	成増阿波おどり大会	成増駅周辺 商店街他	8月5日	※中止	阿波おどり大会
富 士 見	富 士 見 ま つ り	板橋フレンドセンター校庭	10月24日	※中止	模擬店、遊びの広場 ウルトラエコクイズ
大 谷 口	大谷口地区 フェスティバル	上板橋第二中学校	10月24日	※中止	フリーマーケット、模擬店 ウルトラクイズ、ステージ催し物
高 島 平	高 島 平 ま つ り	旧高島第七小学校	10月31日	※中止	ステージ催し物、模擬店 木島平村コーナー
下 赤 塚	子 ど も ま つ り	下赤塚小学校	11月7日	※中止	模擬店、児童館コーナー 赤ちゃんコーナー
下 赤 塚 成 増 徳 丸	赤 塚 梅 ま つ り	赤塚溜池公園 ・赤塚城址	令和4年 3月 5日 ～ 6日	※中止	売店、句会、ステージ催し物、 甘酒コーナー
中 台	さくら草展示ウィーク	中台地域センター	3月 8日～ 1週間程度	—	さくら草展示
桜 川	桜川さくらまつり	桜川小学校	3月26日	※中止	模擬店、吹奏楽部演奏、踊り 緑のコーナー、防災コーナー
板 橋	板橋地区あいさつ推進 ポスター展覧会	板橋地域センター	3月26日 ～27日	110	板橋支部桜まつり代替事業
板 橋	板 橋 支 部 桜 ま つ り	板橋第五中学校	3月27日	※中止	模擬店、子どもの遊び場 ジュニアリーダーコーナー
仲 町	仲 町 地 区 桜 ま つ り	板橋交通公園	3月27日	※中止	模擬店、子どもコーナー 警察・消防コーナー
常 盤 台	常 盤 台 桜 ま つ り	平和公園	3月27日	※中止	民踊おどり、芸能大会 遊びと工作のコーナー
志 村 坂 上	志 村 坂 上 地 区 桜 ま つ り	小豆沢野球場	3月27日	※中止	子どもの広場、芸能大会 花鉢配布、アトラクション
蓮 根	蓮 根 桜 ま つ り	城北野球場	3月27日	※中止	模擬店、舞台演芸 ちびっこ広場

舟 渡	舟 渡 桜 ま つ り	浮間公園	3月27日	※中止	ステージ催し物、模擬店 ミニコンサート
前 野	前 野 桜 ま つ り	前野公園	3月27日	※中止	芸能大会、和太鼓演奏 縁日コーナー、模擬店
徳 丸	徳 丸 桜 ま つ り	西徳第一公園	3月27日	※中止	ステージ催し物、お茶会 JL・児童館コーナー、模擬店

(2) 地区運動会等

地区名	実 施 事 業	会 場	実施月日	参 加 人 員
合 計				452
熊 野	ス ポ ー ツ 大 会	板 橋 第 二 中 学 校	10月 3日	※中止
中 台	運 動 会	志 村 第 五 小 学 校	10月 3日	※中止
板 橋	運 動 会	金 沢 小 学 校	10月10日	※中止
仲 宿	運 動 会	板 橋 第 三 中 学 校	10月10日	※中止
仲 町	運 動 会	板 橋 第 二 中 学 校	10月10日	※中止
大 谷 口	運 動 会	上 板 橋 第 二 中 学 校	10月10日	※中止
志 村 坂 上	ス ポ ー ツ 大 会	小 豆 沢 野 球 場	10月10日	※中止
蓮 根	運 動 会	城 北 野 球 場	10月10日	※中止
舟 渡	運 動 会	舟 渡 小 学 校	10月10日	※中止
前 野	ス ポ ー ツ 大 会	北 前 野 小 学 校	10月10日	※中止
桜 川	ス ポ ー ツ フ ェ ア	桜 川 小 学 校	10月10日	※中止
下 赤 塚	ウ ォ ー ク ラ リ ー	赤 塚 新 町 小 学 校 他	10月10日	251
徳 丸	ス ポ ー ツ フ ェ ス タ	赤 塚 第 一 中 学 校	10月10日	※中止
成 増	ウ ォ ー ク ラ リ ー	成 増 ヶ 丘 小 学 校 他	10月23日	93
清 水	ウ ォ ー ク ラ リ ー	志 村 第 一 小 学 校	12月12日	108

## (3) 地域センターまつり

地区名	名 称	会 場	実施月日	参 加 人 員
合 計				163
中 台	中台地域センターまつり	中台地域センター	10月24日	※中止
前 野	前野ホールまつり	前野ホール	10月24日	※中止
桜 川	桜川地域センターまつり	桜川地域センター	11月14日	※中止
成 増	成増地域センターまつり	成増アクトホール	12月 4日	※中止
蓮 根	蓮根地域センターまつり	蓮根地域センター	12月12日	※中止
熊 野	熊野地域センターまつり	熊野地域センター	令和4年 3月 5日 ～ 6日	163

## 6. 地域センター利用状況

(利用率)

実績 地域センター	平均	レクリエーションホール		和室		
		第1レク	第2レク	和室1	和室2	和室3
合計	50.5%	67.5%	69.7%	38.2%	34.6%	14.6%
板橋	62.7%	83.9%	72.4%	49.6%	—	—
熊野	51.2%	65.2%	73.6%	36.6%	—	—
仲宿	56.6%	73.2%	—	40.6%	—	—
仲町	44.0%	69.7%	68.6%	33.6%	42.7%	—
富士見	57.1%	74.2%	—	40.5%	—	—
大谷口	59.0%	—	—	51.5%	—	—
〃 向原ホール	58.3%	74.9%	—	45.2%	31.2%	—
常盤台	62.3%	70.4%	69.9%	46.6%	—	—
〃 地域集会室	41.6%	—	—	41.6%	—	—
清水	50.6%	70.3%	—	34.8%	—	—
志村坂上	59.6%	—	—	52.6%	59.1%	—
〃 志村コミュニ ティホール	51.1%	68.2%	72.4%	52.1%	32.7%	—
中台	37.5%	53.5%	67.5%	19.7%	26.1%	14.6%
蓮根	60.6%	80.2%	—	55.0%	—	—
〃 ロータスホール	73.8%	73.7%	73.9%	—	—	—
舟渡	18.2%	—	—	2.2%	—	—
〃 舟渡ホール	43.5%	56.6%	—	30.1%	39.7%	—
前野	35.1%	—	—	30.0%	—	—
〃 前野ホール	40.1%	45.5%	63.5%	20.3%	17.4%	—
桜川	48.5%	60.4%	64.0%	40.7%	26.9%	—
下赤塚	50.0%	67.2%	65.5%	23.4%	—	—
成増	52.5%	59.0%	—	43.0%	—	—
徳丸	64.6%	—	—	57.2%	—	—
〃 きたのホール	47.8%	69.7%	74.8%	32.5%	—	—
高島平	58.9%	—	—	—	—	—

(利用率)

実績 地域センター	洋 室			音楽 練習室	その他 施設
	洋室 1	洋室 2	洋室 3		
合 計	54.6%	46.1%	47.6%	53.9%	22.0%
板 橋	58.2%	—	—	50.6%	—
熊 野	58.8%	21.3%	—	51.3%	—
仲 宿	60.7%	51.8%	—	—	—
仲 町	69.3%	—	—	38.1%	18.7%
富 士 見	56.6%	—	—	—	—
大 谷 口	68.4%	57.2%	—	—	—
〃 向原ホール	61.1%	—	—	79.0%	—
常 盤 台	—	—	—	—	—
〃 地域集会室	—	—	—	—	—
清 水	50.5%	46.8%	—	—	—
志 村 坂 上	69.6%	57.6%	—	—	—
〃 志村コミュニ ティホール	42.5%	—	—	45.2%	—
中 台	—	—	—	43.7%	—
蓮 根	63.2%	—	—	44.8%	—
〃 ロータスホール	—	—	—	—	—
舟 渡	34.9%	17.4%	—	—	—
〃 舟渡ホール	48.0%	—	—	—	—
前 野	40.0%	—	—	—	—
〃 前野ホール	33.3%	—	—	61.0%	—
桜 川	47.8%	—	—	51.1%	—
下 赤 塚	45.5%	51.8%	47.6%	—	—
成 増	67.2%	—	—	—	41.7%
徳 丸	71.8%	64.9%	—	—	—
〃 きたのホール	42.1%	—	—	73.2%	12.6%
高 島 平	58.9%	—	—	—	—

## 7. 区民集会所利用状況

(利用率)

利用区分等 集会所名	所管地域 センター名	部屋数	全日平均	午 前	午 後	夜 間
総 計		84	31.0%	32.1%	39.3%	21.1%
下板橋駅前集会所	板橋	2	64.3%	55.3%	73.7%	63.7%
大山東集会所	熊野	1	45.0%	41.5%	49.7%	43.6%
山中児童遊園内集会所	仲宿	1	8.4%	13.5%	7.0%	4.7%
仲宿集会所	〃	1	29.4%	41.2%	28.2%	18.1%
栄町集会所	〃	1	47.7%	55.0%	48.5%	39.4%
板橋交通公園内集会所	仲町	1	15.7%	10.0%	24.3%	12.7%
幸町集会所	〃	1	24.1%	28.2%	30.5%	13.1%
大和集会所	富士見	1	36.6%	46.5%	51.5%	10.9%
本町集会所	〃	1	29.5%	39.8%	33.1%	14.9%
小茂根一丁目集会所	大谷口	1	45.3%	57.9%	51.4%	26.0%
大谷口北町集会所	〃	2	41.8%	52.4%	55.6%	16.7%
水久保公園内集会所	常盤台	1	24.5%	21.0%	27.1%	25.5%
東新集会所	〃	1	15.5%	17.1%	19.9%	9.0%
七軒家集会所	〃	2	45.8%	36.0%	62.4%	38.6%
常盤台集会所	〃	2	27.8%	25.4%	37.4%	20.3%
南常盤台一丁目集会所	〃	2	44.6%	53.1%	46.6%	33.6%
本蓮沼公園内集会所	清水	1	16.7%	22.1%	13.0%	15.0%
清水町集会所	〃	1	16.4%	17.9%	18.0%	13.4%
清水町第二集会所	〃	1	23.9%	11.9%	31.1%	28.2%
志村城山公園内集会所	志村坂上	1	18.7%	18.2%	32.1%	5.3%
小豆沢集会所	〃	1	51.4%	47.6%	72.1%	34.0%
西徳第二公園内集会所	中台	2	11.9%	12.0%	18.5%	5.0%
中台三丁目集会所	〃	2	28.2%	44.9%	30.0%	9.0%
西台三丁目集会所	〃	2	12.6%	6.2%	17.4%	14.3%
中台二丁目集会所	〃	2	28.4%	32.9%	44.0%	7.3%
西台二丁目集会所	〃	1	6.8%	8.1%	9.9%	2.2%
西台集会所	〃	2	32.0%	18.0%	39.6%	38.4%



(利用率)

利用区分等 集会所名	所管地域 センター名	部屋数	全日平均	午 前	午 後	夜 間
蓮根集会所	蓮根	3	29.3%	36.4%	40.2%	10.5%
坂下二丁目集会所	〃	1	25.2%	21.2%	49.2%	4.7%
見次公園内集会所	前野	2	44.1%	39.6%	61.7%	30.7%
富士見台集会所	〃	1	15.8%	20.1%	16.6%	10.6%
前野町六丁目集会所	〃	1	29.9%	37.6%	45.8%	5.7%
前野町三丁目集会所	〃	2	2.8%	3.1%	4.1%	1.2%
緑ヶ丘第二公園内集会所	桜川	1	7.0%	2.7%	14.7%	3.5%
上板橋健康福祉センター内集会所	〃	1	53.2%	58.5%	66.7%	33.8%
東山公園内集会所	〃	1	12.9%	10.5%	24.2%	3.8%
赤塚新町光が丘集会所	下赤塚	3	41.1%	45.5%	52.5%	24.5%
下赤塚駅前集会所	〃	4	44.1%	41.9%	54.4%	35.6%
赤塚六丁目集会所	〃	1	30.5%	47.6%	38.8%	4.1%
赤塚七丁目集会所	〃	2	32.9%	41.7%	39.2%	17.1%
四葉集会所	〃	2	31.2%	20.3%	49.3%	23.6%
三園一丁目集会所	成増	1	37.3%	27.5%	43.6%	41.1%
成増三丁目集会所	〃	1	72.7%	81.9%	74.0%	61.6%
赤塚高台集会所	〃	1	49.1%	31.7%	74.8%	39.8%
徳丸ヶ丘公園内集会所	徳丸	2	16.6%	19.7%	21.2%	8.8%
西徳第一公園内集会所	〃	1	21.5%	23.7%	29.0%	11.5%
徳丸五丁目集会所	〃	1	8.7%	10.4%	8.0%	7.8%
徳丸石川集会所	〃	2	23.3%	23.5%	26.5%	19.8%
徳丸三丁目集会所	〃	1	50.7%	46.2%	80.3%	25.1%
高島平一丁目集会所	高島平	2	52.7%	52.5%	52.7%	52.7%
高島平七丁目公園内集会所	〃	1	36.6%	49.8%	49.2%	10.3%
新河岸一丁目集会所	〃	3	9.9%	8.1%	13.6%	8.1%
高島平九丁目集会所	〃	1	24.4%	17.2%	43.3%	12.8%
新河岸公園内集会所	〃	1	4.7%	6.8%	5.0%	2.2%
徳丸ヶ原公園内集会所	〃	1	58.3%	74.8%	55.2%	44.8%
高島平二丁目集会所	〃	1	49.6%	51.4%	65.6%	31.5%
高島平四丁目集会所	〃	1	40.1%	56.8%	52.1%	11.1%
高島平一丁目第三公園内集会所	〃	1	14.5%	12.1%	17.7%	13.8%

8. 高島平区民館利用状況

区 分	回 数	人 員
合 計	330	11,267
ホール	159	8,810
集会室	171	2,457

9. 地域センター「コミュニティコーナー」利用状況

利用団体数	利用件数
559	4,156

10. 地域センターの各種行事実施状況

(1) 行事関係

地域	行 事 名	実施月日	場 所	参加人員
板橋	緑のカーテン講習会	(※中止)		
	春の板橋クリーン作戦	(※中止)		
	あそびのひろば	(※中止)		
	非行化防止連携強化懇談会	7月8日	板橋地域センター	38名
	打ち水キャンペーン	(※中止)		
	朝のひとはきラジオ体操	7月下旬	板橋地域センター管内	延2,589名
	野外活動(キャンプ)	(※中止)		
	秋の板橋クリーン作戦	(※中止)		
	板橋地区ウォークラリー大会	10月31日	板橋第四小学校ほか	107名
	チューリップ交流会(秋)	11月29日	加賀さくらの杜	21名
	ポイ捨て防止キャンペーン	(※中止)		
	ドッジボール大会	(※中止)		
	支部・青健・環境合同研修会	(※中止)		
	明るいまちづくり運動(健全育成懇談会)	(※中止)		
	チューリップ交流会(春)	3月24日	加賀さくらの杜	18名
	あいさつ推進ポスター展覧会	3月26日、27日	板橋地域センター	110名
球技を楽しむつどい	3月29日	植村記念加賀スポーツセンター	43名	
熊野	クリーン作戦(板二中)	(※中止)		
	緑のカーテン育成講習会	5月28日～6月4日(※変更)	熊野地域センター(苗の配布のみ実施)	32名
	少年野球地区大会	6月27日	東板橋公園運動場	68名
	青少年健全育成・地域団体連絡会(6月期)	(※中止)		
	少女バレーボール大会	7月11日	板橋第五小学校	50名
	野外活動(キャンプ)	(※中止)		
	環境行動委員会見学会	(※中止)		
	少年野球秋季大会	11月7日	東板橋公園運動場	74名
	少女バレーボール秋季大会	11月21日	板橋第五小学校	62名
	クリーン作戦(板一中)	(※中止)		
	くまのクリスマス会	12月11日	板橋第七小学校	119名
	ポイ捨て防止キャンペーン	(※中止)		
	支部・青健合同新年懇親会	(※中止)		
	ドッジボール大会	(※中止)		
	町会長・青健委員研修	(※中止)		
	青少年健全育成・地域団体連絡会	1月18日	書面開催	24名
	ガーデニング講習会	2月14日～28日(※変更)	熊野地域センター(寄せ植えの配布及び動画配信)	50名
	ボッチャ競技体験会	2月15日	熊野地域センター	18名
	6年生を送るバレーボール大会	2月20日	板橋第一中学校	65名
6年生を送る野球大会	3月20日	東板橋公園運動場	57名	
青健関連団体交流会	(※中止)			
仲宿	緑のカーテン講習会	5月12日～26日(※変更)	仲宿地域センター(苗の配布のみ実施)	140名
	春の板橋クリーン作戦	(※中止)		
	健全育成連携強化活動地域懇談会	(※中止)		
	仲宿地区少年野球大会	7月10日、11日	東板橋公園運動場	123名
	野外活動(妙高キャンプ)	(※中止)		
	夜間パトロール	夏季期間	管内全域	延600名
	仲宿地区区民大運動会	(※中止)		
	いもほりハイキング	(※中止)		
	秋の板橋クリーン作戦	(※中止)		
	ドッジボール大会	(※中止)		
	ポイ捨て防止キャンペーン	(※中止)		

仲宿	ウォークラリー練習会	12月19日	仲宿地域センター	33名
	新春書きぞめ大会	1月6日	仲宿地域センター	38名
	支部・青健・環境合同新年懇親会	(※中止)		
	支部・青健・環境合同宿泊研修会	(※中止)		
	清掃リサイクル活動	冬季期間	管内全域	延600名
	環境施設見学会	(※中止)		
	お年寄り交流会	(※中止)		
ウォークラリー大会(キャンプ代替事業)	(※中止)			
仲町	青健・環境総会	5月11日(※縮小)	仲町地域センター	11名
	緑のカーテン作り講習会	5月12日	仲町地域センター	25名
	板二中クリーン作戦	(※中止)		
	春の板橋クリーン作戦	(※中止)		
	夏季対策懇談会	(※中止)		
	少年野球地区大会	6月26日	小豆沢野球場	85名
	青少年野外教室	(※中止)		
	青少年を守る明るい町づくり運動	夏季期間	管内道路・公園	960名
	夏季事業反省会(地区懇談会として開催)	(※中止)		
	秋の歴史散策と芋ほり体験	(※中止)		
	秋の板橋クリーン作戦	(※中止)		
	お楽しみ子ども大会	(※中止)		
	ポイ捨て防止キャンペーン	(※中止)		
	ドッジボール大会	(※中止)		
	支部・青健・環境合同新年会	(※中止)		
	施設見学会	(※中止)		
	青健・支部合同研修会	(※中止)		
昔あそび大会	(※中止)			
中学生ドッジボール大会	(※中止)			
富士見	春の寄せ植え講習会	4月21日	富士見地域センター	32名
	支部・青健・環境合同総会	5月19日(※変更)	書面開催	74名
	春の板橋クリーン作戦	(※中止)		
	バスハイク(潮干狩り)	(※中止)		
	支部・青健合同研修会	(※中止)		
	少年野球地区大会	(※中止)		
	打ち水キャンペーン	(※中止)		
	野外活動(キャンプ)	(※中止)		
	青健夏期事業懇談会	(※中止)		
	実行委員研修会(グラウンドゴルフ)	10月24日	板橋フレンドセンター校庭	20名
	緑化推進活動	10月29日	富士見地域センター	13名
	秋の板橋クリーン作戦	(※中止)		
	板八小との合同地域清掃	(※中止)		
	ポイ捨て防止キャンペーン	(※中止)		
	支部・青健・環境合同新年会	(※中止)		
	富士見スマホ教室	1月26日、2月14日、28日	富士見地域センター	77名
	グラウンドゴルフ大会	(※中止)		
	富士見地区子ども連絡会	(※中止)		
	環境行動委員日帰り研修会	(※中止)		
富士見さくらの小径	3月8日～4月3日	富士見地域センター	延2,000名	
大谷口	地球温暖化防止対策事業(「緑のカーテンづくり」)	4月～9月	管内全域	
	支部・青健・環境合同監査	4月12日	大谷口地域センター	12名
	青健役員会・総会	5月14日(※変更)	書面開催	
	緑のカーテンづくり講習会	(※中止)		
	クリーンデー	(※中止)		
	非行化防止地域連絡会	(※中止)		

大谷口	大谷口地区少年野球大会	6月27日	都立城北中央公園野球場	50名
	セーフティー教室	6月28日	上板橋第二中学校	116名
	サマーキャンプスクール	(※中止)		
	カヌー教室	(※中止)		
	緑のカーテン収穫祭	(※中止)		
	クリーンデー	(※中止)		
	環境施設見学研修	(※中止)		
	支部・青健・環境合同新年会	(※中止)		
	ウィンタースクール	(※中止)		
	支部・青健合同宿泊研修	(※中止)		
常盤台	支部総会	5月14日	常盤台地域センター	24名
	環境理事会・総会	5月18日	常盤台地域センター	17名
	青健総会	5月26日	常盤台地域センター	39名
	春の板橋クリーン作戦	(※中止)		
	少年野球地区大会	6月27日	都立城北中央公園野球場	47名
	ラジオ体操会	(※中止)		
	野外活動（キャンプ）	(※中止)		
	チビッコフェスティバル	(※中止)		
	小・中学校連絡会	8月26日	オンライン開催	39名
	算数・数学検定	8月28日	常盤台地域センター	16名
	英語検定	(※中止)		
	常盤台地区ドッジボール大会	(※中止)		
	秋の板橋クリーン作戦	(※中止)		
	青健研修会	10月24日	板橋区平和公園周辺	28名
	ミニサッカーフェスティバル	11月14日	上板橋第四小学校	26名
	支部研修会	(※中止)		
	環境行動委員会研修会	(※中止)		
	ポイ捨て防止キャンペーン	(※中止)		
	クリスマス会	12月12日	教育科学館、常盤台地域センター	70名
書道フェスタ	12月19日	常盤台地域センター	28名	
	支部・青健合同新年会	(※中止)		
清水	緑化啓発活動	(※中止)		
	清水ファミリーデー	(※中止)		
	青健総会	5月19日（※変更）	書面開催	
	環境行動委員会総会	5月19日（※変更）	書面開催	
	捨看板撤去	(※中止)		
	あじさいウィーク	6月1日～15日	清水地区管内公園ほか	
	支部・青健合同日帰り研修	(※中止)		
	少年野球地区大会	(※中止)		
	ラジオ体操	(※中止)		
	野外活動（キャンプ）	(※中止)		
	親子ふれあい事業	(※中止)		
	管内一斉清掃	10月28日～31日	管内全域（各町会への清掃資材の配布を実施）	
	中学生奉仕活動（道路清掃）	11月26日	志村第一中学校区域周辺	約300名
	おたのしみ会	(※中止)		
	新春書き初め大会	1月6日	清水地域センター	60名
	支部・青健合同新年懇談会	(※中止)		
	子ども環境教育（志村第一小学校）	通年	志村第一小学校	
	子ども環境教育（志村第三小学校）	通年	学校周囲・ナショナルトレセン前の通り	
	環境教育活動（志村第一小学校）	通年	志村第一小学校	423名
環境教育活動（志村第三小学校）	通年	志村第三小学校	393名	
志村坂上	少年野球春の大会	4月10日、11日	小豆沢野球場	180名
	青健総会	5月6日（※変更）	書面開催	

志村坂上	環境行動委員会総会	5月6日（※変更）	書面開催	
	環境教室	（※中止）		
	春の板橋クリーン作戦	（※中止）		
	親子バスハイク（潮干狩り）	（※中止）		
	つなひき大会	（※中止）		
	少年野球志村坂上地区大会	7月10日、11日	小豆沢野球場	120名
	野外活動自然教室	（※中止）		
	環境施設見学会	（※中止）		
	秋の板橋クリーン作戦	11月1日～30日（※変更）	管内全域（各町会への清掃資材の配布を実施）	
	中学生清掃奉仕活動	（※中止）		
	青健・環境合同宿泊研修会	（※中止）		
	環境ミニ教室	（※中止）		
	中学生料理教室	（※中止）		
	ポイ捨て防止キャンペーン	（※中止）		
	支部・青健・環境合同新年懇親会	（※中止）		
	新春凧あげ大会	（※中止）		
	非行化防止懇談会	（※中止）		
環境緑化研修会	（※中止）			
中台	青健総会	4月7日（※変更）	書面開催	
	環境行動委員会総会	4月15日（※変更）	書面開催	41名
	青健代表委員会	（※中止）		
	緑のカーテン講習会	（※中止）		
	ソフトボール大会	（※中止）		
	管内一斉清掃	（※中止）		
	キンボールレクリエーション	（※中止）		
	環境講演会	7月7日		18名
	少年野球地区大会	7月10日、11日	若木小学校	180名
	環境浄化活動	7月中	管内全域	120名
	ラジオ体操	夏季休業中	管内全域	延1,000名
	野外活動（キャンプ）	（※中止）		
	子ども防災デイキャンプ	12月5日	志村第五小学校周辺	65名
	環境行動委員会施設見学会	（※中止）		
	管内一斉清掃	（※中止）		
	スポーツ大会（ドッジボール）	（※中止）		
	青健・支部合同研修	（※中止）		
新年懇親会	（※中止）			
蓮根	環境行動委員会研修	（※中止）		
	親子たこあげ大会	（※中止）		
	支部・青健・環境合同総会	5月15日（※変更）	書面開催	
	緑のカーテン	（※中止）		
	蓮根駅前花壇植替維持管理	6月22日、11月12日	蓮根駅	延500名
	春の板橋クリーン作戦	（※中止）		
	地域親善スポーツ大会	（※中止）		
	青健委員研修（日帰り）	（※中止）		
	親子潮干狩り	（※中止）		
	健全育成地域懇談会	7月1日	蓮根地域センター	55名
	少年野球蓮根地区大会	7月10日	城北野球場	91名
	女性部研修会	7月16日	蓮根地域センター	34名
	夜間パトロール	7月26日～8月10日	管内全域	54名
	早起き推進運動・朝の一掃き運動	7月20日～31日	管内公園・広場・校庭	210名
	榛名野外活動（キャンプ）	（※中止）		
	女性部施設見学会	（※中止）		

蓮根	飯ごう炊さんデイキャンプ	(※中止)		
	秋の板橋クリーン作戦	(※中止)		
	支部研修会(宿泊)	(※中止)		
	ポイ捨て防止キャンペーン	(※中止)		
	ドッジボール大会	(※中止)		
	書初め大会	1月6日	志村第六小学校体育館	75名
	支部・青健・環境合同新年懇親会	(※中止)		
	環境研修会・次年度事業検討会	(※中止)		
蓮根駅前一斉清掃	3月19日	蓮根駅前	33名	
舟渡	環境総会	4月22日(※変更)	書面開催	
	青健総会	4月16日(※変更)	書面開催	
	親子たこあげ大会	(※中止)		
	こいのぼり大作戦	(※中止)		
	ゴーヤの苗配布	(※中止)		
	子ども見守り事業	(※中止)		
	春の板橋クリーン作戦	(※中止)		
	親子潮干狩り	(※中止)		
	野外活動(榛名キャンプ)	(※中止)		
	早朝ラジオ体操	(※中止)		
	夜間パトロール	(※中止)		
	板橋区少年野球親善大会	(※中止)		
	荒川土手クリーン作戦	(※中止)		
	植樹会	(※中止)		
	環境意識啓発キャンペーン	(※中止)		
	こどもフェスティバル	(※中止)		
	秋の板橋クリーン作戦	(※中止)		
	青健委員研修見学会	(※中止)		
	ポイ捨て防止キャンペーン	(※中止)		
	新春親子書き初め大会	1月6日	舟渡ホール	39名
	支部・青健・環境合同新年会	(※中止)		
エコ・ライフ普及啓発活動	1月10日	舟渡ホール	74名	
環境施設見学会	(※中止)			
板橋Cityマラソン前日クリーン作戦	(※中止)			
中学生の職業体験	(※中止)			
桜まつりクリーン作戦	(※中止)			
舟渡地区クリーン作戦	(※中止)			
前野	青健総会	5月9日(※変更)	書面開催	100名
	環境総会	5月9日(※変更)	書面開催	9名
	支部総会	5月9日(※変更)	書面開催	13名
	支部・青健・環境合同懇親会	(※中止)		
	春の板橋クリーン作戦(統一清掃活動)	(※中止)		
	緑のカーテン育成講習会	(※中止)		
	環境講演会	(※中止)		
	少年野球地区大会	6月26日	城北野球場	67名
	非行化防止連携強化会議	(※中止)		
	野外活動(キャンプ)	(※中止)		
	少年野球リーグ戦	8月22日、29日、9月12日	北前野小学校校庭	67名
	環境行動委員会講演会	(※中止)		
	奉仕活動(地域清掃)	11月～3月	前野町管内小学校	延962名
	秋の板橋クリーン作戦(統一清掃活動)	(※中止)		
	サッカー大会	11月7日	北前野小学校校庭	32名
	合同施設見学会	(※中止)		
	ポイ捨て防止キャンペーン	随時	各町会員	
	ボウリング大会	(※中止)		
	ドッジボール大会	12月19日(※延期)	前野小学校	72名
	支部・青健・環境合同新年懇親会	(※中止)		
マラソン大会	(※中止)			
前野地区総合防災訓練	(※中止)			

桜川	春季グラウンドゴルフ大会	(※中止)		
	青健・環境総会	5月13日(※変更)	書面開催	32名
	春の板橋クリーン作戦	(※中止)		
	青少年ファミリーデー～バスハイク～	(※中止)		
	町会長宿泊研修会	(※中止)		
	打ち水キャンペーン	(※中止)		
	ラジオ体操と清掃活動	7月22日～26日	桜川地区管内1箇所	650名
	第46回尾花沢林間学校	(※中止)		
	第40回御所山子供会移動教室	(※中止)		
	尾花沢45周年記念事業	(※中止)		
	漢字検定	10月17日	桜川地域センター	66名
	算数・数学検定	10月31日	桜川地域センター	55名
	秋の板橋クリーン作戦	(※中止)		
	桜川ウォークラリー	11月7日	桜川小学校校庭	117名
	青健委員宿泊研修会	(※中止)		
	グラウンドゴルフ大会	12月5日	桜川小学校校庭	51名
	ポイ捨て防止キャンペーン	(※中止)		
	桜川子どもクリスマス会	12月12日	桜川地域センター	98名
	支部・青健・環境合同新年会	(※中止)		
	ドッジボール大会	(※中止)		
チャイルドブレイダー	(※中止)			
桜川地区総合防災訓練	(※中止)			
環境施設見学会	(※中止)			
下赤塚	環境行動委員会総会	4月30日(※変更)	書面開催	69名
	青健総会	5月20日(※変更)	書面開催	123名
	春の板橋クリーン作戦	(※中止)		
	3地区バレーボール教室	(※中止)		
	青健・支部合同研修会	(※中止)		
	少年野球地区大会	6月26日	赤塚体育館少年野球場	74名
	少女バレーボール大会	(※中止)		
	ラジオ体操・朝の一掃き運動	7月～8月	町会・自治会内	1,720名
	青少年を守る明るいまちづくり運動	7月～8月	管内全域	200名
	野外活動(キャンプ)	(※中止)		
	環境委員研修	(※中止)		
	秋の板橋クリーン作戦	(※中止)		
	しもあかフェスタ	(※中止)		
	バス停禁煙キャンペーン	1月18日	下赤塚地域センター	34名
	赤塚地区少女バレーボール大会	(※中止)		
	ポイ捨て防止キャンペーン	(※中止)		
	こどもクリスマス会	12月12日	下赤塚地域センター	52名
新年懇親会	(※中止)			
親子バスハイク	(※中止)			
成増	田上町・成増地区宿泊交流会	(※中止)		
	環境行動委員会総会	5月13日(※変更)	書面開催	61名
	春の板橋クリーン作戦	(※中止)		
	緑のカーテン講習会	(※中止)		
	青健総会	5月21日(※変更)	書面開催	138名
	3地区バレーボール教室	(※中止)		
	親子ふれあいフェスティバル	6月12日	成増アクトホール	296名
	各種啓発活動	(※中止)		
	非行化防止対策連絡協議会	(※中止)		
	少年野球地区大会	6月27日	赤塚第二中学校、成増ヶ丘小学校	190名
	野外活動(キャンプ)	(※中止)		
	田上町スポーツ交流	(※中止)		
	ゆかいなコンサート鑑賞会	(※中止)		
	小学校対抗ドッジボール大会	(※中止)		
	成増童謡まつり	10月9日(※変更)	成増アクトホール	無観客
	環境視察研修会	(※中止)		
秋の板橋クリーン作戦	(※中止)			



成増	赤塚地区少女バレーボール大会 ポイ捨て防止キャンペーン 新春懇親会 新春ミニ凧づくり・もちつき大会 公園清掃と花一杯運動	(※中止) (※中止) (※中止) (※中止) (※中止)		
徳丸	青健総会 少年野球春季大会 環境行動委員会総会 春の板橋クリーン作戦 3地区バレーボール教室 親子じゃがいも掘り大会 まこもの馬づくり 少年野球地区大会 夜間パトロール 野外活動（キャンプ） 打ち水キャンペーン 夜間パトロール報告会 環境美化啓発ポスター審査会 青健委員研修 秋の板橋クリーン作戦 環境美化啓発ポスターコンクール表彰式 徳丸ウォークラリー 親子さといも掘り大会 赤塚地区少女バレーボール大会 ポイ捨て防止キャンペーン クリスマス子ども会 ニュースポーツ大会 新年懇親会 世代間交流（ふれあい給食） 環境委員講習会	5月24日(※変更) (※中止) 6月1日(※変更) (※中止) (※中止) 6月21日(※変更) 6月29日 7月11日 (※中止) (※中止) (※中止) (※中止) (※中止) 9月27日 (※中止) (※中止) 10月28日 11月7日 11月21日 (※中止) (※中止) 12月11日 (※中止) (※中止) (※中止) (※中止)	書面開催 書面開催 徳丸八丁目畑 紅梅小学校体育館 徳丸小学校校庭 紅梅小学校図工室 紅梅小学校体育館 徳丸地区管内、北野小学校 徳丸五丁目畑、徳丸三ツ和公園 きたのホール	144名 72名 286名 141名 70名 6名 131名 62名 212名 83名
高島平	親子たこあげ大会 少年野球地区大会 オリンピック体験活動 青健委員研修 リサイクル工作教室 緑化啓発活動 大縄跳び大会（ボッチャ体験事業） 新春書き初め大会 ドッジボール大会 エコエコリサイクルまつり 環境学習会 地域清掃活動	(※中止) (※中止) (※中止) (※中止) (※中止) 11月23日 1月6日 (※中止) (※中止) (※中止) (※中止)	高島平区民館 ホール 高島平区民館 ホール	42名 83名

## (2) 年間活動

参加地域 センター	行 事 名	実施月日	場 所	人員
全地域 センター	非行化防止連携強化活動 奉仕活動（清掃活動等） 指導者養成活動 ジュニアリーダー育成活動	年 間	各管内全域	適宜

成人の日のつどい → 4.（区 - 2ページ）に掲載

地区行事（桜まつり等） → 5.（区 - 3ページ）に掲載

コミュニティ活性化事業 → 5.（区 - 3ページ）に掲載

防災訓練 → 危機管理部の4.（危 - 1ページ）に掲載

## (3) 貸し出し関係

種 別	日 数	回 数
合 計	12,844	1,002
ヤ グ ラ	0	0
剪 定 機	1,113	158
車 椅 子	11,731	844

## 11. 地域センターの災害発生時における出動状況

合 計		火 災		風 水 害		そ の 他	
回数	出動職員	回数	出動職員	回数	出動職員	回数	出動職員
2	2	2	2	0	0	0	0

12. 戸籍数及び本籍人口

事項別	数及び増減	総 数	増 減 内 容	
本 籍 数		戸籍 200,665	新戸籍編製数	戸籍 3,743
			戸籍全部消除数	戸籍 3,915
本 籍 人 口 数		人 464,333	差引増減数	戸籍 △ 172

13. 戸籍に関する諸届受理状況

種 別 窓口別	合 計	出 生	死 亡	婚 姻	離 婚	転 籍
合 計	25,452	5,121	8,585	5,402	1,227	2,498
戸籍住民課	22,956	4,491	7,446	5,269	1,128	2,241
赤塚支所	2,496	630	1,139	133	99	257

入 籍	その他
749	1,870
671	1,710
78	160

14. 戸籍関係諸証明取扱状況

種 別 窓口別	合 計			謄本・全部事項証明		
	合 計	有 料	無 料	計	有 料	無 料
合 計	147,204	106,211	40,993	127,664	87,498	40,166
戸籍住民課	117,007	77,534	39,473	102,516	63,696	38,820
区民事務所	30,197	28,677	1,520	25,148	23,802	1,346

※ コンビニエンスストア発行分を除く

抄本・個人事項証明			その他の証明		
計	有 料	無 料	計	有 料	無 料
8,311	7,794	517	11,229	10,919	310
5,400	4,983	417	9,091	8,855	236
2,911	2,811	100	2,138	2,064	74

※ コンビニエンスストア発行分を除く

15. 人口動態統計

合 計	出 生	死 亡	死 産	婚 姻	離 婚
14,004	3,670	6,456	78	2,982	818

16. 戸籍付帯事務処理状況

合 計	身上照会に対する回答	相続税法第58条に基づく通知	公職選挙法第11・29条通知	民刑関係通知
11,182	3,534	6,456	150	1,042

17. 埋火葬・改葬許可取扱状況

種 別	区 分			
	合 計	男	女	不 詳
合 計	6,641	3,517	3,092	32
死体火葬許可	6,438	3,420	3,018	0
死胎火葬許可	79	34	20	25
改葬許可	123	62	54	7
埋葬許可	1	1	0	0

18. 住民基本台帳異動処理取扱状況

種 別	人口増減に関しないもの（件数）			
	計	転 居	世帯変更	そ の 他
合 計	73,853	12,141	6,021	55,691
戸籍住民課	66,311	7,109	4,296	54,906
区民事務所	7,542	5,032	1,725	785

人口増に関するもの（人数）				人口減に関するもの（人数）			
計	転 入	出 生	その他	計	転 出	死 亡	その他
37,450	33,051	3,803	596	38,233	31,156	5,977	1,100
29,336	25,389	3,473	474	28,935	23,218	4,634	1,083
8,114	7,662	330	122	9,298	7,938	1,343	17

19. 住民基本台帳期間経過通知件数

合 計	戸籍住民課	区民事務所
900	681	219

※ 簡易裁判所宛送付件数

20. 住民基本台帳関係諸証明取扱状況

種 別 窓口別	合 計			住民票の写し			住民票の写し(広域)		
	合計	有料	無料	計	有料	無料	計	有料	無料
合 計	315,643	261,998	53,645	276,161	243,701	32,460	347	344	3
戸 籍 住 民 課	207,179	161,360	45,819	174,087	148,690	25,397	204	201	3
区 民 事 務 所	108,464	100,638	7,826	102,074	95,011	7,063	143	143	0

※ コンビニエンスストア発行分を除く

※ 電話予約による区役所本庁舎夜間・休日受付での住民票の写し発行分を含む

関 覧			記載事項証明			戸籍の附票の写し		
計	有料	無料	計	有料	無料	計	有料	無料
999	102	897	7,513	7,460	53	27,832	9,764	18,068
999	102	897	3,381	3,367	14	25,869	8,468	17,401
0	0	0	4,132	4,093	39	1,963	1,296	667

※ コンビニエンスストア発行分を除く

不在住証明			その他		
計	有料	無料	計	有料	無料
649	627	22	2,142	0	2,142
552	532	20	2,087	0	2,087
97	95	2	55	0	55

21. 戸籍附票事務取扱状況

合 計	記 載	消 除	9条2項 通 知	19条2項 通 知	19条3項 通 知
114,245	60,574	17,074	30,682	62	5,853

22. 印鑑登録者数

合 計	日 本 人	外 国 人
310,743	304,118	6,625

※ 令和4年3月31日現在

23. 印鑑事務取扱状況

種 別 窓口別	合 計	申 請 ( 届 )				そ の 他		
		印鑑登録	廃止	亡失	引替交付	除印鑑等	修正	回復
合 計	44,831	21,653	916	4,784	48	17,387	0	43
戸 籍 住 民 課	28,214	13,123	447	2,032	19	12,562	0	31
区 民 事 務 所	16,617	8,530	469	2,752	29	4,825	0	12

種 別 窓口別	合 計	印鑑登録証明書	
		有 料	無 料
合 計	93,188	92,959	229
戸 籍 住 民 課	40,371	40,307	64
区 民 事 務 所	52,817	52,652	165

※ コンビニエンスストア発行分を除く

24. 外国人住民の人口及び世帯数

区 分 国籍・地域	人 口		
	計	男	女
合 計	25,473	12,011	13,462
中国・台湾	13,843	6,342	7,501
韓国・朝鮮	3,307	1,657	1,650
フィリピン	1,502	312	1,190
ネパール	1,392	734	658
タイ	326	63	263
米国	350	226	124
ベトナム	1,633	866	767
ミャンマー	506	218	288
バングラデシュ	246	149	97
ブラジル	109	48	61
英国	135	83	52
フランス	268	185	83
マレーシア	150	81	69
インドネシア	211	113	98
インド	110	84	26
カナダ	76	51	25
イラン	48	39	9
パキスタン	51	40	11
モンゴル	169	70	99
ボリビア	17	9	8
その他	1,024	641	383
世 帯 数	14,894		

※ 令和4年3月31日現在、世帯数は外国人のみ世帯の数

25. 住居地の届出等取扱状況

合 計	中 長 期 在 留 者				特 別 永 住 者		経過滞在者、 仮滞在許可 者、一時庇護 許可者
	新規上陸	在留資格 変更等	転入	転居	転入	転居	
7,258	544	199	4,431	1,722	105	67	190

26. 特別永住者証明書の交付等取扱状況

合 計	証 交 付			証 再 交 付			証返納
	許可申請並びに 許可書・証交付	記載事項変更 (住居地以外)	有効期間更新	紛失・汚損	申請命令	交換希望	
683	8	1	334	14	0	0	326

27. 住居表示補完業務実施状況

実施区域	面積 (k m <sup>2</sup> )	調査戸数	街区表示板貼替等枚数		
			新規	交換	撤去
中丸町 南町 向原一～三丁目 仲町 板橋一～四丁目 加賀一～二丁目	2.515	7,253	132	480	61

28. 住居表示各種証明書交付及び住居番号付定状況

種別 窓口別	住居表示変更等の証明書	住居番号付定	補助番号付定
合計	145	6,101	2
戸籍住民課	126	6,101	2
区民事務所	19	—	—

29. 区民事務所の収納金取扱状況

件数	金額 (円)
266,021	658,446,577

30. 個人番号カード（マイナンバーカード）交付件数

件数	個人番号カード 累計交付率
87,095	47.5 %

31. コンビニエンスストアでの証明発行件数

住民票の写し	印鑑登録証明書	戸籍の全部事項証明書	戸籍の個人事項証明書	戸籍の附票の写し
70,007	36,348	7,983	2,426	663

※戸籍関係諸証明は令和2年1月28日から取扱い開始

32. 旧氏の住民票等への記載申請件数

合計	男	女
237	19	218

※令和元年11月5日から実施



### 33. 文化会館施設利用状況

#### (1) 文化会館

	件数	利用人数
大ホール	590	372,593
小ホール	517	79,101
大会議室	496	74,400
会議室	1,748	17,686
和室	1,278	19,485
茶室	308	1,394
リハーサル室	529	10,580
練習室	2,077	18,819

#### (2) グリーンホール

	件数	利用人数
2階ホール	649	81,125
1階ホール	732	109,800
会議室	3,774	99,895

### 34. 文化行事（区民文化祭）

行 事	期 日	場 所	出演者・出品数	観覧者数
区民文化祭 ※縮小			延5,843	延6,998
茶会	10月2日・3日	区立文化会館和室・茶室	中止	中止
いけ花展	10月2日・3日	区立文化会館大会議室	中止	中止
バレエ&ダンス秋の祭典	10月3日	区立文化会館大ホール	147	464(関係者のみ)
区民手打ちそば体験講座	10月9日・11月27日	清水地域センター・志村コミュニティホール	110	-
日本民謡のつどい	10月10日	区立文化会館大ホール	132	500
日本趣味のつどい	10月10日	区立文化会館小ホール	40	120
区民書道展	10月14日～17日	区立美術館	667	1,923
阿波おどり大会	10月16日	グリーンホール前道路	中止	中止
美術家作品展	10月20日～24日	区立美術館	46	545
区民俳句大会	10月23日	区立文化会館大会議室	3,266句	式典中止
吟詠剣詩舞区民のつどい	10月24日	区立文化会館小ホール	63	65
区民美術展	10月27日～31日	区立美術館	131	751
詩のつどい	10月31日	区立文化会館大会議室	81	0(参加者のみ)
小倉百人一首大会	10月31日	区立文化会館和室	中止	中止
日本舞踊のつどい	11月3日	区立文化会館大ホール	中止	中止
書家作品展	11月3日～7日	区立美術館	57	1,227
合唱のつどい	11月7日	区立文化会館大ホール	413	無観客
謡曲と仕舞のつどい	11月7日	区立文化会館和室	30	無観客
三曲のつどい	11月14日	区立文化会館小ホール	62	無観客
珠算競技大会	11月14日	成増アクトホール	168	無観客
区民囲碁大会	11月21日	グリーンホール1階ホール	56	3
青少年音楽のつどい	11月21日	区立文化会館大ホール	中止	中止
民謡のつどい	11月23日	区立文化会館大ホール	200	500
演劇のつどい	11月27日・28日	区立文化会館小ホール	24	400
歌謡まつり	11月28日	区立文化会館大ホール	150	500

※新型コロナウイルス感染症拡大防止のため規模を縮小して実施した。

35. 国際交流連絡会開催状況

名 称	回 数
国際交流連絡会	1

※新型コロナウイルス感染症拡大防止のため、書面開催とした。

36. 美術館関係事業

(1) 作品収集状況

区 分	点 数
合 計	1,119
購 入	0
寄 贈	7
前年度末	1,112

(2) 教育普及事業等

事 業 名	開 催 数	参加者数(延)
講 演 会	1	33
美術教室	11	726
イベント	5	149

(3) 各種展示

展 覧 会 名	期 間	展示日数	観覧者数
さまよえる絵筆 ～東京・京都戦時下の前衛画家たち～	4月 1日 ～ 4月 25日 (会期は3/27から)	22日 (26日)	1,397 1,639
館蔵品展：はじめまして、かけじくです	6月 5日 ～ 7月 4日	26日	2,307
2021イタリア・ボローニャ国際絵本原画展	7月 17日 ～ 8月 15日	26日	4,846
館 蔵 品 展：目力展	8月 28日 ～ 10月 3日	32日	3,120
区 民 文 化 祭	10月 14日 ～ 11月 7日	19日	4,446
つくる・つながる・ポールコックス展	11月 20日 ～ 1月 10日	40日	5,925
区立小・中学校作品展	1月 18日 ～ 2月 20日	28日	7,725
佐藤太清記念中学生絵画展	2月 10日 ～ 2月 13日	4日	183
建部凌岱展 その生涯、酔たるか醒たるか	3月 12日 ～ 3月 31日 (会期は4/17まで)	17日 (32日)	1,707

※( )内は会期中の実績

(4) 観覧状況

観覧者数	観覧者数内訳					団体(内数)		展示日数	1日平均
	幼児	小・中	高・大	一般	65才以上	団体	人数		
31,656	1,410	4,392	1,142	17,900	6,812	1	82	214	148

(5) アトリエ・講義室利用状況

登録利用団体数	3
アトリエ利用人数	260
講義室利用人数	0

37. スポーツ関係行事開催状況

行 事 名	実 施 月 日	参加数	会 場
高齢者スポーツ大学 (※休止)		-	小豆沢体育館ほか
都民体育大会 (31種目) (※ゴルフのみ実施)	10月13日・14日	10	立川国際カントリークラブ
いたばしウォークラリー大会 (※休止)		-	
剣道開放団体連合会夏季錬成大会 (※中止)		-	
スポーツ功労者表彰審査委員会	7月26日	4	板橋区役所
高齢者スポーツ大学同窓会ボウリング大会 (※中止)		-	
シニアスポーツ教室 (卓球) (※休止)		-	
高齢者スポーツ大学同窓会グラウンド・ゴルフ大会 (※中止)		-	
高齢者スポーツ大学同窓会体育祭 (※中止)		-	
いたばしウォーキング大会 (※休止)		-	
シニアグラウンド・ゴルフ大会 (※休止)		-	
JOCオリンピック教室	11月29日・30日	136	板橋第三中学校
2022板橋CityマラソンONLINE	3月1日～21日	1,169	
剣道開放団体連合会春季錬成大会 (※中止)		-	

38. 区民体育大会実施状況 (※中止)

39. 各種講習会

板橋区スポーツセミナー(旧:青少年スポーツ指導者講習会)	参加数	会 場
合 計	111	
①講義 「やる気を引き出す言葉の力」 ～自分の想いを素直に伝えるコミュニケーション術～ 7月9日(金) 日本ペップトーク普及協会 講演講師 寺本 強 氏	-	(※中止)
②講義 「マラソンから広がる世界」 ～走れ走れ人生の生きがい～ 12月10日(金) 特定非営利活動法人ランフィールドジャパンコーチ 小幡 佳代子 氏	111	文化会館 小ホール

40. スポーツ推進委員活動状況

種 別	内 容	会 場
定例会	情報交換、事務連絡等 (8回)	文化会館大会議室ほか
役員会	年間事業打合せ、各種事業打合せ (10回)	教育支援センター研修室ほか
研究会 ・ 講習会	関東スポーツ推進委員研究大会 (※中止) 都スポーツ推進委員実務研修会 (※中止) 全国スポーツ推進委員協議会 (※中止) 生涯スポーツ担当者研修会 (※中止) 都ニュースポーツ研修会 (6月26日) 広域地区別研修会 (第4ブロック) (10月30日) 東京都課題別研修会・障がい者スポーツセミナー (11月13日) 東京都女性委員企画研修会 (※不参加) (12月5日) 東京都地域スポーツ支援研修会【区部】 (2月12日) 東京都地域スポーツ支援研修会【全域】 (※不参加) (2月27日)	府中市生涯学習センター ココネリホール (練馬区) 新宿NSビル 中野区産業振興センター オンライン開催 八王子市富士森体育館
実践活動 ・ 協力事業	聖火リレー (※中止) ボッチャ交流会 (※中止) 障がい者スポーツ大会 (※中止) 板橋区・高島平ハーフマラソン (※中止) オリンピックデーラン (※中止) ドッジボール交流会 (※中止) いたばしスポーツ推進委員だより (いたスポ) 発行 (年3回) ふるさといたばし体操普及活動 ふるさといたばし体操出張講習会 (随時) ドッジボール審判講習会 (11月18日) 青少年健全育成事業 地区運動会・少年野球大会等 ニュースポーツ講習会 (和ヨガ) (10月21日) ウォークラリー大会 (青少年委員との合同研修会) (11月3日) ニュースポーツ講習会 (ボッチャ) (2月16日) 東京マラソン2021 (3月6日) 日帰り研修 (ハイキング) (3月20日) 2022板橋Cityマラソン (※オンライン開催) (3月1日～21日) 地区行事 (キャンプ、運動会等) (※中止) その他、スポーツ相談及び指導	各地区 上板橋体育館ほか 各地区 上板橋体育館 熊野地区周辺 小豆沢体育館 東京マラソンコース 神奈川県伊勢原市大山 各地区

41. スポーツプロモーション事業実施状況

(1) 横浜エクセレンス連携事業（令和3年7月 ホームタウン移転により横浜エクセレンスに改名）

種 別	内 容	会 場
地域活動	なかいたへそ祭り（※中止）	中板橋商店街
	いたばし花火大会（※中止）	荒川戸田橋上流 板橋側河川敷
	大山ふるさと夏まつり（※中止）	ハッピーロード大山商店街
	バスケットボールアカデミー（※中止）	板橋第五中学校
	ありがとう小豆沢DAY （4月9日・10日）	小豆沢体育館
	小豆沢凱旋試合（8試合）	小豆沢体育館

(2) 東京ヴェルディ及び日テレ・東京ヴェルディベレーザ連携事業

種 別	内 容	会 場
区主催事業	さわやかサッカー教室in板橋（※休止）	
地域活動	東京ヴェルディ区民観戦デー（※中止）	
	岩清水選手×ママさん座談会（オンライン） （4月23日）	
	サッカー教室 （6月13日）	小豆沢野球場
	日テレ・東京ヴェルディベレーザ区民観戦デー （10月16日）	味の素フィールド西が丘

42. 体育施設利用状況 ※臨時休館（令和3年4月26日～5月31日（屋外施設は5月30日まで））や、時短営業あり

(1) 屋内施設利用状況

施設 区分 館名	室内競技場		武道場		プール		トレーニングルーム
	個人利用 (人)	団体貸切 (1回=半面) (件)	個人利用 (人)	団体貸切 (件)	個人利用 (人)	団体貸切 (1回=半面) (件)	個人利用 (人)
合計	61,916	3,636	10,858	1,757	177,850	4,681	222,254
小豆沢体育館	14,705	942	6,222	512	36,244	952	35,912
赤塚体育館	9,650	1,148	—	—	32,069	618	48,631
※植村記念加賀スポーツセンター	12,686	545	—	433	24,434	790	37,330
上板橋体育館	24,875	1,001	4,636	812	46,984	955	66,765
高島平温水プール	—	—	—	—	38,119	1,366	33,616

※植村記念加賀スポーツセンター（旧東板橋体育館）は令和3年9月1日リニューアルオープン

(2) 有料会議室・多目的室

施設 区分 施設	小豆沢体育館		赤塚体育館		植村記念加賀スポーツセンター		上板橋体育館		高島平温水プール	
	件数	人数	件数	人数	件数	人数	件数	人数	件数	人数
合計	2,302	11,758	181	848	230	1,060	814	3,366	1,352	5,692
第一会議室	175	922	181	848	114	756	480	1,655	471	1,789
第二会議室	643	767	—	—	116	304	334	1,711	—	—
第三会議室	93	680	—	—	—	—	—	—	—	—
第四会議室	93	189	—	—	—	—	—	—	—	—
第一多目的室	628	5,232	—	—	—	—	—	—	881	3,903
第二多目的室	670	3,968	—	—	—	—	—	—	—	—

(3) 屋外施設等利用状況

施設 区分	和弓場	洋弓場	野球場	庭球場	サッカー場 多目的運動場	陸上競技場	フットサル
	個人利用人数	10,243	3,981	—	—	—	3,875
貸切利用件数	68	92	12,770	32,696	2,148	398	888
貸切利用時間	—	—	24,928	55,390	6,751	1,875	1,345
器具利用	529	684	—	—	—	—	—
照明時間	—	—	630	4,141	—	—	—

(4) 赤塚体育館少年運動場

種別 区分	少年野球	ゲートボール	グラウンド・ゴルフ 輪投げ・その他	遊び場	合計
	利用件数	361	65	226	202
利用人数	7,754	453	2,774	777	11,758

## (5) 各体育館施設行事開催状況

## ア 小豆沢体育館

月 日	行事名	対 象	参加人数	会 場
4月～3月 (37日間)	健康体操教室	一般区民	延 857	室内競技場ほか
7月23日 ※中止	スポーツの日記念事業	一 般	0	トレーニングジムほか

## イ 赤塚体育館

月 日	行事名	対 象	参加人数	会 場
4月～3月 (44日間)	健康体操教室	一 般	延 1,243	室内競技場
4月～3月 (46日間)	太 極 拳	一般区民	延 931	室内競技場
7月23日 ※中止	スポーツの日記念事業	一 般	0	室内競技場ほか

## ウ 植村記念加賀スポーツセンター (令和3年9月1日リニューアルオープン)

月 日	行事名	対 象	参加人数	会 場
10月～3月 (72日間)	トランポリン教室	小学生、一般	延 155	室内競技場

## エ 上板橋体育館

月 日	行事名	対 象	参加人数	会 場
4月～3月 (80日間)	健康体操教室	一 般	延 2,851	室内競技場
7月23日 ※中止	スポーツの日記念事業	一 般	0	室内競技場ほか

## オ 高島平温水プール

月 日	行事名	対 象	参加人数	会 場
7月23日 ※中止	スポーツの日記念事業	一 般	0	室内プールほか





# 産 業 経 済 部

※新型コロナウイルス感染症拡大防止等の措置により事業等に影響を受けた場合、  
 (※)を付して記載している。 例…(※中止)、(※書面開催) 等

## 1. にぎわいのあるまちづくり事業

### (1) 活性化事業

事業名	内 訳	申請商店街数
施設整備事業	街路灯フラッグ交換	7 商店街
	商店街スピーカー設置事業	1 商店街
	街路灯・アーチ再塗装及び街路灯腹部デザイン変更	1 商店街
IT機能の強化を図るための事業	ホームページ作成事業	1 商店街
コミュニティ機能の強化を図るための事業	エコバッグ製作	1 商店街
組織力、経営力の強化を図るための事業	ピッコロスクエア再開発に伴うアーケード施設の在り方検討	1 商店街

### (2) イベント事業

事業名	実施商店街数
商店街イベント	22 商店街 (36 事業)

### (3) 地域連携事業 (※中止)

事業名	実施商店街数
商店街イベント	—

### (4) 地域力向上事業

事業名	実施商店街数
感染症対策事業	2 商店街 (2 事業)

## 2. 板橋ブランド戦略事業

### (1) 第8回 板橋オプトフォーラム (IOF) の開催

期 日 令和3年10月5日 (火)

場 所 グリーンホール

研究会参加者 72人 企業展示 17社

基調講演 140人 全体交流会 (※中止)

### (2) 板橋産業ブランド戦略会議(ブランド・コア)の運営 (※書面開催)

光学・精密機器産業の核となる区内代表企業で構成 14社

### (3) ブランド・コア ワーキンググループの運営

印刷関連産業分科会 5社

開催回数 2回

### (4) 次世代経営者会議(I・NEXT)の運営 15社

開催回数 4回 (※オンライン開催)

### (5) 宇都宮大学との連携

ア 第8回 板橋オプトフォーラム (IOF) の共催

### 3. 経営・融資相談

経営全般に関する相談、区産業融資や公的融資等の相談  
相談件数 4,893件

### 4. 就職活動サポート事業

(1) キャリア・カウンセリング（就労相談）

相談日時 第2・第4木曜日、午後1時～5時（祝日・年末年始を除く）

相談者数 延60人

就職決定者数 0人

(2) いたばし若者サポートステーション

総来所者数 延2,335人

進路決定者数 63人

ア ジョブトレーニング 48回開催 延153人参加

イ 職業意識啓発のためのセミナー・講演会 60回開催 延245人参加

ウ 心理カウンセリング 48回開催 延80人参加

エ 保護者を対象とした講習 4回開催 延23人参加

(3) 就職支援事業

事業名	日数	参加者
ア 就職面接会 (ア)ハローワーク池袋就職面接会	2	延べ61人
イ 就職支援セミナー (ア)女性のための就職支援セミナー (男女社会参画課・ハローワーク共催) (イ)面接会事前準備セミナー (ハローワーク共催)	2	延べ10人  (※中止)

(4) 人材確保促進支援事業

事業申込者数：44人

就職決定者数：3人

### 5. 板橋区産業振興公社助成

(1) 経営支援

ア 専門家派遣件数 347件

イ 「板橋区簡易型BCP」策定支援 新規策定6社 フォローアップ9社

(2) 知的財産権取得支援（総経費の1/3以内 20万円限度）

助成企業 9社

(3) ISOシリーズ取得支援（総経費の1/3以内 20万円限度）

助成企業 1社

(4) セミナー

ア クラウドファンディング活用セミナー 40人参加

- イ スマホでさくっと動画セミナー 23人参加
- ウ YouTubeで新顧客獲得 はじめての動画活用セミナー オンライン開催 19人視聴
- エ 事業復活支援金申請のポイント動画 再生回数25,445回(令和4年3月31日現在)
- オ ここからはじめる創業入門セミナー オンライン開催 16人視聴
- カ 優良企業顕彰セミナー オンライン開催 55人視聴
- キ 板橋区中小企業DX準備セミナー 14人参加、33人Zoom視聴

(5) 新製品・新技術開発チャレンジ支援

- ア 開発チャレンジ補助金事業
  - (ア) 補助企業 4社 (申請企業10社)
  - (イ) 技術アドバイザー派遣 4社(14回)
- イ 産学公連携研究開発費助成 2件
- ウ 産学公連携相談・コーディネイト 3件

(6) 新産業参入支援

- ア MEDTEC Japan 2021(医療機器の製造・設計展示会)出展
  - 期間：令和3年4月14日(水)～16日(金)
  - 会場：東京ビッグサイト
  - 区内関連企業を募り出展(4小間) (出展企業：7社)
- イ 医工連携交流会 (※中止)
- ウ 医工連携アドバイザー派遣 1件
- エ 医療機器製造業登録等経費助成 1件
- オ 医工連携セミナー 21人参加

(7) 板橋製品技術大賞

- ア 受賞 13件(応募19件)
- イ 受賞製品・技術PR活動(PR映像制作・フォローアップ等)

(8) 優良企業顕彰(※休止)

(9) 企業情報の収集・発信

企業及び製品検索サイト「板橋区産業データベース」の利活用

(10) 情報提供活動

企業立地PR 新聞広告、産業情報誌の作成(8,500部)等

(11) いたばし産業見本市

- ア 期間 令和3年11月11日(木)～12日(水)【会場開催期間】  
令和3年11月1日(月)～30日(火)【オンライン開催期間】
- イ 場所 植村記念加賀スポーツセンター及びオンライン
- ウ 出展状況 88企業・団体
- エ 来場者数 1,081人(オンライン来場者数42,148PV)

(12) 受発注支援

- ア 受発注相談(企業サポートコーディネーター)
  - 相談件数 5,922件
  - 斡旋件数 193件
- イ 経営相談(企業サポートマネージャー)
  - 相談件数 626件
- ウ ものづくり企業商談会 参加企業延べ56社 商談件数112件
- エ 技術・体制強化・販路開拓支援 21社
- オ クラウドファンディング活用支援事業助成 5件
- カ ビジネス環境適応事業助成 350件
- キ 営業活動促進事業助成 274件

(13) 区外見本市への出展支援

ア OPIE (レンズ設計・製造展) 出展

期間：令和3年6月30日(水)～7月2日(金)

会場：パシフィコ横浜

区内関連企業を募り出展(6小間) (出展企業：9社)

イ 機械要素技術展出展

期間：令和4年3月16日(水)～18日(金)

会場：東京ビッグサイト

区内関連企業を募り出展(5小間) (出展企業：10社)

ウ 専門展示会出展助成 8社

(14) 勤労者福利共済事業

加入状況 1,990事業所(6,196人)

6. ハイライフプラザ

利用実績

区	分	利用件数	利用者数
合	計	1,669	36,961
ホ	一	1,257	33,095
会	議	412	3,866

7. 企業活性化センター

(1) 研修施設等利用実績

区	分	定員(人)	利用件数
合	計	—	2,082
第1	研修室	25	245
第2	研修室	44	466
第3	研修室	16	308
第4	研修室	16	302
会	議	8	761

(2) スタートアップ・オフィス(20室)

入居企業数 13社 (令和4年3月末現在)

(3) シェアード・オフィス(8室)

入居企業数 5社 (令和4年3月末現在)

(4) 創業支援事業等

ア いたばし起業塾

5回開催 参加者 109人

イ 子ども起業塾

1回 参加者 16人

ウ スキルアップ講座等

142回 参加者 1,897人

エ ビジネスパソコンIT講座 (※中止)

オ 創業支援ネットワーク

相談件数 創業・経営改善 1,522件  
事業承継 267件

カ 経営改善チーム

相談企業数(新規) 37社

8. 板橋産業技術支援センター

利 用 件 数	632
相 談 等 件 数	1,143

## 9. 観光振興事業

### (1) いたばし観光センターの運営

来館者数 3, 670 人  
 観光ガイド参加者数 0 人 観光ガイド回数 0 回  
 ※新型コロナウイルス感染症拡大防止のため、ガイドの受付を中止

### (2) ガイドマップ等の作成

ガイドマップ名	部数
観光いたばしガイドマップ（日本語版）	30,000部
観光いたばしガイドマップ（英語版）	3,000部
観光いたばしガイドマップ（中国語版）	3,000部

### (3) 産業観光見学可能事業者

事業者数 20社

### (4) 板橋区民ふるさとマルシェ

ア 期 日 令和3年11月11日（木）～11月13日（土）  
 イ 出品団体 25団体  
 ウ 来場者 延6,500人（11日2,000人、12日1,500人、13日3,000人）  
 エ 内 容 新型コロナウイルス感染症拡大防止のため中止となった板橋区民まつりの代替事業として、出店者の販売機会及び来場者の購入機会を提供するため、板橋のいっぴん、スマイルマーケット、県人会等の板橋区民まつり出店団体及び渋沢栄一関連自治体による物産展を実施した。

### (5) オンラインイベント「杉浦太陽印の！全国うまいものマルシェinいたばし」

ア 期 日 令和3年11月1日（月）～令和4年1月31日（月）  
 イ 出品団体 33団体  
 ウ アクセス数 14,828件  
 エ 販売数 5,394個  
 オ 内 容 オンラインの特設サイト上において、観光大使の杉浦太陽氏による実食動画などにより各店舗が選定したお勧め商品セットを紹介し、インターネット販売を実施した。

## 10. 都市交流事業

期 日	事 業 名	内 容
6月	金 沢 百 万 石 ま つ り	※中止（金沢市主催）
6月	日 光 平 家 大 祭	※中止（日光市主催）
6・9月	か す み が う ら 市 バ ス ツ ア ー	※中止
7月5日	氷 室 の 雪 氷 贈 呈 式	金沢市、湯涌温泉観光協会協力
8月	三 陸 ・ 大 船 渡 夏 ま つ り	※中止（大船渡市主催）
10月	板 橋 区 民 ま つ り 交 流 自 治 体 招 待	※中止
10月	日 光 東 照 宮 秋 季 例 大 祭	※中止（日光市主催）
11月	い た ば し 花 火 大 会 交 流 自 治 体 招 待	※中止
11月	か す み が う ら 祭	※中止（かすみがうら市主催）
2月	加 賀 藩 学 講 座	※中止

## 11. いたばし花火大会

※新型コロナウイルス感染症拡大防止のため、事業を中止

12. 板橋区民まつり

※新型コロナウイルス感染症拡大防止のため、事業を中止

13. 消費者センターの運営

(1) 消費者教育事業

事業名	回数	参加者数
消費生活講座	4	115
消費生活学習会講師派遣	4	330
消費者団体連絡会	4	43
消費者団体連絡会研修会	1	17

(2) 消費生活相談受付状況

相談件数 4,125件 (月平均344件)

ア 相談内容別内訳 (上位5種)

順位	相談内容	件数 (複数該当)
1	契約・解約	3,368
2	販売方法	2,046
3	価格・料金	416
4	品質・機能、役務品質	388
5	表示・広告	361

イ 商品・サービス別内訳 (上位5種)

順位	商品分類	件数
1	不動産貸借	320
2	商品一般	280
3	工事・建築	164
4	役務その他のサービス	110
5	修理サービス	84

(3) 勉強室等利用状況 610件 4,134人

センター主催事業等		消費者団体等		他課等	
224件	622人	49件	553人	337件	2,959人

(4) 啓発用リーフレット等

ア リーフレット等 10種類 37,200部  
 イ 情報紙「くらしのEye」 5回発行 115,000部

(5) 家庭用品品質表示法に基づく立入検査

ア 検査店舗数 1店舗  
 イ 検査品数 58点

(6) 電気用品安全法に基づく立入検査

ア 検査店舗数 1店舗  
 イ 検査品数 26点

(7) ガス事業法に基づく立入検査

ア 検査店舗数 1店舗  
 イ 検査品数 2点

(8) 液化石油ガスの保安の確保及び取引の適正化に関する法律に基づく立入検査

ア 検査店舗数 1店舗  
 イ 検査品数 6点

(9) 消費生活用製品安全法に基づく立入検査

ア 検査店舗数 1店舗  
 イ 検査品数 3点

(10) 業務用計量器事前調査（隔年調査）

ア 調査時期 9月～10月  
イ 対象件数 884件

14. 消費生活展

主催団体 第53回板橋区消費生活展実行委員会（消費者団体8、消費者センター）  
参加者 計647人

(1) 第53回板橋区消費生活展

ア 場所 中央図書館  
イ 期 日 令和3年11月23日

(2) エシカル消費生活展

ア 場所 グリーンホール  
イ 期 日 令和3年11月14日

(3) プロモーションスペースにおけるPR活動

ア 場所 区役所プロモーションスペース  
イ 期 日 令和3年10月11日～10月15日

15. 農業振興対策事業

(1) 肥料助成 助成対象面積 89,700㎡

肥料名	農家戸数	数量	
肥料（ソサイ2号）	41戸	213袋	
肥料（野菜名人）	3戸	13袋	
みのりたい肥	25戸	246袋	
油粕	11戸	34袋	
米糠	生糠	11戸	36袋
	脱脂糠	14戸	56袋

(2) 緑肥助成

肥料名	助成面積	農家戸数
マリーゴールド種	500㎡	3戸
ソルゴー種	4,000㎡	4戸
えん麦種	3,000㎡	3戸

(3) 農業経営実態調査

調査対象	調査票提出	農家戸数
142	142	142

16. 展示会等

(1) 植木市 販売点数 3,365点

季節	場所	期間	点数
春季	高島平緑地噴水広場	4月16日～4月18日	1,284
秋季	高島平緑地噴水広場	10月8日～10月9日	1,013
冬季	高島平緑地噴水広場	12月3日～12月4日	811
新春	区役所本庁舎	1月6日～1月7日	257

## (2) さつきフェスティバル

事業名(会場)	実施期間	展示数及び入場者数
さつきフェスティバル (区役所本庁舎)	5月17日～20日	展示数 35点 入場者数 2,144人

## 17. 板橋農業まつり (※中止)

新型コロナウイルス感染症拡大防止のため中止し、「いたばし野菜 秋のマルシェ」を開催

## 【いたばし野菜 秋のマルシェ】

- (1) 期 日 令和3年11月13日(土)、14日(日)  
 (2) 場 所 赤塚庁舎及び農業体験農園  
 (3) 内 容 共進会(農産物展示会)、野菜宝船の展示、区内産農産物直売会、  
 大根人参収穫体験、農福連携事業者支援  
 (4) 観 客 数 延2,057人

## 18. 区民農園運営事業

区 分	農 園 数	区 画 数	1 区 画 面 積
一 般 用	29 農園	1,623 区画	15 m <sup>2</sup>
団 体 用	1 農園	8 区画	30 m <sup>2</sup>

## 19. 板橋ふれあい農園運営事業

加入農家数	56 戸
-------	------

- (1) 学校給食用区内産野菜供給  
 ア 供給先 小学校51校、中学校22校  
 イ 協力農家 12戸  
 ウ 供給回数 4回 (じゃがいも・大根・人参・長ねぎ)
- (2) 新春七草がゆの集い (※中止)  
 新型コロナウイルス感染症拡大防止のため中止し、「新春マルシェ」を開催

## 【新春マルシェ】

- ア 期 日 令和4年1月6日(木)、7日(金)  
 イ 場 所 区役所本庁舎  
 ウ 内 容 区内産農産物の販売、植木市

## 20. 農業体験学校運営事業

講 習 名	講習日数	受講者数
通 年 型 講 習	29 日	14 名
区 民 参 加 型 講 習	10 日	43 名
収 獲 体 験 等 イ ベ ン ト	2 日	43 名



# 健康生きがい部（保健所）

## 1. 健康づくり

### (1) いたばし健康ネット

	団体登録	個人登録
登録数	188	128

### (3) 健康やる気交流会

開催回数	参加数
1(※)	延525

※オンラインによる開催

### (2) 健康づくり活動展

(いたばし健康まつり代替事業)

場 所	日数	参加団体数	閲覧者数
板橋区役所	5	62	延4,586
小豆沢体育館	11		
中央図書館	14		
赤塚支所	25		
イオン板橋ショッピングセンター	5		
区ホームページ			

## 2. 栄養指導事業実施状況

### (1) 食育・健康クッキング等

			合計	板橋健康福祉センター	上板橋健康福祉センター	赤塚健康福祉センター	志村健康福祉センター	高島平健康福祉センター
健康クッキング・食育推進のための教室等	講習会	回数	54	16	5	10	13	10
		延受講者	619	250	71	93	125	80
	普及啓発	回数	15	4	3	2	3	3

### (2) 健康づくり協力店制度等

協力店登録店舗数	66店
指導件数	延467回
普及講演会・講習会	2回 192人
いたばし食育・協力店フェア	延1,078人

### (3) 食育推進事業等

食育推進連携会議	3回	延54人
食育推進情報紙の発行	3回	121,500部
食育推進関連指導者等育成・支援講座	1回	61人
栄養管理講習会	2回	延162人

## 3. 歯科衛生事業実施状況

### (1) 歯科衛生相談室

実施場所	受診者数	
	乳幼児健診	女性健診
合計	492	428
板橋健康福祉センター	169	116
上板橋健康福祉センター	63	52
赤塚健康福祉センター	102	99
志村健康福祉センター	88	109
高島平健康福祉センター	70	52

(2) 1歳6か月児歯科健康診査

実施場所	受診者数	むし歯のある者
合計	3,527	26
板橋健康福祉センター	991	6
上板橋健康福祉センター	418	4
赤塚健康福祉センター	901	6
志村健康福祉センター	913	7
高島平健康福祉センター	304	3

(3) 3歳児歯科健康診査

実施場所	受診者数	むし歯のある者
合計	3,878	239
板橋健康福祉センター	1,051	61
上板橋健康福祉センター	408	23
赤塚健康福祉センター	965	58
志村健康福祉センター	1,082	61
高島平健康福祉センター	372	36

(4) 歯科講演会

参加者数※	250(再生)
-------	---------

※動画配信

(5) 板橋いきいき8020

表彰者	218
-----	-----

4. 医療関係者感謝状贈呈

救急医療功労者	看護職等永年勤続者
3	8

5. 休日医科診療事業

区分	昼間	準夜
延患者数	8,045	1,108
実施日数	72	72
1休日あたり実施医療機関	8(※)	8(※)

※年度途中に診療を中止した一部医療機関あり(2施設)

6. 小児初期救急平日夜間診療事業

実施日数	延患者数
242	500

7. 歯科衛生センター診療事業

種別	実施日数	延患者数
休日歯科応急診療	73	315
心身障がい児(者)歯科診療 (歯みがき指導を含む)	51	727
歯科衛生相談	292	327
通院困難な方への訪問歯科診療	51	212

8. 衛生関係統計調査

調 査 名 称	地区数	世帯数	調 査 名 称	施設数	受理件数
国民生活基礎調査	6	367	医療施設静態調査	-	-
社会保障・人口問題基本調査	5	316	患者調査	-	-
国民健康・栄養調査(※)	0	0	受療行動調査	-	-
乳幼児身体発育調査(※)	0	0	医療従事者届出調査	-	147

※新型コロナウイルス感染症拡大防止による事業の中止

9. 在宅患者急変時後方支援病床確保事業

病床利用延日数	360
延利用者数	55

10. 女性健康支援センター事業

(1) 相談事業

種 別	延人数
保健師による女性の健康相談	506
婦人科医による専門相談	18
児童館出張講座での個別相談	41

(2) 講座

種 別	回数	延人数
健康講座	13	241
(うち夜間)	(0)	(0)
動画配信	3	10,156(再生)
出張健康講座	19	109

(3) 自助グループ支援

種 別	回数	延人数
乳がん	13	48

(4) 大学学園祭等における啓発

啓発先	実施数	延来場者数
大学(オンライン含む)	2校	878
プロモーションコーナー他	5回	

11. 在宅人工呼吸器使用者の災害時個別支援計画作成

種 別	件数
個別支援計画作成数	6
個別支援計画見直し数	31

12. 母子健康手帳交付状況

交 付 場 所	交付件数	交 付 場 所	交付件数
合 計	4,140	板 橋 健 康 福 祉 セ ン タ ー	787
仲 町 区 民 事 務 所	66	上 板 橋 健 康 福 祉 セ ン タ ー	296
常 盤 台 区 民 事 務 所	123	赤 塚 健 康 福 祉 セ ン タ ー	551
志 村 坂 上 区 民 事 務 所	152	志 村 健 康 福 祉 セ ン タ ー	481
蓮 根 区 民 事 務 所	12	高 島 平 健 康 福 祉 セ ン タ ー	284
下 赤 塚 区 民 事 務 所	178		
高 島 平 区 民 事 務 所	51		
区 役 所 総 合 窓 口	1,159		

※再交付数を含む

13. 妊婦健康診査・新生児聴覚検査

種 別	件 数
妊 婦 健 診 ( 1 回 目 )	3,751
妊 婦 健 診 ( 2 回 目 以 降 ・ 延 件 数 )	38,116
超 音 波 検 査	2,959
子 宮 頸 が ん 検 診	3,648
新 生 児 聴 覚 検 査	2,747
妊 産 婦 ・ 乳 児 保 健 指 導 ( 延 件 数 )	258
里 帰 り 等 妊 婦 健 康 診 査 ( 延 申 請 件 数 )	879
里 帰 り 等 新 生 児 聴 覚 検 査 ( 申 請 件 数 )	682

14. 乳幼児健康診査受診状況

種 別	受 診 者 数	種 別	延 件 数
4 か 月 児 健 康 診 査	3,642	精 密 健 康 診 査 ( 乳 児 )	304
6 ～ 7 か 月 児 健 康 診 査	3,514	精 密 健 康 診 査 ( 幼 児 )	543
9 ～ 10 か 月 児 健 康 診 査	3,451		
1 歳 6 か 月 児 健 康 診 査	3,660		
3 歳 児 健 康 診 査	3,881		
4 ・ 5 歳 児 健 康 診 査	5		

15. 乳幼児発達健康診査

開 催 回 数	4
対 象 人 数	4

16. 母子保健関係医療給付状況

種 別	延 件 数
養 育 医 療	275
妊 娠 高 血 圧 症 候 群 等	4
育 成 医 療	114

17. 妊婦・出産ナビゲーション事業

妊 婦 面 接 件 数	3,765
育 児 パ ッ ケ ー ジ 配 付 数	3,796

18. 乳児家庭全戸訪問

(1) 新生児等訪問指導状況

種別	指導延件数
新生児等	3,831
未熟児	100
妊産婦	3,721

(2) 産後うつ対応の充実(EPDS)

種別	延実施数	延要支援対象者数
訪問指導員・保健師	3,371	455

19. 産後ケア事業

(1) 訪問型産後ケア事業

種別	延件数
訪問指導	551
EPDS	87
沐浴指導	29

(2) 宿泊型産後ケア事業

種別	件数
新規登録件数	93
利用件数	58

20. 母親及び両親学級実施状況

実施場所	合計		母親学級(母性科)		離乳食講習会(育児科)		両親学級	
	学級数	受講者実数	学級数	受講者実数	学級数	受講者実数	学級数	受講者実数
合計	123	994	26	427	97	567	0	0
板橋健康福祉センター	24	222	6	115	18	107	0	0
上板橋健康福祉センター	24	147	4	60	20	87	0	0
赤塚健康福祉センター	27	245	6	101	21	144	0	0
志村健康福祉センター	25	246	5	95	20	151	0	0
高島平健康福祉センター	23	134	5	56	18	78	0	0

21. 妊産婦講座実施状況

開催回数	受講者数
0	0

※新型コロナウイルス感染症拡大防止による事業の中止

22. 育児支援事業

(1) 育児不安を抱える母親のためのグループ支援

場所	回数	参加延人員
合計	23	49
板橋健康福祉センター	4	6
上板橋健康福祉センター	4	7
赤塚健康福祉センター	2	6
志村健康福祉センター	7	18
高島平健康福祉センター	6	12

(2) 育児不安を抱える母親のためのこころの相談室

場所	回数	参加延人員
合計	24	46
板橋健康福祉センター	5	10
上板橋健康福祉センター	5	10
赤塚健康福祉センター	4	7
志村健康福祉センター	6	13
高島平健康福祉センター	4	6

(3)多胎児親子グループ支援

種 別	回 数	参 加 人 員
交 流 会	2	延24
講 演 会	0	0

※新型コロナウイルス感染症拡大防止による講演会の中止

(4)2・3か月児の母と子の会(産後サポート事業)

場 所	回 数	参 加 延 組 数
合 計	12	44
板橋健康福祉センター	4	17
上板橋健康福祉センター	2	5
赤塚健康福祉センター	2	9
志村健康福祉センター	2	8
高島平健康福祉センター	2	5

(5)多胎児家庭支援事業(移動経費補助)

申 請 件 数	101
---------	-----

(6)東京都出産応援事業

送 付 件 数	4,362
---------	-------

23. 親子健康支援事業

コ ー ス 名	回 数	参加人員
乳 幼 児 コ ー ス	—	—
プレママ・プレパパコース(両親学級)	—	—

24. 発達支援

(1)板橋区子ども発達支援センター事業

ア 専門相談

職 別	延 件 数	出張相談延件数
公 認 心 理 師	267	112
言 語 聴 覚 士	336	93
作 業 療 法 士	92	28

イ 個別支援

	開 催 回 数	参 加 人 数
親 支 援 事 業	15	74

	開 催 回 数
個 別 支 援 調 整 会 議	1

ウ 地域支援

種 別	開 催 回 数	参 加 人 数
支 援 者 研 修	6	173
地 域 連 携 推 進 会 議	2	95

## (2)あそびを通した早期発達支援事業(あそびの会)実施状況

場 所	回 数	延 児 童 数	延 保 護 者 数
合 計	0	0	0
板橋健康福祉センター	0	0	0
赤塚健康福祉センター	0	0	0
志村健康福祉センター	0	0	0

※新型コロナウイルス感染症拡大防止による事業の中止

## (3)発達支援のための親の会

場 所	回 数	延 人 数
合 計	0	0
板橋健康福祉センター	0	0
赤塚健康福祉センター	0	0
志村健康福祉センター	0	0

※新型コロナウイルス感染症拡大防止による事業の中止

## 25. 健康増進法に基づく保健事業等実施状況

## (1) 健康手帳の交付(35歳以上)

交 付 数	142 [101]
-------	-----------

## (2) 健康教育

種 別	回 数	参 加 者
合 計	85	1,220
歯 周 疾 患 病態別生活習慣改善予防教室	18	219
一 般 健 康 教 育	—	—
が ん 予 防 健 康 教 育	67	1,001
COPD(慢性閉塞性肺疾患)講演会	0	0
	0	0

## (3) 区民一般健康診査

	受診者	検 査 区 分		保 健 指 導 区 分		
		外 来	訪 問	情報提供	動機づけ支援	積極的支援
総 数	7,405 [4,393]	7,364 [4,376]	41 [17]	6,475 [4,073]	521 [211]	409 [109]
35歳～39歳	2,919 [1,945]	2,918 [1,945]	1 [0]	2,555 [1,835]	182 [74]	182 [36]
40歳以上	4,486 [2,448]	4,446 [2,431]	40 [17]	3,920 [2,238]	339 [137]	227 [73]

## (4) 肝炎ウイルス検診

受診者数	B型肝炎ウイルス検査			C型肝炎ウイルス検査		
	受診者数	判定結果		受診者数	判定結果	
		陰性	陽性		現在、感染している可能性が低い	現在、感染している可能性が高い
7,474 [3,980]	7,444 [3,964]	7,405 [3,948]	39 [16]	7,453 [3,971]	7,435 [3,962]	18 [9]

## (5) がん検診

## ア 胃がん検診(エックス線検査)

受診者数		2,966	[1,676]
検診結果	異常なし	2,800	[1,595]
	要精検	164	[80]
	判定不能	2	[1]

## イ 胃がん検診(内視鏡検査)

受診者数		1,134	[656]
検診結果	異常なし	934	[552]
	要精検	61	[20]
	要経過観察	138	[83]
	判定不能	1	[1]

## ウ 子宮がん検診

受診者数		9,972
検診結果	異常なし	9,620
	要指導	222
	要精検	123
	判定不能	7

## エ 肺がん検診

受診者数		3,613	[2,061]
検診結果	異常なし	3,457	[1,982]
	要精検	156	[79]
	判定不能	0	[0]

※新たなステージに入ったがん検診の総合支援事業による受診者数(内数) 248人

## オ 乳がん検診

受診者数		6,738
検診結果	異常なし	6,268
	要精検	470
	判定不能	0

## カ 前立腺がん検診

受診者数		3,805
検診結果	異常なし	3,394
	要精検	411

※新たなステージに入ったがん検診の総合支援事業による受診者数(内数) 703人

## キ 大腸がん検診

受診者数		72,985	[44,743]
検診結果	陰性	66,832	[41,545]
	陽性	6,148	[3,195]
	検体不良	5	[3]

## ク 喉頭がん検診

受診者数		962	[488]
検診結果	異常なし	806	[425]
	要精検	21	[8]
	その他の所見	135	[55]

## ケ 胃がんリスク検診

受診者数		2,925	[1,768]
検診結果	異常なし	2,350	[1,432]
	要精検	575	[336]

## (6) 眼科検診

受診者数		2,225	[1,451]
検診結果	異常なし	1,412	[935]
	要注意	379	[234]
	要精検	298	[191]
	要医療	136	[91]

## (7) 骨粗しょう症予防検診

受診者数		6,299
検診結果	異常なし	3,591
	予防域	2,256
	要精密検査域	452



## (8) 成人歯科検診

受診者数		3,185	[1,904]
検診結果	異常なし	353	[241]
	要指導	1,159	[725]
	要精検	1,673	[938]
所見内訳※	4～5mmに達する歯周ポケットがある	905	[515]
	6mmを超える歯周ポケットがある	321	[142]
	未処置歯がある	925	[498]
	要補綴歯がある	196	[100]
	生活習慣等で治療を要する	28	[12]
	その他	61	[40]

※要精検者のみ所見内訳あり(複数該当あり)

## 26. 健康相談等実施状況

## (1) 区民結核健診

実施場所	回数	来所者数
合計	9	35
保健所	7	30
赤塚健康福祉センター	2	5

※平成30年度から予防対策課事業として、保健所と赤塚健福センターで実施

## (2) 区民健康なんでも相談

実施場所	相談者数
合計	9,726
板橋健康福祉センター	2,763
上板橋健康福祉センター	648
赤塚健康福祉センター	2,395
志村健康福祉センター	2,431
高島平健康福祉センター	1,489

## 27. 保菌者検索(検便)実施状況

実施場所	総計	飲食物取扱従事者、 集団給食施設従事者等 (夏期特別勸奨による)	感染症 患者発生時 患者関係者	一般検査
合計	10,854	4,602	51	6,201
予防対策課	51	-	51	-
板橋健康福祉センター	3,555	1,522	-	2,033
上板橋健康福祉センター	832	281	-	551
赤塚健康福祉センター	1,512	819	-	693
志村健康福祉センター	3,797	1,476	-	2,321
高島平健康福祉センター	1,107	504	-	603

## 28. 血液・尿検査実施状況

種別	件数
H I V 抗体検査	122[51]
性感染症検査	111[44]
性器クラミジア感染症 梅毒	118[48]

29. 予防接種実施状況

(1) 定期予防接種

種 別	延実施人員
合 計	172,805
四種混合(1期)※1	14,851
三種混合(1期)※2	0
二種混合(2期)※3	3,194
急性灰白髄炎(不活化)	6
麻しん・風しん混合1期	3,584
麻しん・風しん混合2期	3,976
日 本 脳 炎	9,856
B C G	3,646
ヒ ブ ワ ク チ ン	14,843
小 児 用 肺 炎 球 菌	14,848
ヒトパピローマウイルス感染症	2,496
水 痘	7,265
B 型 肝 炎	10,957
ロタウイルスワクチン(1価)※4	5,064
ロタウイルスワクチン(5価)※4	3,479
高 齢 者 インフルエンザ	70,537
高 齢 者 用 肺 炎 球 菌	3,911
風 し ん ( 5 期 )	292

※1 百日せき・ジフテリア・破傷風・急性灰白髄炎 ※2 百日せき・ジフテリア・破傷風  
 ※3 ジフテリア・破傷風 ※4 令和2年10月から実施 ※5 令和2年4月1日から実施

(2) 任意予防接種

種 別	延実施人員
風 し ん	860
麻しん・風しん混合	109
おたふくかぜワクチン	3,327

(3) 接種費用助成事業

種 別	延実施人員
里帰り出産等による定期予防接種費用助成金支給件数	270
骨髄移植等の医療行為により免疫を失った者に対する任意予防接種費用助成件数 ※5	6

(4) 臨時接種

種 別	延実施人員
新型コロナウイルスワクチン1回目	446,180
新型コロナウイルスワクチン2回目	443,334
新型コロナウイルスワクチン3回目	258,617

30. 風しん抗体検査実施状況

種 別	実施者数
板橋区風しん抗体検査	540
緊急成人男性風しん抗体検査	1,275

31. 難病講演会

講演題名	受講者数
膠原病をよく知るための講座	23

※新型コロナウイルス感染症拡大防止による一部事業の中止

32. 結核健康診断実施状況

種 別	件 数
合 計	94,702
定 期	94,051
定期外 患者家族健診	107
その他の健診	489
患者管理健診	55

33. 結核患者医療費等給付状況

種 別	件 数
一般医療(外来・入院)	1,174
入院勧告(入院)	147
療養費・移送費	16

34. 公害健康被害認定状況

(1) 認定疾病別

認定疾病	人 員
合計	1,292
慢性気管支炎	27
気管支ぜん息	1,265
ぜん息性気管支炎	0
肺気しゅ	0

(2) 障害の程度別

等級	人 員
合計	1,292
特級	0
1級	0
2級	45
3級	873
級外	374

### 35. 公害保健福祉・予防事業

#### (1) 家庭療養指導

指導日数	訪問件数
延418	延425

#### (2) 水泳教室

場 所	日 数	参加人員
上板橋体育館・高島平温水プール	0	0

※新型コロナウイルス感染症拡大防止による事業の休止

#### (3) 健康相談

場 所	回 数	参加人員
保健所・グリーンホール	0	0

※新型コロナウイルス感染症拡大防止による事業の休止

#### (4) ぜん息予防指導

	場 所	回 数	参加人員
問 診 指 導	各健康福祉センター	106	3,513 125

#### (5) インフルエンザ予防接種助成事業

助成人数	458

### 36. 大気汚染障害者認定状況

認 定 疾 病	人 員
合 計	2,052
慢 性 気 管 支 炎	0
気 管 支 ぜん 息	2,052
ぜん息性気管支炎	0
肺 気 し ゅ	0

### 37. 食品衛生講習会等・食品営業許可及び届出・食品等検査状況

食品衛生講習会等		食 品 営 業 許 可 届 出			食 品 等 検 査		
回数	受講人数	新 規	更 新	廃 業	合計	簡易	収 去
32	767	3,662	106	7,841	2,022	1,548	474

※ 食品営業許可届出については、食品衛生法の一部改正に伴い、令和3年6月1日付で営業許可及び届出制度の見直しがあった。

38. 食品営業施設・監視指導状況

区 分	施 設 数	監 視 指 導 件 数
合 計	8,719	6,459
食 品 衛 生 法 に 基 づ く も の	8,540	5,731
食 品 製 造 業 等 取 締 条 例 に 基 づ く も の	0	130
食 品 製 造 業 等 取 締 条 例 に 基 づ く 届 出 給 食 施 設	0	194
食 品 衛 生 法 施 行 細 則 に 基 づ く も の	0	189
食 鳥 法 に 基 づ く も の	14	25
ふ ぐ の 取 扱 い 規 制 条 例 に 基 づ く も の	165	190

- ※ 1 食品衛生法に基づくものとは、飲食店営業・乳類販売業等である。  
 2 食品製造業等取締条例に基づくものとは、行商・つけもの製造業等である。  
 3 食品衛生法施行細則に基づくものとは、報告営業施設である。  
 4 食鳥法に基づくものとは、食鳥処理業と届出食肉販売業である。  
 5 ふぐの取扱い規制条例に基づくものとは、ふぐ取扱所・加工製品取扱施設である。
- 食品衛生法の一部改正に伴い、1について、令和3年6月以降は改正前後の法届出を含む。  
 また、食品製造業等取締条例に基づく許可及び届出、食品衛生法施行細則に基づく届出は、令和3年6月1日付で廃止となった。

39. 環境衛生関係施設監視指導状況

業 種	施 設 数	監 視 指 導 件 数		業 種	施 設 数	監 視 指 導 件 数	
		所外監視 指導件数	所内相談 指導件数			所外監視 指導件数	所内相談 指導件数
合 計	10,668	462	1,743	興 行 場	6	2	4
理 容 所	300	9	63	プ ー ル	110	31	113
美 容 所	667	59	310	小 規 模 プ ー ル	223	0	5
ク リ ー ニ ン グ 所	319	19	66	水 道 施 設	756	17	524
コ イ ン ラ ン ド リ ー	138	22	17	小 規 模 給 水 施 設	7,717	5	66
公 衆 浴 場	53	64	54	温 泉 利 用 施 設	5	11	2
コ イ ン シ ャ ワ ー	0	0	0	墓 地 ・ 納 骨 堂 ・ 火 葬 場	87	8	38
旅 館	43	34	76	特 定 建 築 物	68	19	184
住 宅 宿 泊 事 業	176	162	221				

40. 住居衛生相談

相 談 種 類	件 数	調 査 ・ 検 査 種 類	件 数
総 数	631	室内空気環境・ダニ等の調査	72
ね ず み	157	刺咬性ダニ等の種類調査・数の検査	2
衛 生 害 虫	435		
住 居 衛 生	39		

41. 医事衛生監視指導状況

区 分	施 設 数	監 視 指 導 数	申 請 ・ 届 出 等 件 数	区 分	施 設 数	監 視 指 導 数	申 請 ・ 届 出 等 件 数
合 計	2,096	120	795	施 術 所	711	40	232
病 院	41	7	207	出 張 施 術 業 務 者	506	1	32
診 療 所	397	31	161	歯 科 技 工 所	78	3	12
歯 科 診 療 所	342	31	127	衛 生 検 査 所	9	7	23
助 産 所	12	0	1				

42. 患者の声相談窓口相談件数

項目	相談数
合計	619
診療所・診療科案内	217
診断・治療・処方に関すること	236
健康に関すること	54
対応・接遇に関すること	91
その他	21

43. 医療従事者免許申請等経由状況

免許種類	合計	医師	診療放射線技師、 臨床検査技師	保健師、助産師、 看護師	薬剤師
経由件数	1,649	105	66	1,075	108
		歯科医師	理学療法士 作業療法士	准看護師	その他
		18	127	107	43

※ 隔年の医療従事者届については「8. 衛生関係統計調査」に記載。

44. 薬事衛生監視指導状況

業種	施設数	監視数	新規	更新	廃止	届出等	収去
合計	3,002	1,004	142	150	129	2,838	6(適合)
薬局	283	207	18	37	14	1,304	
薬局製剤製造業	8	1	0	1	0	1	
薬局製剤製造販売業	8	1	0	1	0	1	
店舗販売業	98	42	2	34	1	413	
麻薬小売業	236	138	15	28	11	593	
高度管理医療機器等販売業	297	70	42	29	18	224	
高度管理医療機器等貸与業	224	47	30	20	17	149	
管理医療機器販売業	1,305	249	25	—	56	124	
管理医療機器貸与業	543	249	10	—	12	29	

45. 休日調剤薬局開局事業

延処方せん枚数	3,509
実施日数	72
1休日あたり実施薬局数	3

46. 毒物劇物営業者施設監視指導状況

業種	施設数	監視指導数	新規	更新	廃止	届出等	排水検査
合計	179	33	4	26	10	64	2(適合)
一般販売業	165	30	4	25	6	58	
農薬用品目販売業	1	0	0	0	0	1	
特定品目販売業	8	1	0	1	1	2	
電気めっき業	5	2	0	—	3	3	
金属熱処理業	0	0	0	—	0	0	
運送業	0	0	0	—	0	0	
しろあり防除業	0	0	0	—	0	0	

47. 畜犬登録状況等

区 分	件 数
犬鑑札交付数	1,980
予防注射済票交付数	12,747
犬死亡・転出等件数	1,548
登録頭数(年度末現在)	17,931
犬の住民票交付枚数	22

48. ワン・ニャンバンク利用状況

区 分	合 計	子 犬	子 猫
提 供 者 数	4	0	4
登 録 数	18	0	18
引 き 取 り 数	12	0	12

49. 猫去勢・不妊手術費助成状況

区 分	合 計	オス(去勢)	メス(不妊)
件 数 ( 匹 )	1,204	563	641
助 成 額 ( 円 )	3,666,000	1,126,000	2,540,000
モデル事業件数(匹)	0	0	0
モデル事業助成額(円)	0	0	0

50. 精神保健福祉事業実施状況

(1) 精神保健福祉に関する相談支援

内 容	延 人 数
精神保健福祉相談(所内)	20,507
精神保健福祉相談(訪問)	1,099
精神科専門医師相談	126
お酒の悩み相談会	59
ひきこもり相談	247
うつ病家族教室	35

(2) 精神保健福祉講演会

講 演 題 名	受 講 者 数
パニック障害ってなんだろう?～対応の仕方、うつ病・恐怖症との関係～	38
まもろうよ 子どものこころ 学校行きたくないと言われたら(※)	22

※動画配信期間が令和4年2月28日～5月27日のため令和4年3月31日時点の実績とした。

(3) こころの健康サポーター支援

登録者数(累計)	213
フォローアップ講座参加者数	0

※新型コロナウイルス感染症拡大防止による事業の中止

(4) こころのリハビリテーショングループ

場 所	回 数	実人員	延人員
合 計	19	7	32
板橋健康福祉センター	0	0	0
赤塚健康福祉センター	4	2	8
志村健康福祉センター	15	5	24

(5) こころの健康づくり講座

講座題名	受講者数
こころの健康づくり講座	0

※新型コロナウイルス感染症拡大防止による事業の中止

(6) 精神障がい者の入院同意

同意件数	41
------	----

51. いのち支える地域づくり事業(自殺対策)

(1) 板橋区自殺対策 地域協議会

開催回数	1
------	---

(2) 地域自殺対策講演会

講座題名	受講者数
地域自殺対策講演会	—

※令和3年度よりゲートキーパー研修として実施

(3) ゲートキーパー研修・自殺対策シンポジウム

講座題名	受講者数
いのちを支える、こころの応急処置 メンタルヘルス・ファーストエイド	57
いのちを支える、こころの応急処置 メンタルヘルス・ファーストエイド成人・高齢者編	44

52. 高齢者総合相談窓口

(1) 内容別相談状況

施設名	内 容	合 計	介護保険 制度	介護保険 要介護 要支援 認定	介護保険 在宅 サービス	介護保険 施設 サービス	介護・ 福祉 サービス	福祉用具 ・用品・ 住宅改修	見守り 支援 サービス	介 護 防
合 計		15,320	683	491	638	320	1,552	973	64	156
おとしより保健福祉 センター		5,122	125	333	509	47	11	124	7	28
長寿社会推進課 高齢者相談係		10,198	558	158	129	273	1,541	849	57	128

老人ホーム (介護 保険外)	医 療 ・ 保 健	就 労 ・ 生きがい	経 済	住 宅	生 活 ・ 家 庭	権利擁護 関連	認知症 相談	虐 待 ・ 緊急対応	地域密着 型サービス	その他
79	707	114	1,642	551	1,779	1,244	1,217	1,124	31	1,955
79	131	21	311	131	479	1,166	271	1,029	18	302
0	576	93	1,331	420	1,300	78	946	95	13	1,653

(2) 相談受付件数

施設名	内 容	来 所	電 話	訪 問	その他
合 計		1,491	7,304	361	256
おとしより保健福祉センター		777	3,088	351	118
長寿社会推進課高齢者相談係		714	4,216	10	138

53. 老人ホーム措置状況

区 分	措置入所者数	措 置 費
合 計	57	122,710,335
養護老人ホーム	55	121,711,477
老人短期入所施設等	2	998,858

54. ねたきり高齢者対策事業

(1) 受付状況

種 別	新規認定者数	利 用 者 数
寝具洗濯・乾燥	—	1
理・美容サービス	578	1,318

※寝具洗濯・乾燥は平成25年度で新規受付終了

(2) 日常生活用具（給付）状況

品 名	給 付 件 数
電 子 レ ン ジ	27
空 気 清 浄 機	69
電 磁 調 理 器	41
シ ル バ ー カ ー	144

(3) 住宅改修費助成状況

種 目	助成件数
介護予防改修	133
浴槽の取替え	99
流し・洗面台の取替え	3

(4) 紙おむつ等支給状況

現物支給延件数	現金助成延件数	
	4,294	
	一般会計	特別会計
43,933	924	3,370

※現金助成については令和3年度より一般会計と特別会計に分けて予算計上

(5) 補聴器購入費助成状況

交 付 決 定 者 数	交 付 額 決 定 者 数
92	56

(6) 訪問活動実施状況

訪 問 職 種	実 指 導 人 数	延 指 導 件 数
保 健 師	71	134
ケ ー ス ワ ー カ ー	202	280
理 学 ・ 作 業 療 法 士	183	229



## (7) 情報提供（ネットワーク）実施状況

事業名	開催回数	延参加人数
AIP推進協議会	1	16
地域ケア運営協議会	4	15
地区ネットワーク会議	16	248
小地域ケア会議	21	368
主任ケアマネジャー向け研修・連絡会	6	311

## (8) 認知症高齢者援護事業

事業名	開催回数	延参加人数
認知症キャラバン・メイト養成講座	1	26
認知症サポーター養成講座	62	1,511
認知症カフェ運営支援	32団体	—

※うち補助金交付団体数は4団体

## (9) 介護実習普及センター

## ア 各種講座実施状況

講座名	開催回数	延参加人数
体験・出張講座	18	81
区民公開講座	1	40
介護講座	5	36

## イ 介護サービス従事者研修実施状況

事業者研修名	開催回数	延参加人数
介護職員向け研修	2	69
住宅改修関連事業者研修	1	33
ケアマネ向け研修	4	244

## 55. ひとり暮らし高齢者対策事業

## (1) 受付状況

内容	利用件数
緊急通報システム設置	877
火災安全システム貸与	9
火災警報器貸与	24

※火災安全システム貸与は平成24年度で新規受付終了

※火災警報器貸与は平成28年度で新規受付終了

## (2) 高齢者電話相談センター運営状況

利用者数	延電話訪問件数	内容
255	15,752	電話により定期的に訪問する

## (3) 見守りネットワーク

ひとりぐらし高齢者見守り対象者名簿登録者数	4,875
ひとりぐらし高齢者見守り連絡会議開催回数	1
高齢者訪問調査対象者数	73,686
地域見守り活動支援研修参加者数	584
高齢者見守りキーホルダー登録者数	13,703

## 56. 高齢者生きがい対策事業

## (1) シルバー人材センター活動状況

登録者数	就業実人員	就業延人員	契約件数	事業収入(契約金額)
3,090	2,348	274,636	14,687	1,404,471,138

## (2) アクティブシニア就業支援センター事業

求職者数	就職者数	求人開拓件数
2,176 (新規 852、再来 1,324)	148	1,807

## (3) ふれあい館利用状況

施設名	利用人員	開館日数
合計	130,204 [76,124]	1,285
仲町	24,806 [14,522]	254
中台	14,840 [8,557]	259
徳丸	16,635 [9,791]	255
志村	28,484 [16,954]	258
高島平	45,439 [26,300]	259

## (4) ふれあい館事業参加者数

区分	健康増進	教養の向上	レクリエーション	地域・異世代交流	異世流	生活の向上
合計	23,423	3,857	4,017	191		1,425
仲町	5,175	827	548	191		217
中台	1,933	732	1,386	0		320
徳丸	2,014	972	237	0		425
志村	2,720	454	1,125	0		295
高島平	11,581	872	721	0		168

区分	機能回復訓練
合計	29,330
仲町	0
中台	5,850
徳丸	5,084
志村	7,893
高島平	10,503

## (5) いこいの家利用状況

(上段：合計 中段：多目的室利用者数 下段：貸出施設利用者数)

施設名	利用者数	開業日数	施設名	利用者数	開業日数	施設名	利用者数	開業日数
合 計	78,770	1,416	清 水	383	109	なります	10,807	109
	4,547			383			172	
	74,223			—			10,635	
西 台	1,071	109	板 橋	27,771	109	東 新	1,017	109
	981			301			137	
	90			27,470			880	
桜 川	355	109	前 野	2,748	108	大 和	385	109
	85			780			265	
	270			1,968			120	
仲 宿	10,482	109	中 丸	16,393	109	赤 塚	906	109
	497			245			229	
	9,985			16,148			677	
			蓮 根	200	109	舟 渡	6,252	109
				200			272	
				—			5,980	

## 57. 敬老入浴事業実施状況

対象者数 (70歳以上)	交 付 者 数	交付率 (%)
109,642	19,301	17.6

## 58. 介護保険

## (1) 資格管理対象被保険者数

合 計	133,207	[75,238]
第 1 号 被 保 険 者	132,441	[74,921]
第 2 号 被 保 険 者	766	[317]

## (2) 要介護認定等の状況

## ア 要介護認定申請者数

合 計	23,628
第 1 号 被 保 険 者	23,037
第 2 号 被 保 険 者	591

## イ 新型コロナウイルス感染症拡大防止のための有効期間延長措置申請件数

申 請 件 数	5,696
---------	-------

## ウ 訪問調査

調 査 件 数	14,553
---------	--------

エ 指定医

指定医登録者数	130
指定医依頼件数	0

オ 要介護認定件数

合計	15,953	( 26,977	[18,212] )
要支援 1	2,618	( 4,368	[2,976] )
要支援 2	2,317	( 4,282	[2,891] )
要介護 1	2,772	( 4,591	[3,102] )
要介護 2	2,372	( 4,464	[2,878] )
要介護 3	1,999	( 3,683	[2,464] )
要介護 4	2,045	( 3,309	[2,306] )
要介護 5	1,830	( 2,280	[1,595] )

※ ( ) 内は令和4年3月31日現在の認定者実数

(3) サービス利用状況

ア 居宅サービス計画（ケアプラン）

作成依頼届出件数	6,874
----------	-------

イ 居宅サービス利用状況

(4年3月審査分まで)

区分	延利用回数 (3月～2月)
訪問介護	1,357,039
訪問入浴介護	21,471
訪問看護	318,010
訪問リハビリテーション	41,813
居宅療養管理指導	306,564
通所介護	475,349
通所リハビリテーション	98,789
短期入所生活介護	89,363 日
短期入所療養介護	7,705 日
特定施設入居者生活介護	23,408 人
福祉用具貸与	87,334 人

ウ 居宅サービス（介護予防）利用状況

(4年3月審査分まで)

区分	延利用回数 (3月～2月)
介護予防訪問入浴介護	79
介護予防訪問看護	45,367
介護予防訪問リハビリテーション	8,513
介護予防居宅療養管理指導	26,824
介護予防通所リハビリテーション	4,020 人
介護予防短期入所生活介護	1,138 日
介護予防短期入所療養介護	42 日
介護予防特定施設入居者生活介護	3,091 人
介護予防福祉用具貸与	27,782 人

エ 居宅サービス利用状況 (福祉用具購入・住宅改修)

区 分	支給件数
福祉用具購入	2,018
住宅改修	1,150

オ 地域密着型サービス利用状況

(4年3月審査分まで)

区 分	延利用回数 (3月～2月)
認知症対応型通所介護	40,327
認知症対応型共同生活介護	5,822 人
小規模多機能型居宅介護	2,301 人
夜間対応型訪問介護	119 人
地域密着型特定施設入居者生活介護	112 人
定期巡回・随時対応型訪問介護看護	1,624 人
看護小規模多機能型居宅介護	37 人
地域密着型通所介護	16,990 人

カ 地域密着型サービス (介護予防) 利用状況

(4年3月審査分まで)

区 分	延利用回数 (3月～2月)
介護予防認知症対応型通所介護	7
介護予防認知症対応型共同生活介護	44 人
介護予防小規模多機能型居宅介護	228 人

キ 施設サービス利用状況

(4年3月審査分まで)

区 分	延利用人数 (3月～2月)
合計	35,977
介護老人福祉施設	23,500
介護老人保健施設	10,685
介護療養型医療施設	1,399
介護医療院	393

ク 高額介護 (介護予防) サービス費

(R3. 8～R4. 3支給決定分) (R3. 4～R3. 7支給決定分)

区 分	支給件数	支給件数
合計	48,474	24,007
高齢福祉年金受給者等 (15,000円)	63	23
利用者負担第2段階 (15,000円)	26,064	12,742
利用者負担第3段階 (24,600円)	12,515	5,962
利用者負担第4段階 (44,400円)	5,991	2,832
利用者負担第5段階 (44,400円)	3,583	2,448
利用者負担第6段階 (93,000円)	179	—
利用者負担第7段階 (140,100円)	79	—

※令和3年8月から制度改正により、第6、第7段階が新設

ケ 高額医療合算介護サービス費等

医療保険	件数
国民健康保険等	181
後期高齢者医療制度	4,312

コ 介護保険施設における居住費（滞在費）・食費の負担軽減

介護保険負担限度額認定証	発行者数	
合計	3,332	※3.8.1～4.3.31
利用者負担第1段階	630	※本制度は8月1日で年度が切り替わる
利用者負担第2段階	781	
利用者負担第3段階①	594	
利用者負担第3段階②	1,327	

※令和3年8月から制度改正により、第3段階が細分化

サ 予防・生活援助訪問型サービス事業、予防・生活援助通所型サービス事業の利用状況  
(4年3月審査分まで)

区分	延利用人数(3月～2月)
予防・生活援助訪問型サービス事業	25,921
予防・生活援助通所型サービス事業	30,204

シ 住民主体型サービス補助事業の利用状況

区分	延利用人数(4月～3月)
住民主体型サービス補助事業	9,411

(4) 利用者負担軽減

ア 介護給付費通知

給付費通知発送数	15,258
----------	--------

イ 生計困難者の利用者負担軽減(都制度)

軽減確認証発行者数	79
-----------	----

ウ 認定前利用者負担軽減

区分	利用者数
資格喪失者への給付	0
給付限度額超過分の給付	0

(5) 保険料軽減

ア 災害等の特別な事情による徴収猶予または減免

区分	対象者数
徴収猶予	0
減免	21

イ 新型コロナウイルス感染症の影響による減免

減免対象者数	220
--------	-----

ウ 保険料減額制度

減免対象者数	298
--------	-----

## (6) 貸付制度

種 別	貸 付		償 還		
	件 数	金 額	調 定 額	収 入 額	収入率 (%)
高額介護サービス費	0	0	0	0	-
住宅改修費	0	0	0	0	-
福祉用具購入費	0	0	0	0	-

## (7) 集団指導（居宅介護支援、訪問介護、通所介護、地域密着型サービス等）開催状況

集 団 指 導	回 数	延参加者数
事 業 者 等	7	689

※新型コロナウイルス感染症拡大防止のため、区ホームページに資料を掲載し、報告書の提出のあった事業者数を参加者数とした。

## (8) 実地指導実施状況

実 地 指 導	区 単 独	都 区 合 同
事 業 者 数	57	0

※新型コロナウイルス感染症拡大防止のため、都区合同検査は全て中止とした。

## (9) 介護保険関係研修

研 修 名	回 数	延参加者数
認定審査会委員研修（新規・都主催）	1	28
認定審査会委員研修（現任・都主催）	0	0
主治医意見書研修	3	152
認定調査員研修（新規・区主催）	6	53
認定調査員研修（現任・区主催）	1	39
認定調査員研修（新規・都主催）	0	0
認定調査員研修（現任・都主催）	0	0
認定調査員能力向上研修会（国主催）	0	0
認定調査員指導員研修（都主催）	1	2
認定調査員指導員養成研修（国主催）	0	0

## (10) 介護保険苦情・相談室受付件数

件 数	357
-----	-----

## (11) 介護保険料調定及び収入状況

	①調定額	②収入額	③還付未済額	④不納欠損額	⑤収入未済額	収入率②/①(%)
合 計	9,651,272,599	9,162,064,694	26,033,300	140,810,000	374,431,205	94.93
特別徴収分	7,916,859,500	7,941,029,200	24,169,700	0	0	100.31
普通徴収分	1,301,109,200	1,155,209,300	1,863,600	0	147,763,500	88.79
滞納繰越分	433,303,899	65,826,194	0	140,810,000	226,667,705	15.19

## (12) 介護サービス従事者勤続表彰事業

表彰式開催日	-
被表彰者数	56

※新型コロナウイルス感染症拡大防止のため、表彰式は中止とし、郵送にて表彰状を授与した。

## (13) 介護職員初任者研修課程受講料助成

助成件数	金額
27	1,520,000

## 59. 国民健康保険運営協議会開催状況

回数	開催月日	協議事項
1	令和4年2月25日	東京都板橋区国民健康保険条例の一部改正（諮問）、令和3年2月25日の運営協議会後の規則改正、板橋区国民健康保険保健事業プラン2023中間評価（案）、板橋区国民健康保険保健事業実施状況及び令和4年度板橋区国民健康保険特定健康診査・特定保健指導実施方法（案）（報告事項・資料配布）

## 60. 国民健康保険趣旨普及事業

## (1) 国保のしおり

発行日	発行部数	配布方法
令和3年5月	133,000	保険料納入通知書と同時郵送及び窓口配布

## (2) 国保だより

号数	発行日	発行部数	配布方法
No.160	令和3年6月	101,000	保険料納入通知書と同時郵送及び窓口配布

## (3) 国保年金課からのお知らせ

発行日	発行部数	配布方法
令和3年11月	54,200	保険料納入通知書と同時郵送及び窓口配布

## 61. 国民健康保険保健事業

## (1) はり、きゅう、マッサージ・指圧施術費助成

割引券発行数	使用枚数	使用率(%)
1,566人分(10,962枚)	5,505	50.22%

## (2) 日帰り温浴施設利用状況

施設数	利用人員	利用件数
3か所	166	160

※後期高齢者医療被保険者分を含む

## 62. 国民健康保険被保険者加入状況

区分	加入世帯数	被保険者数	加入率(%)	
			世帯	人口
国民健康保険被保険者数	82,980	112,362	26.10	19.81
介護保険第2号被保険者数	33,739	38,183	-	-



## 63. 国民健康保険の資格の取得喪失状況

※ 区民事務所取扱分を含む

## (1) 世 帯

取 得			喪 失		
理 由	世 帯	構成比 (%)	理 由	世 帯	構成比 (%)
合 計	21,022	100.00	合 計	24,881	100.00
転 入	7,376	35.09	転 出	7,490	30.10
社 保 離 脱	11,808	56.17	社 保 加 入	11,060	44.45
生 保 廃 止	302	1.44	生 保 開 始	703	2.83
後期高齢離脱	0	0.00	死 亡	508	2.04
そ の 他	1,536	7.30	後期高齢加入	2,833	11.39
			そ の 他	2,287	9.19

## (2) 被保険者

取 得			喪 失		
理 由	人 数	構成比 (%)	理 由	人 数	構成比 (%)
合 計	27,849	100.00	合 計	32,626	100.00
転 入	8,501	30.53	転 出	9,004	27.60
社 保 離 脱	17,158	61.61	社 保 加 入	15,122	46.35
生 保 廃 止	408	1.47	生 保 開 始	844	2.59
出 生	351	1.26	死 亡	812	2.49
後期高齢離脱	0	0.00	後期高齢加入	4,429	13.57
そ の 他	1,431	5.13	そ の 他	2,415	7.40

## 64. 国民健康保険被保険者証取扱状況

種別	種別				
	合 計	新 規	再交付	書 換	その他
合 計	157,051	27,859	2,121	13,309	113,762
本 庁	144,789	18,279	1,212	11,537	113,761
区 民 事 務 所	12,262	9,580	909	1,772	1

## 65. 国民健康保険給付状況

給 付 内 容	件 数	給 付 額 (保険者負担分)	額の構成比 (%)
合 計	2,000,614	35,678,009,548	
小 計	1,958,347	35,429,120,455	100.00
療 養 の 給 付	1,800,358	30,449,527,770	85.94
療 養 費	57,886	442,307,848	1.25
高 額 療 養 費	99,872	4,530,363,387	12.79
高 額 介 護 合 算 療 養 費	230	6,891,450	0.02
移 送 費	1	30,000	0.00
そ の 他	42,267	248,889,093	100.00
小 計	399	150,182,416	60.34
出 産 育 児 一 時 金	674	47,180,000	18.96
葬 祭 費	41,037	45,862,554	18.43
結 核 精 神 医 療 給 付 金	157	5,664,123	2.27
傷 病 手 当 金			

66. 国民健康保険料調定及び収入状況

	調定額	収入額	還付未済額	不納欠損額	収入未済額	収入率(%)
合 計	15,754,922,043	12,782,393,375	19,766,781	828,740,763	2,163,554,686	81.13%
小 計	13,121,583,717	11,886,503,240	16,622,072	9,365,212	1,242,337,337	90.59%
現 年 分	8,879,705,783	8,054,548,565	10,211,377	6,093,480	829,275,115	90.71%
基礎賦課分						
後期高齢者 支援金等賦課分	2,970,143,230	2,683,393,941	4,025,527	2,051,190	288,723,626	90.35%
介護納付金 賦課分	1,271,734,704	1,148,560,734	2,385,168	1,220,542	124,338,596	90.31%
小 計	2,633,338,326	895,890,135	3,144,709	819,375,551	921,217,349	34.02%
滞 納 繰 越 分	1,812,563,032	618,314,991	2,194,358	575,891,786	620,550,613	34.11%
基礎賦課分						
後期高齢者 支援金等賦課分	586,951,288	198,523,975	689,933	176,627,569	212,489,677	33.82%
介護納付金 賦課分	233,824,006	79,051,169	260,418	66,856,196	88,177,059	33.81%

※ 介護納付金については、介護保険第2号被保険者分

67. 国民健康保険特定健康診査・特定保健指導

(1) 特定健康診査実施状況

受診者数	35,623
------	--------

(2) 特定保健指導実施状況(暫定初回面接終了者)

合計	496
動機づけ支援	376
積極的支援	120

68. 国保糖尿病重症化予防事業実施人数

受診勸奨	715 (対象者)
保健指導 (糖尿病重症化予防プログラム)	10 (終了者)

69. 福祉年金

(1) 初度請求件数

種類	受付	裁定	却下 (不該当)	審査中
合計	178	146	11	21
老齢福祉年金	0	0	0	
障害基礎年金 (法第30条の4附則第25条)	178	146	11	21
年金生活者支援給付金	155			

(2) 定時届件数・未支給年金請求件数

種類	定時届件数	未支給年金 請求件数
合計	0	4
老齢福祉年金	0	0
障害基礎年金 (法第30条の4附則第25条)	0	4

※定時届は令和元年度より廃止された。

(3) 受給権者数

種類	受給権者数
合計	4,105
老齢福祉年金	0
障害基礎年金 (法第30条の4附則第25条)	4,105

70. 拠出年金

(1) 被保険者数

総 数	第 1 号	任意加入
78,408	77,394	1,014

(2) 諸届受付件数 ※ 区民事務所取扱分を含む

種 類	件 数	種 類	件 数	
資格取得	第1号被保険者	手帳再交付	418	
	任意加入	付加保険料加入申出	492	
住所変更(転入・転居)	89	記号番号取消(重複)	0	
不在復活	3	氏名変更	67	
		種別変更(第1号被保険者)	966	
資格喪失	740	訂正	資格記録訂正	23
資格喪失申出(任意喪失)	20		生年月日	0
死亡	0		性別	0
資格記録取消(第3号を含む)	23		資格記録追加	239
不在	148			

(3) 裁定請求件数 ※ 赤塚支所取扱分を含む

種 類	受 付	裁 定	却 下 (不該当)	審 査 中
合 計	133	103	14	16
老 齡 年 金	0	0	0	0
通 算 老 齡 年 金	0	0	0	0
老 齡 基 礎 年 金	13	13	0	0
障 害 基 礎 年 金 (法 第 30 条 第 1 項)	120	90	14	16
遺 族 基 礎 年 金	0	0	0	0
寡 婦 年 金	0	0	0	0
未 支 給 年 金	63			
死 亡 一 時 金	10			
特 別 一 時 金	0			
年 金 生 活 者 支 援 給 付 金	44			

## (4) 保険料免除数

総数	法定免除	申請免除・ 若年者納付猶予	学生納付特例
34,413	7,096	18,700	8,617

## (5) 受給権者数

種類	受給権者数
合計	120,479
老齢年金	1,121
通算老齢年金	880
老齢基礎年金	114,200
障害基礎年金	3,504
遺族基礎年金	740
寡婦年金	34

## 71. 後期高齢者医療制度

## (1) 後期高齢者医療被保険者数

区分	被保険者数
合計	65,508
75歳以上	65,394
65～74歳（障がい認定）	114

## (2) 後期高齢者医療保険料調定及び収入状況

	①調定額	②収入額	③還付未済額	④不納欠損額	⑤収入未済額	収入率②/①(%)
合計	5,743,540,563	5,687,415,265	8,063,200	18,329,651	45,858,847	99.02
現年分	5,666,262,500	5,634,478,590	8,063,200	0	39,847,110	99.44
滞納繰越分	77,278,063	52,936,675	0	18,329,651	6,011,737	68.50

## (3) はり、きゅう、マッサージ・指圧施術費助成

割引券発行数	使用枚数	使用率(%)
2,609人分（18,263枚）	9,652	52.85

## (4) 後期高齢者医療健康診査実施状況

受診者数	
	32,232



# 福 祉 部

## 1. 福祉事務所相談状況

### (1) 福祉総合相談室相談

内 容 地区別	合 計	生 活	保 育	入 院 助 産	母子生 活支援 施 設	児 童	児 童 相 談 所	高 齢 者	身 体 障 がい	知 的 障 がい
	合 計	28,165	7,925	2,730	98	300	4	0	1,876	1,088
板 橋	7,447	2,817	0	40	23	1	0	210	1	3
赤 塚	9,655	3,111	1,731	24	241	2	0	824	380	157
志 村	11,063	1,997	999	34	36	1	0	842	707	197

ひとり 親	女 性	家 庭	手 話	中 国 帰 国 者	法 外	そ の 他	相 談 受 付 件 数		
							来 所	電 話	そ の 他
1,558	2,160	404	5,735	499	1,175	2,256	18,060	7,957	2,148
356	636	68	2,027	0	534	731	4,723	2,055	669
669	736	58	249	106	187	1,180	5,899	3,015	741
533	788	278	3,459	393	454	345	7,438	2,887	738

### (2) おとしより総合相談窓口

内 容 地区別	合 計	介 護 保 險 制 度	介護保険 要介護 (要支援) 認定	介護保 険在宅 サービス	介護保 険施設 サービス	介護・ 福祉 サービス	福祉用具 ・用品・ 住宅改修	みまも り支援 サービス	介 護 予 防	老 人 ホーム (介護保険外)
	合 計	2,084	385	1,173	6	0	0	516	1	0
板 橋	418	0	342	2	0	0	74	0	0	0
赤 塚	810	201	475	3	0	0	129	1	0	0
志 村	856	184	356	1	0	0	313	0	0	0

医療・保健	就労 いき がい	経済	住宅	生活 ・ 家庭	権利 擁護 関連	認知症 相談	虐待 ・ 緊急 対応	地域 密着 型サ ー ビス	その他	相談方法別件数				
										合計	来所	電話	訪問	その他
1	0	0	0	0	0	0	1	0	1	1,878	1,360	12	1	505
0	0	0	0	0	0	0	0	0	0	210	67	1	0	142
1	0	0	0	0	0	0	0	0	0	824	641	6	1	176
0	0	0	0	0	0	0	1	0	1	844	652	5	0	187

※ 1件の相談で複数の相談内容があるため、「合計」≧「合計(相談方法別件数)」となっている。

(3) 母子・父子相談

種別 地区別	合計	生活一般								児童				
		住宅	医療	家庭 紛争	就職	結婚	家事 援助	その他	養育	教育	就職	非行	その他	
合計	3,010	121	73	175	369	7	237	90	171	25	7	4	0	
板橋	891	30	24	59	120	6	78	71	69	14	7	4	0	
赤塚	1,501	75	49	108	168	1	81	0	101	11	0	0	0	
志村	618	16	0	8	81	0	78	19	1	0	0	0	0	

生活援護						その他			その他	相談 人員	延指導 件数
母子・父子 福祉資金	女性福祉 資金	母子年金	児童扶養 手当	生活保護	その他	母子生活 支援施設	ひとり親家庭休養ホーム				
							母	父			
720	7	0	51	96	45	319	443	9	41	1,998	3,010
46	7	0	42	49	21	49	153	1	41	757	891
477	0	0	9	45	24	223	123	6	0	822	1,501
197	0	0	0	2	0	47	167	2	0	419	618



(4) 女性福祉相談

種 別 地区別	合 計	相 談 内 容 ( 実 数 )						
		人 間 関 係	経 済 関 係	医 療 関 係	住 宅 関 係	職 業 関 係	施 設 入 所	そ の 他
合 計	1,335	618	48	313	40	10	110	196
板 橋	249	100	18	33	19	5	12	62
赤 塚	548	270	18	204	19	3	7	27
志 村	538	248	12	76	2	2	91	107

合 計	処 理 内 容 ( 実 数 )								延 指 導 件 数
	女 性 相 談   セ ン タ ー 移 送	生 活 保 護 申 請 紹 介	児 童 相 談 所 へ 移 送	そ の 他 の 機 関 移 送	女 性 福 祉 資 金	助 言 ・ 指 導	そ の 他		
1,335	16	18	0	68	1	1,021	211	2,158	
249	3	12	0	31	0	143	60	634	
548	5	0	0	26	1	503	13	736	
538	8	6	0	11	0	375	138	788	

※ 相談内容(実数)1件につき複数の処理・指導をすることがあるため、「相談内容(実数)」≦「延指導件数」となっている。

(5) 知的障がい者福祉相談

種 別 地区別	合 計	施 設 入 所		職 親	職 業	医 療 保 健	生 活	教 育	そ の 他
		援 護	そ の 他						
合 計	10,024	1,028	332	0	333	229	1,909	214	5,979
板 橋	3,952	299	61	0	125	97	633	146	2,591
赤 塚	3,178	482	38	0	202	70	659	20	1,707
志 村	2,894	247	233	0	6	62	617	48	1,681

## 2. 障がい者福祉センター相談状況

相談内容	利用人数
合計	4,051
福祉相談	4,049
リハビリ相談	1
ピアカン	1

※ ピアカン(同じ障がいを持つ相談員が、障がい者の相談を行うもの)

## 3. 身体障害者手帳所持者数

種別 地区別	合計	視覚障がい	聴覚・平衡	音声・言語	肢体不自由	内部障がい
			機能障がい	・そしゃく 機能障がい		
合計	18,360	1,442	1,794	202	8,377	6,545
板橋	4,897	406	424	54	2,237	1,776
赤塚	6,502	481	586	63	2,965	2,407
志村	6,961	555	784	85	3,175	2,362

## 4. 愛の手帳所持者数

種別 地区別	合計	1度(最重度)	2度(重度)	3度(中度)	4度(軽度)
		I Q 0~19	I Q 20~34	I Q 35~49	I Q 50~75
合計	4,359	162	961	1,003	2,233
板橋	1,039	44	229	248	518
赤塚	1,615	56	341	376	842
志村	1,705	62	391	379	873

5. 施設利用状況等

(1) 障害者支援施設（身体障がい者）利用状況

種別 地区別	利用者数	年間利用件数	
		開始	廃止
合計	303	53	42
板橋	90	14	11
赤塚	89	20	20
志村	124	19	11

(2) 障害者支援施設（知的障がい者）利用状況

種別 地区別	入所者数	通所者数	通勤寮	グループホーム	年間利用件数							
					入所者数		通所者数		通勤寮		グループホーム	
					入所	退所	入所	退所	入所	退所	入所	退所
合計	336	1,047	9	313	21	11	107	75	4	5	32	9
板橋	86	214	3	74	4	3	31	30	0	1	10	2
赤塚	97	405	1	124	10	5	43	26	1	3	10	3
志村	153	428	5	115	7	3	33	19	3	1	12	4

(3) 知的障がい者の施設等利用状況

種別 地区別	援護施設	その他									施設 待入者 所数
		職親	福祉作業所	児童施設	重症心身	救護施設	病院	身障施設	婦老人 人保 護施 設	就 職	
合計	1,760	0	107	12	48	8	22	19	26	496	73
板橋	399	0	30	3	11	3	11	0	10	145	7
赤塚	662	0	26	2	13	3	6	4	8	131	42
志村	699	0	51	7	24	2	5	15	8	220	24

(4) 母子生活支援施設入所状況

区 分	入所先	初日在籍 延世帯数	開 始	廃 止
母子生活 支援施設	計	世帯 195	世帯 21	世帯 19
	区立	164	18	17
	協定	23	2	2
	広域	8	1	0

※協定利用：他自治体との協定に基づき、他自治体の母子生活支援施設を利用。新宿区と協定を結んでいる。

※広域利用：特別区間相互利用ガイドラインに基づき、他区の母子生活支援施設を利用。

6. 措置費支払状況等

(1) 身体障がい者福祉措置費

区 分	延べ件数	金 額
小規模授産施設委託費	0	0

(2) 知的障がい者福祉措置費

区 分	延べ件数	金 額
生活寮利用委託	2,031	22,660,247

(3) 生活保護措置費

区 分	延べ件数	金 額
合 計	1,010,161	33,828,671,261
生 活 扶 助	238,087	10,222,257,648
住 宅 扶 助	165,425	7,737,170,142
教 育 扶 助	20,415	89,285,199
介 護 扶 助	105,643	679,300,160
医 療 扶 助	467,609	14,715,035,948
出 産 扶 助	6	910,500
生 業 扶 助	10,469	62,696,659
葬 祭 扶 助	646	136,706,667
就 労 自 立 給 付 金	142	7,414,317
進 学 準 備 給 付 金	64	7,200,000
保 護 施 設 事 務 費	1,157	155,404,392
委 託 事 務 費	498	15,289,629

## 7. 援護措置状況等

### (1) 心身障がい者（児）援護措置状況

種別 地区別	更生援護 相談取扱 件数	身体障害者 手帳交付	NHK 受信料 減免	民営バス乗車割引証交付			有料道路 通行料金 割引
				普通	定期	地方	
合 計	46,507	1,309	490	428	9	0	1,479
板 橋	24,305	395	173	158	2	0	419
赤 塚	9,299	422	138	113	1	0	518
志 村	12,903	492	179	157	6	0	542

### (2) 心身障がい者（児）等に対する援護

#### ア 聴覚障がい者に対する援護

##### (ア) 手話講習会開催状況

開催延べ回数	修了者数
19	0

##### (イ) 手話通訳派遣・要約筆記派遣

派遣件数	4,289

#### イ 視覚障がい者に対する援護（公文書点字化サービス）

登録者数	23

#### ウ 福祉タクシー

種 別	利用枚数
500円券	330,262
100円券	409,731

#### エ 自動車燃料費助成

利用枚数	65,026

オ 心身障がい者（児）通所訓練・授産事業運営費助成団体

団 体 名
は す ね 福 祉 作 業 所
と く ま る 福 祉 作 業 所
お お や ま 福 祉 作 業 所
ま え の 福 祉 作 業 所
と き わ の 杜
東 京 都 板 橋 福 祉 工 場
B e e c h
ウ イ ズ ミ ー
り そ う と ひ か り
ジ ー コ
Y ' s コ ー ト ゆ い
障 害 福 祉 サ ー ビ ス 事 業 所 愛 光
J H C 大 山
J H C 志 村
J H C 赤 塚
J H C 秋 桜
社 会 就 労 セ ン タ ー プ ロ デ ュ ー ス 道
こ も ね 作 業 所
ひ あ し ん す 城 北
リ ト ル ハ ウ ス
サ ン ラ イ ズ 高 島 平
R D デ イ ケ ア セ ン タ ー
コ ア ・ デ イ ケ ア ・ セ ン タ ー
S - S T E P 板 橋
東 京 Y W C A キ ッ ズ ガ ー デ ン
若 葉 ゆ め の 園 多 機 能 型 事 業 所
コ コ ロ ネ 板 橋
療 育 室 つ ば さ
な な て ら す

カ 心身障がい者（児）宿泊訓練事業運営費助成

助 成 団 体	2
---------	---

キ 心身障がい児余暇活動事業助成

助 成 団 体	9
---------	---

ク 板橋区移行支援事業所連絡会  
(ネットワーク会議)

開 催 回 数	2
---------	---

ケ 障害者相談員

身 体 障 害 者 相 談 員	12
知 的 障 害 者 相 談 員	9

コ 重度心身障がい者防災対策

家具転倒防止器具取付費用助成	1
----------------	---

サ 緊急通報システム

登録者数	28
------	----

シ 重度心身障がい者寝具洗濯乾燥

区 分	延べ人員
水 洗 い	8
丸洗い衛生加工	9
乾 燥 消 毒	87

ス 心身障がい者理・美容サービス

交付者数	198
使用枚数	677

セ 重度心身障がい者(児)紙おむつ助成状況

交付者数(月平均)	412
-----------	-----

ソ 手当支給状況

手 当 内 容	支 給 月 額	延べ支給人員
特 別 障 害 者 手 当	27,350	6,447
障 害 児 福 祉 手 当	14,880	1,957
福 祉 手 当	14,880	142
※心身障害者(児)難病患者 福祉手当	15,500 7,750	83,025 27,767

※ 上段 身体障害者手帳1・2級、愛の手帳1～3度、区指定難病(令和3年度353疾病)等の方が対象

※ 下段 身体障害者手帳3級、愛の手帳4度等の方が対象

タ 心身障害者扶養共済受付状況

加入者	給付
40	6

チ 心身障がい者医療受給者数(都制度)

受給者	4,553
-----	-------

ツ 重度脳性まひ者介護事業

延べ派遣日数	3,459
--------	-------

テ 訪問入浴

延べ利用者数	1,228
--------	-------

ト 心身障がい者（児）レクリエーション実施状況

対 象 者	場 所	参加人員	実 施 月 日
身体障がい者（児）	神奈川県三浦市	14	10月20日
身体障がい者（児）	埼玉県川越市、入間市	40	11月21日
身体障がい者（児）	東京都品川区	22	12月17日

※ 心身障がい者団体の実施するレクリエーション事業に助成

ナ 心身障がい者に対する事業

(ア) 障がい者週間記念行事実施状況

事 業	会 場	実 施 月 日
特別支援学校作品展、感謝状贈呈式	板橋区役所本庁舎1階 イベントスクエアほ か	11月19日、11月22日 12月6日（感謝状贈呈式）

(イ) 障がい者スポーツ大会実施状況

場 所	参加人員	実 施 月 日
小豆沢公園野球場	—	未実施

(ウ) 講習・講演会等実施状況

講習会・講演会名	延べ日数	延べ参加者数
水 泳 教 室	—	—（未実施）

(エ) 補装具相談判定事業

① 補装具相談判定事業

回 数	判 定 件 数
12	36

② 中等度難聴児発達支援事業補聴器購入費助成

助 成 件 数	20



8. 障がい者自立支援制度利用状況

(1) 自立支援給付

ア 居宅介護給付

区 分	延べ利用者数
合 計	27,462
やむを得ない措置	0
居 宅 介 護	12,930
重 度 訪 問 介 護	1,734
行 動 援 護	39
同 行 援 護	2,332
短 期 入 所	3,402
地 域 移 行 支 援	52
地 域 定 着 支 援	77
計 画 相 談 支 援	6,896

イ 施設介護給付

区 分	延べ利用者数
合 計	17,452
生 活 介 護	11,171
療 養 介 護	775
施 設 入 所 支 援	4,630
療養介護医療・肢体不自由児通所医療	876

ウ 施設訓練等給付

区 分	延べ利用者数
合 計	21,401
共同生活援助（グループホーム）	5,318
自 立 訓 練	831
自 立 生 活 援 助	49
就 労 移 行 支 援	2,565
就 労 定 着 支 援	1,242
就 労 継 続 支 援	11,396

エ 特定障がい者特別給付等

延 べ 利 用 件 数	9,358
-------------	-------

オ 高額障がい福祉サービス

延 べ 利 用 件 数	767
-------------	-----

カ 自立支援医療

区 分	延べ利用件数
合 計	7,445
じん臓障がい（人工透析）	3,711
免 疫 不 全	2,150
肢 体 不 自 由 そ の 他	1,584

キ 障がい児支援給付

区 分	延べ利用者数
合 計	21,395
やむを得ない措置	74
障 害 児 相 談 支 援	1,075
児 童 発 達 支 援	8,808
医 療 型 児 童 発 達 支 援	104
放 課 後 等 デ イ サ ー ビ ス	10,964
保 育 所 等 訪 問 支 援	370

ク 補装具

区 分	延べ利用件数
合 計	1,069
成 人 給 付	412
成 人 修 理	408
児 童 給 付	178
児 童 修 理	71

(2) 地域生活支援事業

ア 日常生活用具給付

給 付 件 数	9,131
---------	-------

イ 住宅設備改善

区 分	延べ利用件数
合 計	8
中 規 模 改 修	3
屋 内 移 動 設 備	4
階 段 昇 降 機	1

ウ 移動支援

延べ利用者数	9,208
--------	-------

エ 社会参加促進事業

区 分	延べ利用件数
合 計	6
自動車運転免許取得助成	2
自動車改造費助成	4
職 親 委 託	0

(3) 自立支援制度運営経費

ア 審査会

開催回数	94
------	----

イ 区分認定結果（二次判定結果）

区 分	件 数
合 計	1,025
非 該 当	0
区 分 1	18
区 分 2	263
区 分 3	212
区 分 4	144
区 分 5	108
区 分 6	280

ウ 地域自立支援協議会

協議会開催回数	3
---------	---

エ 低所得者利用者負担対策

区 分	件 数
グループホームの家賃助成	1,723

(4) 施設訓練等支援費

区立福祉園運営状況

※ 利用人員令和3年度末

ア 加賀福祉園運営状況

施設種別	定員	利用人員
生活介護施設	25	24
就労継続支援施設	60	51(18)
児童ホーム (児童発達支援)	30	49

※ ( ) 内は身体障がい者グループで内数

イ 小茂根福祉園運営状況

施設種別	定員	利用人員
生活介護施設	40	39
就労継続支援施設	30	27

ウ 蓮根福祉園運営状況

施設種別	定員	利用人員
就労継続支援施設	60	53

エ 高島平福祉園運営状況

施設種別	定員	利用人員
生活介護施設	36	35
就労継続支援施設	50	45

オ 前野福祉園運営状況

施設種別	定員	利用人員
就労継続支援施設	30	30

カ 赤塚福祉園運営状況

施設種別	定員	利用人員
生活介護施設	60	50
就労継続支援施設	40	39
緊急保護施設	8	299

※ 緊急保護施設は延べ利用日数

キ 徳丸福祉園運営状況

施設種別	定員	利用人員
生活介護施設	90	89
就労継続支援施設	40	39

ク 小豆沢福祉園運営状況

施設種別	定員	利用人員
生活介護施設	54	48

ケ 三園福祉園運営状況

区分	定員	利用人員
生活介護施設	30	29
重症心身障がい者事業	10	9

※ 重症心身障がい者通所事業の利用人員は登録人数

## 9. 障がい者福祉センター利用状況等

### (1) 施設利用状況

施設名	定員	貸出件数
合計	—	855
講習室	30	5
多目的ホール	100	398
和室	20	116
会議室・グループ活動室	20	228
陶芸室	10	107
相談室	8	1

### (2) 身体障がい者デイサービス事業実施状況

事業	利用者数
合計	2,826
理学療法	683
作業療法	507
言語療法	413
音楽療法	23
書道教室	37
デイサービス	1,104
土曜デイ	59

※ 利用者数のうち入浴利用件数 285件

※ 利用者数のうち送迎利用件数 2,147件

## 10. 発達障がい者支援センター利用状況

種別	件数
新規相談実人数	246
継続相談実人数	279
相談延件数	5,986

11. 被保護世帯・人員及び保護率

4.3 (月中)

地区別	世帯	人員	保護率(人員)‰
合計	14,419	17,976	31.8
板橋	4,220	5,004	
赤塚	5,067	6,228	
志村	5,132	6,744	

※ 保護率の単位 ‰(パーミル)は千分率

12. 被保護取扱状況

地区別	面接相談	申請	取下	却下	開始	廃止	医療券 交付件数
合計	4,417	1,682	21	56	1,632	1,645	661,268
板橋	1,528	536	5	18	531	594	178,298
赤塚	1,510	571	9	32	537	570	230,770
志村	1,379	575	7	6	564	481	252,200

13. 被保護世帯に対する自立支援

事業名	支援対象者
就労支援事業	908
生活支援事業	1,830
被保護者自立支援事業	943

14. 被保護世帯に対する援護

事業名	支援者数
児童生徒に対する学童服等購入費の支給	752
児童生徒に対する修学旅行支度金の支給	85
中学校卒業者に対する自立援助金の支給	0
入浴券の支給	919

15. 低所得者対策事業

(1) 各種福祉資金貸付及び償還状況

ア 生業資金

貸 付		償 還			
件 数	金 額	区 分	調 定 額	収 入 済 額	収 入 率 (%)
—	—	合 計	45,662,718	1,460,076	3.20
		現年度分	—	—	—
		過年度分	45,662,718	1,460,076	3.20

※新規貸付は、平成16年3月31日で終了

イ 応急福祉資金（一般貸付）

種 別	貸 付		償 還			
	件数	金 額	区 分	調 定 額	収 入 済 額	収 入 率 (%)
一 般 貸 付	5	640,000	合 計	26,688,751	1,636,101	6.13
			現年度分	577,401	577,401	100.00
			過年度分	26,111,350	1,058,700	4.05

ウ 女性福祉資金

貸 付		償 還			
件 数	金 額	区 分	調 定 額	収 入 済 額	収 入 率 (%)
0	0	合 計	33,345,412	8,425,261	25.27
		現年度分	5,894,420	5,108,616	86.67
		過年度分	27,450,992	3,316,645	12.08

エ 奨学資金

区 分	貸 付		償 還			
	件数	金 額	区 分	調 定 額	収 入 済 額	収 入 率 (%)
合 計	24	4,974,036	合 計	217,935,140	78,054,605	35.82
			現年度分	65,603,199	43,949,182	66.99
			過年度分	152,331,941	34,105,423	22.39
新規	4	483,798				
継続	20	4,490,238				



16. 生活困窮者に対する自立支援

(1) 支援状況

区 分	件 数
相 談 件 数	1,929
プ ラ ン 作 成 件 数	222

(2) 事業利用状況

事 業 名	利用者数
住居確保給付金	412
家計改善支援事業	45
就労準備支援事業	76
子どもの学習・生活支援事業	155

17. 東京都母子及び父子福祉資金貸付及び償還状況

貸 付		償 還			
件 数	金 額	区 分	調 定 額	収 入 済 額	収 入 率 (%)
231	145,427,309	合 計	1,198,352,795	359,646,656	30.01
		現年度分	381,643,043	276,333,079	72.41
		過年度分	816,709,752	83,313,577	10.20

18. ひとり親家庭自立支援訓練費助成

支給対象者数	自立支援教育訓練給付金	8
	高等職業訓練促進給付金	18
	高等職業訓練修了支援給付金	4
	高等学校卒業程度認定試験合格支援事業	1

## 19. 地域福祉推進施策

### 福祉修学資金貸付状況

種 別	件 数	金 額
合 計	12	8,120,000
入 学 支 度 金	1	200,000
修 学 金	11	7,920,000
就 業 支 度 金	0	0

## 20. 福祉のまちづくり推進

### 会議開催状況

会 議 名	開催回数
ユニバーサルデザイン推進協議会	2
板橋区福祉有償運送運営協議会	3

## 21. 旧軍人・軍属等援護事務

### 遺族年金・特別給付金等受付及び裁定状況

区 分	受付件数	裁定件数
障 害 年 金	0	0
遺 族 年 金 ・ 遺 族 給 与 金	0	0
遺 族 一 時 金 ・ 弔 慰 金	0	0
特 別 弔 慰 金	105	549
特 別 給 付 金	0	0
引揚者給付金・特別交付金	0	0

※ 恩給法については、東京都保健福祉局生活福祉部援護恩給担当

## 22. 原爆被爆者に対する援護

### (1) レクリエーション実施状況

事 業	場 所	参加人員	実 施 月 日
観 劇	—	—	—

(2) 見舞品贈呈

品名	対象者数
区内共通商品券	154

23. 都営交通無料乗車券発行状況

	合計	生活保護世帯	身体障がい者	知的障がい者	中国残留邦人等	その他
合計	6,213	4,082	1,534	485	9	103
板橋	2,134	1,350	602	140	—	42
赤塚	1,454	911	380	160	—	3
志村	2,616	1,821	552	185	—	58
生活支援課	9	—	—	—	9	—

24. 中国残留邦人等に対する支援

(1) 生活等支援給付

世帯	人員
78	106

(2) 自立支援通訳派遣

件数	175
----	-----

(3) 入浴券の支給

支給者数	18
------	----

25. 特別永住者福祉給付金支給人数

高齢者	1
障がい者	0

26. 行旅死亡人等取扱状況

件数	57
----	----

27. 区民葬儀券交付状況

件 数	449
-----	-----

28. 民生委員推薦会開催状況

回 数	4
-----	---

29. 民生委員・児童委員会議及び行事開催状況等

(1) 会議開催状況

会 議 名	回 数	会 議 名	回 数
会 長 協 議 会	11	合同民生・児童委員協議会	0
特 別 協 議 会	0	主任児童委員部会	0
17地区協議会	187	事項別部会	2

(2) 行事实施状況

行 事 名	回 数
特 別 協 議 会	0
17地区宿泊研修会	0
地区連絡協議会(児童委員・児童相談所・学校・ 子ども家庭支援センター)	0
退任民生・児童委員感謝状贈呈式、 再任・新任民生・児童委員委嘱状伝達式	0

(3) 民生委員・児童委員活動状況

相談・支援件数		合計	8,841
在宅福祉	294	仕事	25
介護保険	317	家族関係	187
健康・保健医療	3,581	住居	123
子育て・母子保健	56	生活環境	330
子どもの地域生活	164	日常的な支援	1,312
子どもの教育・学校生活	308	その他	1,995
生活費	132		
年金・保険	17		

その他の活動件数

合計	調査・実態把握	行事・事業・会議への参加	地域福祉活動・自主活動	民児協運営・研修	証明事務	要保護児童発見の通告・仲介
84,382	48,977	10,337	6,881	17,742	367	78

活動日数	連絡調整回数	訪問回数
59,733	57,529	90,305

30. 民生・児童委員協力員活動状況

民生・児童委員補助	135
地域行事の参加	249
各種研修の参加	14
地区民生・児童委員協議会参加	578

31. 保健福祉オンブズマン苦情受付数

苦情受付	103
面談回数	4
苦情申立件数	2

32. 社会福祉法人所轄庁事務

認可等事務	件 数
新 規 設 立	1
定 款 変 更	6
基本財産処分承認	2
社会福祉充実計画承認	4

監査事務	件 数
一 般 監 査	13

# 子 ども 家 庭 部

## 1. 児童の手当

### (1) 児童手当支給状況

支 給 内 容	受給者数	対象児童数	支 給 金 額	支給対象児童数(延べ)
合 計	38,674	59,714	7,115,200,000	703,597
0 歳 ～ 3 歳 未 満	—	—	1,707,525,000	113,835
3 歳以上小学校修了前	—	—	3,728,530,000	357,147
小学校修了後中学校修了前	—	—	1,032,140,000	103,214
特 例 給 付 (所得制限超過)	—	—	647,005,000	129,401

### (2) 児童育成手当支給状況

支 給 内 容	受給者数	対象児童数	支 給 金 額	支給対象児童数(延べ)
合 計	4,573	6,287	1,097,052,500	80,599
育 成 手 当	4,223	5,895	1,027,566,000	76,116
障 害 手 当	350	392	69,486,500	4,483

### (3) 児童扶養手当支給状況

支 給 内 容	受給者数	対象児童数	支 給 金 額	支給対象児童数(延べ)
合 計	3,136	4,509	1,606,249,820	56,943
全 部 支 給	1,838	—	1,004,115,350	23,315
一 部 支 給	1,298	—	455,255,000	16,714
第 2 子 加 算	—	—	125,620,540	13,267
第 3 子 以 降 加 算	—	—	21,258,930	3,647

### (4) 特別児童扶養手当受付状況

支 給 内 容	受給者数	対象児童数
合 計	460	477
特別児童扶養手当等級1級	—	311
特別児童扶養手当等級2級	—	166

2. ひとり親家庭への都営交通無料乗車券等交付状況

区 分	交付件数
都 営 交 通 無 料 乗 車 券	2,087
J R 特 定 資 格 者 証 明 書	83
JR特定者用定期乗車券購入証明書	513

3. 子育て世帯等臨時特別支援事業

対象児童数	支 給 金 額
60,774	6,077,400,000

4. 子育て世帯生活支援特別給付金

(1) ひとり親世帯

支 給 内 容	支給件数	支 給 金 額
合 計	3,921	279,060,000
児 童 扶 養 手 当 受 給 者	3,228	230,010,000
公 的 年 金 等 受 給 者	147	10,900,000
家 計 急 変 者	546	38,150,000

(2) ひとり親世帯以外

支 給 内 容	支給件数	支 給 金 額
合 計	3,410	285,300,000
児 童 手 当 等 受 給 者	2,907	240,800,000
非 課 税 世 帯	250	15,100,000
家 計 急 変 者	253	29,400,000

5. 新生児臨時特別給付金

対象児童数	支 給 金 額
552	27,600,000



6. 児童館 地域との連携事業

地 区	児 童 館 名	行 事 名 ( ) 内は開催月
板 橋	南 板 橋	※令和3年度は新型コロナウイルス感染症拡大防止のため未実施
熊 野	大 山 東	いたばしキラキラ夏祭り(7)、くまのクリスマス会(12)
仲 宿	氷 川	※令和3年度は新型コロナウイルス感染症拡大防止のため未実施
仲 町	弥 生	同 上
富 士 見	富 士 見 台	同 上
大 谷 口	向 原	同 上
常 盤 台	上 板 橋	同 上
清 水	清 水	同 上
志村坂上	志 村 あ ず さ さ か う え	同 上
中 台	緑 が 丘	同 上
蓮 根	蓮根 蓮根第二	同 上
前 野	南 前 野	同 上
桜 川	東 新	同 上
下 赤 塚	ゆ り の 木 赤 塚	ゆり北文化展(11)
成 増	し ら さ ぎ な り ま す	親子ふれあいフェスティバル(6)
徳 丸	紅 梅 西 徳	※令和3年度は新型コロナウイルス感染症拡大防止のため未実施
高 島 平	新 河 岸 高 島 平 は す の み	おじいちゃん・おばあちゃんと遊ぼう(11)

7. 児童館 事業別実施状況

事 業 名	子 育 て 応 援 教 室		乳 幼 児 子 育 て 支 援		出 前 児 童 館	
	回 数	人 数	回 数	人 数	回 数	人 数
総 数	843	16,711	7,884	169,410	5	2,082
児 童 館 数	26	26	26	26	26	26
1 館 当 たり	32.4	642.7	303.2	6,515.7	0.19	80

※ 1館当たりの数値は総数÷児童館数

8. 児童館 利用状況

児童館名	利 用 状 況							休館日開 放利用者 数	相談 件数
	合計	乳幼児	小学生	中学生	高校生	乳幼児の 保護者・ その他	ボラン ティア		
合 計	384,995	203,427	3,059	521	0	177,555	433	91,823	50,027
志 村	12,096	6,411	41	29	0	5,578	37	1,601	3,183
蓮 根	15,077	7,866	363	5	0	6,843	0	3,578	1,019
東 新	10,700	5,851	7	0	0	4,820	22	2,611	697
弥 生	16,394	8,946	70	4	0	7,367	7	3,563	1,187
志 村 橋	7,239	3,952	8	17	0	3,258	4	1,369	799
南 前 野	12,859	6,860	67	36	0	5,895	1	3,009	1,550
紅 梅	11,797	6,142	21	0	0	5,634	0	1,906	1,047
向 原	16,827	8,727	40	2	0	8,036	22	5,920	3,248
氷 川	17,305	9,146	18	65	0	8,051	25	5,063	1,228
上 板 橋	13,925	7,239	37	15	0	6,634	0	2,991	3,071
新 河 岸	6,251	3,172	221	25	0	2,819	14	1,417	925
蓮根第二	13,323	7,124	132	6	0	6,060	1	2,660	950
南 板 橋	17,764	9,073	69	0	0	8,620	2	5,492	2,612
緑 が 丘	8,318	4,421	32	35	0	3,812	18	2,275	1,287
高 島 平	20,935	11,023	258	31	0	9,610	13	6,304	1,865
しらさぎ	18,370	9,762	320	30	0	8,231	27	4,268	557
はすのみ	24,564	13,308	200	59	0	10,978	19	5,732	2,809
あずさわ	7,935	4,226	107	27	0	3,573	2	2,841	898
なります	17,405	9,159	108	33	0	8,093	12	3,510	3,252
さかうえ	13,226	6,910	247	35	0	6,024	10	2,948	1,046
ゆりの木	17,236	9,311	119	2	0	7,689	115	4,984	814
富士見台	15,200	8,243	58	19	0	6,863	17	2,798	1,664
大 山 東	22,326	11,581	112	25	0	10,554	54	3,982	4,494
西 徳	14,991	7,865	223	0	0	6,903	0	2,962	3,146
清 水	13,966	7,245	77	21	0	6,620	3	2,796	3,906
赤 塚	18,966	9,864	104	0	0	8,990	8	5,243	2,773

## 9. ひとり親医療費助成

### (1) 受給者数

区 分	計	母子家庭	父子家庭	養育者家庭
世帯数計	2,726	2,574	135	17
課税世帯数	1,511	1,418	84	9
非課税世帯数	1,215	1,156	51	8
受給人数計	3,767	3,541	198	28
課税受給人数	2,148	2,010	125	13
非課税受給人数	1,619	1,531	73	15

### (2) 医療費支払状況

支払内容	件数	金額	額の構成比 (%)
合計	54,031	133,893,856	100.00
医療給付費(国保)	21,187	57,054,134	42.61
"    (社保)	29,451	67,976,037	50.76
"    (後期)	4	3,479	0.01
医療費支給費	3,389	8,860,206	6.62

## 10. 子ども医療費助成

### (1) 受給者数

#### ア 乳幼児受給者数

加入保険	0歳～未就学児
合計	26,893
国保	3,591
社保	23,302

#### イ 子ども受給者数

加入保険	子ども(小中学生)
合計	35,527
国保	5,523
社保	30,004

## (2) 医療費支払状況

	支 払 内 容	件 数	金 額	額の構成比 (%)
乳 幼 児	合 計	491,054	925,817,020	100.00
	医療給付費 (国保)	57,331	108,242,611	11.69
	〃 (社保)	429,191	792,796,335	85.63
	医療費支給費	4,532	24,778,074	2.68
子 ど も	合 計	477,868	1,146,395,653	100.00
	医療給付費 (国保)	63,813	154,921,340	13.51
	〃 (社保)	402,430	952,525,542	83.09
	医療費支給費	11,625	38,948,771	3.40

## 11. 子ども家庭支援センター事業

### (1) 子どもなんでも相談利用状況

#### ア 子どもなんでも相談

受電件数	相談件数
693	1,142

#### イ 子ども家庭相談

開設日数	相談対応件数	1日平均件数	相談方法			
			電話	面接	訪問	その他
243	58,511	241	48,769	1,191	6,714	1,837

### (2) 育児支援ヘルパー派遣

利用登録者数	実利用者数	延べ利用時間数	延べ利用回数
1,077	262	3,265.5	1,718

### (3) 子ども家庭在宅サービス

#### ア ショートステイ利用状況

利用児童数	150
利用事由	延べ利用日数
合計	1,051
保護者の出産	31
保護者の病気	111
家族の介護	16
その他	893

#### イ トワイライトステイ利用状況

利用児童数	43
利用事由	延べ利用日数
合計	141
保護者の出産	7
保護者の病気	9
保護者の仕事	98
その他	27

※ 宿泊・日帰りの合計

ウ 乳児ショートステイ利用状況

利用児童数	39
利用事由	延べ利用日数
合計	231
保護者の病気	19
保護者の仕事	82
その他	130

エ 子どもショートステイ利用状況

利用児童数	19
利用事由	延べ利用日数
合計	98
保護者の病気	14
保護者の仕事	29
その他	55

※ 宿泊・日帰りの合計

※ ア、イ、ウ、エ共に利用料について減免制度あり

(4) ファミリー・サポート・センター活動状況

援助会員		利用会員		活動件数	活動時間数	主要事由
登録者数	実援助者数	登録者数	実利用者数			
155	85	9,706	337	6,364	8,010.5	保育園、幼稚園への送り迎え

(5) 児童虐待防止対策関連

相談人数 (通告件数)	通 告 内 訳			
	身体的	性的	ネグレクト	心理的
1,058	257	5	187	609

12. 子育て在宅支援推進事業

(1) 赤ちゃんの駅の実施

赤ちゃんの駅 実施施設数	内 訳					
	保育園	児童館	幼稚園	民間商業 施設	健康福祉 センター	その他
187	92	26	14	17	5	33

※保育園・幼稚園は区立(公設民営含む)、私立の合計

13. 保育所入所状況  
 (1) 区立保育園

R 4. 3. 1 現在

園名	認			可			定			員			在			籍			人			受託分	
	計	0歳	1歳	1歳	2歳	2歳	3歳	3歳	4歳	4歳	5歳	5歳	計	0歳	1歳	2歳	2歳	3歳	3歳	4歳	4歳		5歳
		3,679	274		512		642		728		758			765		3,402		272		506			609
合計(38か所)	3,679	274	512	642	728	758	765	3,402	272	506	609	667	660	688	39								
板橋	101	—	19	19	21	21	21	93	—	19	18	18	20	18	0								
弥生	117	9	16	20	24	24	24	113	9	15	20	23	23	4									
志村	74	—	14	15	15	15	15	69	—	14	15	15	12	1									
赤塚	95	10	10	15	20	20	20	92	10	10	15	19	19	0									
向台	46	—	6	7	11	11	11	41	—	6	7	11	8	0									
大口	122	12	22	22	22	22	22	119	11	22	21	22	22	1									
小桜	78	6	8	10	18	18	18	78	6	8	10	18	18	0									
みなみ	65	—	10	10	15	15	15	61	—	9	10	14	14	0									
とぎ	94	—	14	17	21	21	21	88	—	14	17	20	19	1									
中板	76	6	10	13	13	16	18	73	6	10	12	13	14	0									
蓮根	101	8	12	16	20	22	23	95	8	12	16	20	18	0									
あさひ	111	9	12	19	23	24	24	105	9	12	19	19	23	0									
東新	101	9	14	18	20	20	20	98	9	14	18	19	19	0									
若木	114	6	12	15	24	28	29	91	6	12	15	19	14	0									
新岸	90	—	18	18	18	18	18	70	—	18	11	12	18	1									
南野	100	9	13	18	20	20	20	93	8	13	18	20	17	0									
紅梅	123	10	13	20	26	27	27	119	10	13	20	24	25	1									
高島平	97	10	14	17	18	19	19	80	10	12	15	13	16	2									
高島平	106	6	13	18	22	23	24	88	6	13	17	17	16	0									
高島平	92	6	10	16	20	20	20	84	6	10	15	15	18	1									
高島平	105	10	15	20	20	20	20	91	10	14	18	15	19	0									
高島平	106	9	18	19	20	20	20	103	9	18	19	18	19	0									
高島平	91	9	12	16	18	18	18	79	9	11	15	13	17	0									

園名	認 可 定 員						在 籍 人 員						受託分																			
	計	0歳					1歳					2歳					3歳					4歳					5歳					
西台	87	6	13	17	17	17	79	6	13	15	15	16	12	17	0																	
高島平あやめ	96	9	10	17	20	20	86	9	10	15	15	19	14	19	2																	
かないくぼ	99	10	13	16	19	20	93	10	13	15	15	19	17	19	2																	
赤塚新町	111	9	12	18	24	24	97	9	11	18	18	23	17	19	4																	
高島平くるみ	110	10	14	18	22	23	104	9	14	18	18	22	22	19	4																	
向原	112	10	16	20	22	22	108	10	16	19	19	21	21	21	5																	
相生	109	9	15	20	21	22	103	9	15	17	17	19	22	21	0																	
坂下三丁目	97	6	11	16	20	22	90	6	11	16	16	20	19	18	1																	
上板橋	115	11	13	20	22	24	110	10	13	20	20	22	20	25	3																	
緑が丘	101	9	13	17	18	22	88	9	12	17	17	16	16	18	0																	
西野	102	9	13	18	18	22	96	9	13	18	18	18	19	19	0																	
さかうえ	114	9	21	21	21	21	112	9	21	21	21	21	20	20	1																	
ゆりの木	109	8	18	19	20	22	104	8	18	19	19	19	18	22	4																	
にりんそう	39	9	15	15	—	—	33	9	15	9	9	—	—	—	0																	
こぶし	73	6	10	12	15	15	76	8	12	11	11	15	15	15	1																	

※ 在籍人員には、一部暫定・弾力化定員による入所児童を含む ※ 受託分は再掲



## (2) 私立保育園

R 4. 3. 1 現在

園名	認可					定員					在籍					受託分
	計	0歳	1歳	2歳	3歳	4歳	5歳	計	0歳	1歳	2歳	3歳	4歳	5歳		
		739	1,314	1,525	1,676	1,721	1,724		8,347	740	1,334	1,537	1,640	1,545	1,551	
合計(100か所)	8,699						8,347							126		
にじいろ保育園中板橋	59	6	9	11	11	11	55	6	9	11	11	11	8	10	1	
にじいろ保育園ひびき板橋区役所前	117	6	18	21	24	24	114	6	17	21	23	23	23	24	0	
ベネッセ板橋三丁目	69	6	12	12	13	13	64	5	11	10	13	13	13	12	0	
にじいろ保育園ひびき中板橋	80	6	12	14	16	16	77	6	12	14	16	16	14	15	1	
大	70	3	10	12	15	15	70	3	10	12	15	15	15	15	0	
松	120	6	12	24	26	26	119	9	17	24	24	24	21	24	2	
大	130	15	20	23	24	24	125	15	19	23	24	22	22	22	3	
風	91	9	15	16	17	17	97	9	16	18	18	18	18	18	1	
敬	97	9	12	16	20	20	97	9	12	17	20	20	20	19	3	
平	166	9	20	30	35	36	163	9	20	30	35	35	34	35	1	
陽	85	6	15	16	16	16	84	6	15	16	15	15	15	17	0	
茂	80	7	8	12	17	18	84	7	10	12	18	19	19	18	6	
わか	80	12	12	14	14	14	87	12	15	15	16	13	13	16	1	
あ	68	8	12	12	12	12	68	8	12	12	12	12	11	13	0	
太陽	137	15	23	24	25	25	133	15	23	24	25	25	22	24	0	
あすな	90	9	12	15	18	18	93	9	12	18	17	17	18	19	1	
やま	110	14	18	18	20	20	106	14	17	17	19	20	20	19	0	
旭	102	9	15	18	20	20	99	9	14	17	19	20	20	20	1	
ひまわりベビースクール小竹向原	24	6	9	9	—	—	24	6	9	9	0	0	0	0	0	
ひまわりキッズガーデン小茂根	65	6	7	7	15	15	64	6	6	7	15	15	15	15	3	
加	122	10	17	18	25	26	120	10	16	18	25	26	26	25	1	
さいわい	90	8	10	18	18	18	90	8	10	18	18	18	18	18	3	
板橋仲町	70	9	10	12	13	13	78	9	10	15	15	14	14	15	0	
栄	60	10	10	10	10	10	65	10	12	11	12	8	8	12	0	
キッズタウンむかい	100	9	15	16	20	20	105	9	15	16	20	20	20	25	2	
明日葉保育園大山園	80	6	10	16	16	16	81	6	12	16	15	16	16	16	2	
さくらさくみらい中板橋	87	6	12	15	18	18	80	5	12	13	14	14	18	18	0	
ほっぺるランド板橋清水町	162	18	24	24	32	32	144	18	24	23	31	22	22	26	0	
ほっぺるランド大谷口	100	6	18	19	19	19	90	6	17	19	13	17	17	18	0	
保育園加賀のこども	105	12	15	15	21	21	102	12	15	15	21	18	18	21	2	
さくらさくみらい本町	86	6	12	14	18	18	82	6	12	14	18	14	14	18	4	
にじいろ保育園板橋二丁目	73	6	10	12	15	15	66	6	9	12	15	10	10	14	6	

園名	認可			定員			在籍					受託分			
	計	0歳			1歳			2歳			3歳			計	
		0歳	1歳	2歳	3歳	4歳	5歳	0歳	1歳	2歳	3歳		4歳		5歳
星楽保育園	120	12	20	23	23	22	12	20	19	22	11	15	0		
さくらさくみらい新板橋園	73	6	10	15	15	15	6	10	12	14	11	6	0		
大山西町保育園	120	6	15	27	27	27	6	15	18	25	26	27	1		
まなびの森保育園下赤塚	80	6	12	16	16	16	6	17	17	17	17	17	2		
さくら保育園	90	9	15	16	16	17	11	15	16	16	16	16	2		
成増野	130	—	18	28	28	28	0	18	29	23	24	23	6		
北野	148	6	18	36	28	30	6	20	30	36	31	34	3		
第1成増	131	9	18	24	26	27	9	18	22	26	25	27	0		
成美	42	—	7	8	9	9	0	9	9	9	9	8	1		
たつの	30	7	11	12	—	—	7	11	12	0	0	0	0		
第2たつの	80	—	—	10	22	24	0	0	10	22	21	23	0		
愛和	133	9	23	26	26	26	9	22	23	28	27	28	5		
ひいらぎ	95	15	15	15	15	17	15	15	18	15	17	15	2		
赤塚六丁目	100	—	20	20	20	20	0	20	20	20	20	19	1		
メリホリス、東武練馬ルーム	70	6	10	14	14	14	6	10	12	10	14	11	1		
アスク上板橋	60	6	10	11	11	11	6	10	11	11	10	11	3		
グロハルキッズ上板橋園	60	3	11	11	11	12	3	12	12	12	11	10	4		
わかたけかなえ	70	10	12	12	12	12	10	11	12	12	12	12	0		
麦子	60	3	9	12	12	12	3	9	12	12	12	12	1		
ういず成増	60	6	10	11	11	11	6	10	11	11	11	10	0		
にじいろ保育園徳丸	80	6	12	15	15	16	6	11	15	15	15	15	2		
ほっぺるランド板橋徳丸	100	6	16	18	20	20	6	15	18	17	15	17	5		
上板橋すきっぷ	64	9	10	10	11	11	9	10	10	11	10	12	1		
ベネッセ前野町	66	6	12	12	12	12	6	11	12	12	12	12	0		
ほっぺるランド志村坂上	100	6	18	19	19	19	6	17	19	19	18	14	0		
にじいろ保育園上板橋	50	5	7	9	9	9	5	7	8	9	9	9	0		
しらさぎ	120	9	15	24	24	24	9	15	24	24	24	24	0		
グロハルキッズ成増園	90	9	14	16	17	17	9	15	16	15	17	12	2		
ほっぺるランド成増	81	6	15	15	15	15	6	15	15	13	15	13	3		
ソラスト前野町保育園	61	4	10	11	12	12	4	10	11	12	12	12	0		
ソラスト成増保育園	63	6	10	11	12	12	6	10	11	12	12	11	4		
生活がっ保育園ぼむ・向原	50	6	7	10	10	10	6	7	7	7	3	1	2		
にじいろ保育園小茂根	50	3	5	6	6	6	3	5	6	6	6	5	1		
ソラストとさわ台	68	6	11	13	13	13	6	11	12	13	12	12	2		

園名	認可			可定			員					在籍					人員					受託分
	計	0歳	1歳	2歳	3歳	4歳	5歳	計	0歳	1歳	2歳	3歳	4歳	5歳	0歳	1歳	2歳	3歳	4歳	5歳		
アスクとさわわ台	60	6	8	10	12	12	12	64	6	10	12	12	12	12	6	10	12	12	12	12	12	0
にじいろ保育園蓮根	63	6	10	11	12	12	12	60	6	10	11	12	12	12	6	10	11	12	12	10	11	1
東京自由	100	12	16	18	18	18	18	99	11	15	18	18	18	19	11	15	18	18	18	18	19	1
和敬	113	6	14	21	24	24	24	102	6	14	21	24	24	23	6	14	21	22	22	22	23	1
友和	150	15	23	28	28	28	28	159	14	24	28	28	28	31	14	24	28	32	30	30	31	2
マハヤナ第	90	9	11	16	18	18	18	89	9	11	16	18	17	17	9	11	16	18	18	18	17	0
前野	100	6	16	18	20	20	20	98	6	17	17	20	20	18	6	17	17	20	20	20	18	2
舟渡	140	12	14	16	16	20	39	137	10	16	28	27	26	30	10	16	28	27	26	30	30	3
聖ア	127	12	22	24	23	23	23	127	12	21	24	25	21	24	12	21	24	25	21	24	24	0
白鳩	117	15	21	21	20	20	20	123	15	21	22	22	22	21	15	21	22	22	22	22	21	2
わかたけ第	80	10	14	14	14	14	14	89	10	15	15	17	17	15	10	15	15	17	17	17	15	1
こじ	129	15	23	23	23	23	23	122	15	22	22	21	22	20	15	22	22	21	22	20	20	1
同援	125	9	15	18	18	27	28	130	12	19	24	25	25	25	12	19	24	25	25	25	25	0
ひまわりキッズガーデン大原	36	6	6	6	6	6	6	36	6	6	6	6	6	6	6	6	6	6	6	6	6	0
ひまわりキッズガーデン志村	54	6	8	10	10	10	10	54	6	8	10	10	10	10	6	8	10	10	10	10	10	0
かえ	110	9	16	18	18	21	23	117	9	18	20	24	22	24	9	18	20	24	22	24	24	4
クローハールキッズ板橋園	48	6	8	8	8	8	9	48	6	8	8	8	8	9	6	8	8	8	8	8	9	0
つ	109	9	20	20	20	20	20	107	9	20	20	20	20	19	9	20	19	20	20	20	19	0
ひまわりキッズガーデン城山	60	-	12	12	12	12	12	58	0	12	12	12	12	11	0	12	11	12	12	11	11	0
はあもに	60	10	10	10	10	10	10	61	10	10	10	10	10	11	10	10	10	9	11	11	11	2
志村さかした	107	9	18	20	20	20	20	112	9	18	20	22	22	21	9	18	20	22	22	21	21	0
いたばし前野町	60	-	10	12	12	12	13	62	0	10	12	12	13	13	0	10	12	14	13	13	13	0
アール保育園ひびきあざさわ	80	6	14	15	15	15	15	77	6	14	15	15	15	12	6	14	15	15	15	12	12	0
ほつぺるランド板橋小豆沢	87	6	12	12	12	15	21	77	6	12	12	15	21	21	6	12	12	15	15	14	14	3
ほつぺるランド本蓮沼	96	6	18	18	18	18	18	93	6	18	18	18	17	18	6	18	18	16	17	18	18	0
明日葉保育園蓮根園	60	6	10	10	10	11	11	49	6	10	10	11	9	9	6	10	9	9	6	9	9	0
コフアン・ナーサリー志村坂上	70	6	10	12	12	14	14	70	6	10	12	14	14	14	6	10	12	14	14	14	14	0
にじいろ保育園坂下二丁目	63	6	10	11	12	12	12	62	6	10	11	12	12	12	6	10	11	12	11	12	12	1
さくらさくみらい蓮根	73	6	10	12	12	15	15	70	6	10	12	15	15	15	6	10	12	15	14	13	13	0
さくらさくみらい西台	60	6	9	9	9	12	12	45	6	8	9	12	12	12	6	8	9	9	9	9	4	1
にじいろ保育園板橋一丁目	69	6	10	11	11	14	14	39	6	10	11	14	14	14	6	10	11	11	11	11	11	0
キッズマイル板橋東坂下	90	6	15	15	15	18	18	39	5	15	15	18	18	18	5	15	15	10	4	4	0	0
さくらさくみらい下赤塚	75	6	12	12	12	15	15	38	6	12	12	15	15	15	6	12	11	10	4	1	0	2
さくらさくみらい成増	68	6	9	11	11	14	14	39	6	9	11	14	14	14	6	9	11	11	11	11	11	1

※ 在籍人員には、一部暫定・弾力化定員による入所児童を含む ※ 受託分は再掲

## (3) 入所状況及び令和3年度入所児童数

ア 入所状況

R4.3.1現在

イ 入所児童数

入所児童数		年間取扱件数
在籍児童数11,749人		(新規入所児童数)
(内 訳)		
区内児童(A)	管外からの受託児童	
11,584人	165人	
		3,492人

## (4) 階層別入所人員

R4.3.1現在

階層区分	所得等の状況	入所人員 (区民) A+D
	合計	11,755人
A	生活保護世帯	183人
B	住民税非課税世帯	715人
C1	住民税均等割のみ	73人
C2	区民税所得割額 5,000円未満	35人
C3	区民税所得割額 5,000円以上 48,600円未満	434人
D1	区民税所得割額 48,600円以上 53,700円未満	100人
D2	区民税所得割額 53,700円以上 70,200円未満	320人
D3	区民税所得割額 70,200円以上 86,100円未満	416人
D4	区民税所得割額 86,100円以上 122,100円未満	990人
D5	区民税所得割額 122,100円以上 158,100円未満	1,238人
D6	区民税所得割額 158,100円以上 180,600円未満	810人
D7	区民税所得割額 180,600円以上 198,600円未満	639人
D8	区民税所得割額 198,600円以上 216,600円未満	565人
D9	区民税所得割額 216,600円以上 234,600円未満	542人
D10	区民税所得割額 234,600円以上 250,300円未満	439人
D11	区民税所得割額 250,300円以上 259,300円未満	214人
D12	区民税所得割額 259,300円以上 268,300円未満	207人
D13	区民税所得割額 268,300円以上 277,300円未満	207人
D14	区民税所得割額 277,300円以上 286,300円未満	207人
D15	区民税所得割額 286,300円以上 295,300円未満	198人
D16	区民税所得割額 295,300円以上 304,300円未満	189人
D17	区民税所得割額 304,300円以上 313,300円未満	201人
D18	区民税所得割額 313,300円以上 358,300円未満	754人
D19	区民税所得割額 358,300円以上 403,300円未満	586人
D20	区民税所得割額 403,300円以上 448,300円未満	383人
D21	区民税所得割額 448,300円以上 529,000円未満	466人
D22	区民税所得割額 529,000円以上 656,700円未満	304人
D23	区民税所得割額 656,700円以上 765,700円未満	103人
D24	区民税所得割額 765,700円以上 874,700円未満	65人
D25	区民税所得割額 874,700円以上	131人
未決		41人

\*未決…未申告等により保育料が決定していないもの

14. 認証保育所利用状況

年 齢 別	延べ利用児童数
合 計	4,141
0 歳	758
1 歳	1,047
2 歳	1,110
3 歳	441
4 ・ 5 歳	785
区内施設数	14
区外施設数	8

※延べ利用児童数は、1月あたり1件として計上した年間利用児童数

15. 認定こども園利用状況

年 齢 別	延べ利用児童数
合 計	6,467
0 歳	106
1 ・ 2 歳	242
3 歳	1,908
4 ・ 5 歳	4,211
区内施設数	3
区外施設数	11

※延べ利用児童数は、1月あたり1件として計上した年間利用児童数



# 資 源 環 境 部

## 1. 環境保全事務事業実施状況

### (1) 普及啓発事業

事業名	実施年月日	場 所	内 容
啓発冊子等の発行	年 7 回		環境管理ニュース（板橋環境管理研究会との協働事業） 各回 180部
環境マネジメントシステム及び板橋エコアクション普及・啓発	年 間		ISO 14001新規認証取得事業者数 1者 ISO 14001認証取得事業者延数 148者 エコアクション21新規認証取得事業者数 1者 エコアクション21認証取得事業者延数 46者 板橋エコアクション新規参加事業者数 0者 板橋エコアクション参加事業者延数 182者  研修会等の実施（板橋環境管理研究会） 4回
エコポリス板橋 クリーン条例啓発	年 間	区内各地域	駅頭等において条例啓発キャンペーンを実施8回（※4月～12月は中止） 啓発看板等の配付 「ポイ捨て禁止」看板 125枚 「ごみ捨て禁止」看板 29枚 「歩きたばこ・ポイ捨て禁止」ステッカー・マグネット 79枚 「アイドリングストップ」看板 8枚
エコポリス板橋 環境行動会議	5月22日 ～6月6日 11月1日 ～11月30日 12月4日 ～12月12日 2月19日	区内各地区	「春の板橋クリーン作戦」の実施（※中止） 「秋の板橋クリーン作戦」の実施（※中止） 「ポイ捨て防止キャンペーン」の実施（※中止） 板橋クリーン作戦ごみ拾い選手権 参加者 22人
エコポリス板橋 地区環境行動委員会	年 間	板橋地区 参加総数 97人  熊野地区 参加総数 82人  仲宿地区 参加総数 2,000人	チューリップ交流会、緑のカーテン講習会（※中止）、緑化活動、地域清掃（※中止）、コミュニティーガーデン維持活動、花いっぱい運動、緑のカーテン設置  熊野まつり（環境コーナー）（※中止）、緑のカーテン育成講習会、小学校環境美化活動（板五小、板七小）、環境施設見学会（※中止）、ガーデニング講習会  緑のカーテン講習会（※中止）、仲宿地区まつり（環境コーナー）（※中止）、環境施設見学会（※中止）、仲宿管内クリーン作戦

仲町地区 参加総数 985人	板二中クリーン作戦(※中止)、管内公園清掃、板橋環境カルタ(※中止)、緑のカーテン作り講習会、看板撤去パトロール、不法投棄監視パトロール、施設見学会(※中止)
富士見地区 参加総数 45人	春の寄せ植え講習会、富士見まつり(環境啓発)(※中止)、板八小合同清掃(※中止)、施設見学会(※中止)、緑化推進活動(ハーブの植栽)
大谷口地区 参加総数 60人	緑のカーテン作り講習会(※中止)、クリーンデー(地域清掃・違反広告物撤去)(※中止)、地球温暖化対策事業
常盤台地区 参加総数 0人	環境施設見学研修会(※中止)、常盤台桜まつり(※中止)
清水地区 参加総数 1,013人	捨て看板撤去活動(※中止)、あじさいウィーク、子ども環境教育(志一小、志三小)、緑のカーテン普及事業、環境教育活動、清水地区環境保全活動
志村坂上地区 参加総数 0人	ごみゼロ運動(※中止)、緑のカーテンづくり(※中止)、環境施設見学会(※中止)、環境ミニ教室(講習会)(※中止)、環境・緑化研修会(※中止)、桜まつり(※中止)、スポーツ大会(環境)(※中止)
中台地区 参加総数 28人	緑のカーテン講習会(※中止)、環境施設見学(※中止)、環境講演会、環境啓発活動
蓮根地区 参加総数 243人	蓮根駅前花壇維持管理活動、朝の一掃運動、緑のカーテン(※中止)、花の展覧会検討会(※中止)、瓶・缶収集活動、桜まつり(※中止)
舟渡地区 参加総数 56人	舟渡地区クリーン作戦(※中止)、荒川土手クリーン作戦(※中止)、環境施設見学研修会(※中止)、環境意識啓発キャンペーン(※中止)、エコライフ普及啓発活動、桜まつり(緑化普及啓発活動・クリーン作戦)(※中止)、植樹会(※中止)、ゴーヤー苗の配布(※中止)
前野地区 参加総数 962人	環境行動委員会講演会、緑のカーテン講習会(※中止)、環境施設見学研修会(※中止)、地域清掃活動、桜まつり(環境・リサイクル)(※中止)
桜川地区 参加総数 0人	緑化意識啓発事業(※中止)、施設見学会(※中止)
下赤塚地区 参加総数 36人	環境行動委員研修会(※中止)、バス停禁煙キャンペーン、赤塚梅まつり(環境活動)(※中止)、子どもまつり(環境クイズ大会等)(※中止)、花いっぱい運動
成増地区 参加総数 0人	緑のカーテン講習会(※中止)、親子ふれあいフェスティバル(環境啓発活動)(※中止)、地域センターまつり(環境啓発)(※中止)



		徳丸地区 参加総数 148人	環境啓発活動、環境啓発ポスターコンクール、地域 清掃活動(※中止)、赤塚梅まつり(環境活動)(※ 中止)、桜まつり(※中止)
		高島平地区 参加総数 0人	地域清掃活動(高一中・高三中・西台中・高一小・ 高二中)(※中止)、リサイクル工作教室(※中止)、 高島平まつり(緑化啓発)(※中止)、エコエコリサ イクルまつり(※中止)、環境学習会(施設見学) (※中止)
騒音計等の貸出	年 間		騒音計 4台 延貸出回数 76回 検定済騒音計・振動計及び検査済記録計一式 延貸出回数 25回
放射線測定機器 (簡易型)の貸出	年 間		放射線測定機器 3台 延貸出回数 3回
打ち水重点啓発期間	7月17日 ～9月5日	区内全域	HP、広報誌において区民に周知
緑のカーテン	4月28日 ～5月29日  8月1日 ～9月20日  (募集) 7月17日 ～9月25日 (展示) 12月11日 ～12月24日	エコポリスセ ンター	ア 緑のカーテン講習会 エコポリスセンター育成講習会 ※ 新型コロナウイルス感染症拡大防止のため 実演は中止。  イ 地区環境行動委員会等主催育成講習会(応募 数: 7件) ※ 新型コロナウイルス感染症拡大防止のため 中止(5件)ないしは代替実施(2件)。  ウ 緑のカーテン旬の野菜クイズ ※ 新型コロナウイルス感染症拡大防止のため 中止。代替として該当Webページをエコポリスセン ターで作成し、アップ。  エ 緑のカーテンフォトキャンペーン 参加者 延52人  オ 緑のカーテンアートコンテスト 応募件数 絵日記部門 177件 フリースタイル部門 193件 計370件  表彰件数 20点(各10点)  カ 緑のカーテン町ぐるみで広げようプロジェクト ・期間令和3年4月1日～令和4年3月31日 ・登録人数 153人

エコライフフェア（夏）	6月1日～30日	Web開催	Web開催 出展数 20団体(Web) 参加者 1,220人(Web)
	6月3日～27日	エコポリスセンター	エコポリスセンター館内展示 出展数 11団体 参加者 321人
	6月27日	エコポリスセンター	館内体験コーナー※中止
エコライフ展	6月21日～29日	中央図書館	出展数 6団体 参加者 423人
エコライフフェア（冬）	12月6日～10日	中央図書館	参加者 242人
環境なんでも見本市	2月1日 ～3月1日正午	Web開催、 エコポリスセンター	出展数 39団体 HP閲覧数 延1,399回 クイズラリー参加者数 延1,177名
ワークショップ	2月5日 ～2月6日		ワークショップ参加者数 延337名 交流会参加者数 7団体11名（スタッフ含）

※ 新型コロナウイルス感染症拡大防止のため一部事業を中止とした。

(2) 環境監視事業 (常時測定室と測定項目)

◎ : 測定中

事業名	測定室名	種別	二酸化硫黄 SO <sub>2</sub>	オキシダント Ox	浮遊粒子状物質 SPM	窒素酸化物 NO NO <sub>2</sub>	一酸化炭素 CO	微小粒子状物質 PM2.5	騒音 NL	気象	
										風向 風速	温度 湿度
板橋区 環境監視システム	赤塚溜池公園	一般	-	◎	◎	◎	-	-	-	-	-
	舟渡小学校	一般	-	◎	◎	◎	-	-	-	◎	◎
	北野小学校	一般	-	◎	◎	◎	-	-	-	◎	◎
	上板橋小学校	一般	-	◎	◎	◎	-	-	-	◎	-
		沿道	-	-	-	◎	-	-	◎	-	-
	三園	沿道	◎	-	◎	◎	◎	-	◎	-	-
	相生町	沿道	-	-	◎	◎	-	◎	◎	-	-

## (3) 各種環境（公害）調査

実施調査名	調査場所	調査項目	調査回数又は期間	
大気等の環境汚染	浮遊粒子状物質調査 北野小学校 舟渡小学校 板橋第八小学校	総粉じん量 イオン類 重金属 アスベスト	年2回	
		炭素成分 ベンゾ[a]ピレン その他	年2回	
	有害化学物質調査	同上	トリクロロエチレン テトラクロロエチレン ベンゼン ジクロロメタン	年2回
水辺ふれあい事業	水質汚濁調査 河川（4河川） 荒川 新河岸川 白子川 石神井川 池（3池） 浮間ヶ池 赤塚溜池 見次公園池	pH 溶存酸素、 BOD等11項目	月1回 （9月、2月以外）	
	水質汚濁総合調査 （河川流域協議会による 縦断調査）	同上	pH 溶存酸素 シアン 鉛等27項目	年2回 （9月、2月）
	河川流量調査	河川（2河川） 白子川・石神井川	水深 流速	年2回 （9月、2月）
	地下水水質調査	区内 15地点 （井戸8地点、湧水7地点）	重金属 有機塩素系溶剤 pH等14項目	年1回
	湧水量調査	区内 4地点	湧水量	月1回
自動車公害調査	区内 17地点  常時監視 6区間（6地点）	騒音 振動 交通量  環境騒音の分布	各地点 2日～4日間	

## (4) 工場等公害対策事業

事業名	実施時期	実施件数	点検等内容
悪臭規制	年5回 5月～1月	6件	悪臭発生型工場等の調査、指導
燃料規制	2月～3月	4件	硫黄酸化物対策として、重油等の燃料を1日300ℓ以上使用する工場等の燃料採油、指導
夜間監視	年16回 4月～3月	118件	夜間作業実施工場、深夜営業事業所等の調査、監視、指導及び夜間時間帯に係る苦情処理
化学物質対策	4月～3月	112件	都環境確保条例に基づく、適正管理化学物質の使用量等報告書及び化学物質管理方法書の受理、指導
土壌汚染対策	4月～3月	160件	都環境確保条例、区要綱に基づく、土壌汚染に係る報告書等の受理及び指導
アスベスト等飛散防止対策	4月～3月	490件	建築物等の解体工事に伴うアスベスト等の飛散防止対策の徹底及び近隣住民の不安解消等を図る事前周知の推進、指導
放射線対策	4月～3月	52日 (測定日数)	空間放射線量の測定を板橋区役所正面玄関付近で毎週月曜日（月曜日が祝日の場合は、翌営業日）に実施 年間平均 0.06マイクロシーベルト/時

## (5) 快適環境の推進

事業名	内 容
都市の水循環回復事業	雨水貯留タンク設置補助 16個
自然との共生事業	石神井川生物調査 年1回 (白子川・石神井川の生物調査を隔年で交互に実施) カラスの巣撤去 2個 トラップによる捕獲 117羽 ハクビシン等被害対策 箱わな設置 42件 ハクビシン等捕獲数 33頭 ビオトープの維持管理 (ボランティアとの協働による管理) 区民参加型いきもの情報共有事業 調査期間4月20日から9月20日 参加人数 973人 (累計) 報告件数 4,205件 (583種)
低公害自動車普及促進	庁有車の運行 全庁有車108台 うち天然ガス自動車 1台 うちハイブリッド自動車 15台 うち指定低公害車 62台
いたばし環境アクションポイント事業	【家庭部門】 参加登録者数 524者 内参加者数 (結果報告書提出者) 277者 【事業所部門】 参加登録者数 14者 内参加者数 (結果報告書提出者) 8者 【CO2削減量】 109(t-CO2/年)

## (6) 板橋区環境基本計画の推進

事業名	概 要
環境白書の発行	本 編 62部 概要版 219部

2. 工場認可状況

申請別	件数
合計	19
設置認可	13
変更認可	6

3. 公害関係諸届受付状況

区分	騒音規制法				振動規制法				東京都環境確保条例諸届	
	特定施設届			特定建設作業実施届	特定施設届			特定建設作業実施届		
	設置・変更	使用全廃	その他		設置・変更	使用全廃	その他			
合計										
	1,055	8	12	23	322	5	11	21	214	439

4. 公害に係る相談受付件数

相 談 種 別	件 数
合 計	2,428
法 条 例 ・ 規 制 指 導 の 相 談	4
環 境 に つ い て の 相 談	11
建 設 工 事 に つ い て の 相 談	15
大 規 模 建 築 物 等 指 導 に 関 す る 相 談	145
電 波 障 害 に 関 す る 相 談	1
土 壌 汚 染 に 関 す る 相 談	2,227
ア ス ベ ス ト に 関 す る 相 談	6
焼 却 に 関 す る 相 談	0
そ の 他 の 相 談	19

5. 公害関係苦情・陳情受付処理状況（公害種別・用途地域別）

地 域 別 公害種別		第一種低層住居専用	第一種中高層住居専用	第二種中高層住居専用	第一種住居	第二種住居	準住居	近隣商業	商業	準工業（二特）	準工業	工業（一特）	工業（都市型）	工業専用（都市型）	工業専用	無指定等	合 計
		発生源別	合 計	6	58	0	30	16	1	24	26	11	43	3	1	0	2
	工 場	0	2	0	0	0	0	1	0	1	6	1	0	0	0	0	11
	指 定 作 業 場	0	0	0	0	0	0	0	0	0	0	2	0	0	0	0	2
	建 設 作 業 場	5	38	0	20	13	0	13	12	5	23	0	1	0	1	1	132
	一 般	1	18	0	10	3	1	10	14	5	14	0	0	0	1	3	80
現象別	合 計	7	70	0	35	22	1	25	31	11	52	3	3	0	2	4	266
	ば い 煙	0	7	0	0	0	0	0	0	0	1	0	0	0	0	1	9
	粉 じ ん	2	10	0	4	3	0	3	3	0	7	0	0	0	0	0	32
	有 害 ガ ス	0	0	0	0	0	0	0	0	0	0	0	0	0	0	0	0
	悪 臭	0	4	0	2	1	0	4	3	4	5	0	1	0	0	2	26
	汚 水	0	0	0	0	0	0	0	0	0	0	0	0	0	0	0	0
	騒 音	2	32	0	21	11	1	11	20	6	22	3	1	0	2	1	133
	(カラオケ)	0	0	0	0	0	0	0	(2)	0	0	0	0	0	(1)	0	(3)
	振 動	3	13	0	8	7	0	6	3	1	17	0	1	0	0	0	59
	地 盤 沈 下	0	0	0	0	0	0	0	0	0	0	0	0	0	0	0	0
	土 壌 汚 染	0	0	0	0	0	0	0	0	0	0	0	0	0	0	0	0
	そ の 他	0	4	0	0	0	0	1	2	0	0	0	0	0	0	0	7

※ 一発生源につき、複数の現象別を計上する場合があるため、発生源別の計と現象別の計は一致しない。

※ カラオケの（）の数は、騒音の内数



## 6. エコポリスセンター管理運営

### (1) 利用状況

来館者数 (人)	視 察 (件)			マスコミの取材 (件)		会 員 登 録	
	行 政	教 育	企 業 等	テレビ・ラジオ	新聞・雑誌等	個人会員	団体会員
127,482	7	35	6	2	0	10,804	19

### (2) 環境情報資料室

	合 計	書 籍	資 料	雑 誌	ビ デ オ
蔵書点数	9,123	4,972	3,812	234	105
貸出点数	678	568	0	110	0

## (3) 事業

事業名	概要	要(名)
ア 環境イベント・環境啓発事業	計 178	参加者計 15,623
(ア) エコアクション9	実施回数 34(※ほか1回中止)	参加者 1,296
(イ) 緑のカーテン普及(カーテンコンテスト等)	実施回数 3	参加者 575
(ウ) 環境イベント(主催:環境パネル展等)	実施回数 30(※ほか16回中止)	参加者 1,925
(エ) 環境イベント(出展:区民まつり等)	実施回数 5(※ほか1回中止)	参加者 360
(オ) 生活用品修理再生事業(現代のいかげやさん)	実施回数 42	参加者 1,084
(カ) 環境啓発(わくわく子ども工作等)	実施回数 64(※ほか1回中止)	参加者 10,383
イ 環境学習事業	計 147	参加者計 3,042
(ア) 講師派遣(出前授業等)	実施回数 70(※ほか15回中止)	参加者 1,784
(イ) かんきょう観察	実施回数 6	参加者 141
(ウ) 自然体験(尾瀬探勝・新潟自然体験)	実施回数 0	参加者 0
(エ) 一般対象講座(リサイクルワークショップ等)	実施回数 37(※ほか4回中止)	参加者 587
(オ) 子ども対象講座(夏休みエコスクール等)	実施回数 34	参加者 530
ウ 指導者養成事業	計 17	参加者計 218
(ア) 教員研修	実施回数 1(※ほか1回中止)	参加者 21
(イ) 保育士研修	実施回数 2(※ほか4回中止)	参加者 78
(ウ) 環境学習指導者養成(板橋エコみらい塾)	実施回数 13	参加者 104
(エ) あいキッズ事業者等への学習機会の提供	実施回数 1	参加者 15
エ 個人・団体・企業の育成支援事業	計 56	参加者計 3,383
(ア) 環境なんでも見本市・エコライフフェア等	実施回数 2	参加者 2,619
(イ) 大学連携	実施回数 54(※ほか10回中止)	参加者 764
オ エコポリスセンターの拠点機能活性化事業	計 11	参加者計 54
(ア) エコポリゼミナール	実施回数 1	参加者 42
(イ) 登録団体の活性化(環境活動連絡会)	実施回数 5	(書面開催)
(ウ) 人材バンク(スキルアップ研修等)	実施回数 5	参加者 12

※ 新型コロナウイルス感染症拡大防止のため一部事業を中止とした。

## 7. 熱帯環境植物館管理運営

### (1) 入館者数

入館者数 (人)	100,581
-------------	---------

### (2) 企画展示等

事業名	開催期間	入館者数(人)
植物 はじめの一步展	4月20日～4月25日	(※) 3,612
アマゾン展	6月1日～6月27日	(※) 11,658
夏休み特別展 熱帯の昆虫と食虫植物	7月13日～8月29日	24,406
穀物展	9月14日～10月3日	6,348
アマゾン展 リターンズ	10月19日～11月14日	8,162
クリスマス展	12月7日～12月26日	5,177
らん展 2022	1月4日～1月16日	4,644
猫沢八郎個展	2月1日～2月27日	7,991
春休み特別展 生きもので行く世界旅行	3月15日～3月31日	6,103

※ 新型コロナウイルス感染症拡大防止のため、令和3年4月26日から5月31日まで全日休館とし、一部事業の実施期間を短縮した(※)。

※ 改修工事のため、令和2年9月23日から令和3年4月19日まで全日休館とした。

### (3) 各種イベント等

種別	実施回数	参加者数(人)
講習会・講演会	184(※ほか147回中止)	3,671
音楽会	0	0

※ 新型コロナウイルス感染症拡大防止のため、一部のイベントを中止とした。

## 8. 集団回収事業

### (1) 集団回収登録団体数等

区 分	実 績
登 録 団 体 数	900 (実践団体数 892) (うち小学校21校、中学校2校)
登 録 世 帯 数	271,799 (実践世帯数 268,509)
1 団体年間平均回収量 (kg)	13,303.5
1 世帯年間平均回収量 (kg)	44.2

### (2) 集団回収品目別回収量

品 目		回収量 (kg)	品 目		回収量 (kg)
合 計		11,866,698	金	金 属 計	195,611
紙	紙 類 計	11,430,838		鉄 類	24,846
	新 聞	3,438,720	ア ル ミ 類	170,765	
	雑 誌	3,261,815	属	その他金属	0
類	段 ボ ー ル	4,727,785	布 類		240,237
	紙 パ ッ ク	2,518	び ん 類		12
	その他古紙	0	そ の 他		0

## 9. 資源循環型清掃事業の推進

### (1) ごみの収集・運搬実績 (t)

合 計	分 別 収 集					持 込 等
	可 燃	不 燃	資 源	粗 大	小 計	
154,773	100,102	2,977	14,103	4,694	121,876	32,897

※ 持込等は、事業者等が清掃工場へ直接持ち込んだ持込ごみと転居廃棄物の合計量である。

※ 持込等は、複数の区のごみが混載されているため、23区の一般廃棄物処理実績報告書等を用い、按分により、板橋区内で排出されたごみ量を推計したものである。

※ 資源は集積所から回収した古紙・びん・缶・ペットボトル・トレイ・ボトルであり、紙パック等拠点回収分は含まない。

※ 粗大ごみは、西台粗大ごみセンターにおける使用済小型家電のピックアップ回収量を含む。

### (2) 主な粗大ごみ収集実績

順 位	品 名	個 数
1	布 団	78,711
2	箱 物 家 具	77,607
3	い す	34,668
4	テ ー ブ ル	26,943
5	衣 装 箱	25,504

### (3) し尿収集・運搬実績 (kl)

戸 数	収 集 量
37	54.08

※ 戸数及び収集量は、豊島区 (2戸)、北区 (7戸)、板橋区 (28戸)の合計である。

### (4) ごみ集積所

箇 所 数	24,500
-------	--------

(5) 清掃車稼働状況

区 分	実 績
直営車延べ稼働台数	7,697
雇上車延べ稼働台数	25,038

※ 雇上車稼働台数は可燃・不燃ごみ及びびし尿収集に係る雇上車の合計数である。

(6) 不法投棄処理

個 数	2,806
-----	-------

(7) 下水道未普及地域設置浄化槽汚泥収集運搬件数

件 数	10
-----	----

(8) 動物死体処理

処 理 区 分	処 理 件 数	種 別		
		猫	犬	その他
合 計	740	544	63	133
届 出 分	714	520	63	131
都 道 分	26	24	0	2

(9) 事業用大規模建築物排出指導（立入件数）

件 数	216
-----	-----

(10) 大規模建築物保管場所完了検査

件 数	61
-----	----

(11) 有料ごみ処理券交付

券 種	交 付 枚 数
事 業 系	753,091
粗 大	1,305,939

(12) 防鳥ネットの貸出し

枚 数	2,275
-----	-------

(13) 高齢者等の戸別収集

戸 数	951
-----	-----

(14) 清掃従事職員研修実績

実 施 主 体	実施回数	受講人員
東京二十三区清掃協議会	0	0
特別区研修所	8	14
板 橋 区	3	210

## 10. 資源回収事業

### (1) 回収事業名及び回収拠点数

事業名	概要
ア びん・缶・古紙・ペットボトル分別回収	集積所数 24,500
イ 紙パック拠点回収	回収拠点数 235
ウ 廃乾電池拠点回収	回収拠点数 259
エ 食品用トレイ・ボトル容器拠点回収	回収拠点数 87
オ 廃食用油拠点回収	回収拠点数 12
カ 古布・古着拠点回収	回収拠点数 13
キ 使用済小型家電拠点回収	回収拠点数 13
ク 食品用トレイ・ボトル容器モデル回収	集積所数 50
	大規模マンション数 180

### (2) びん・缶等分別回収品目別資源化量

合計	資源化実績 (kg)								
	アルミ缶	スチール缶	生きびん	雑びん	新聞	雑誌	段ボール	その他古紙	ペットボトル
13,721,491	1,090,740	559,410	195,003	4,099,670	877,334	1,283,897	3,078,756	130,391	2,406,290

※ アルミ缶・スチール缶・生きびん・雑びん・ペットボトルは区施設回収分を含む。

※ 「その他古紙」とは、「紙パック」、「紙箱・紙袋・OA用紙」を指す。

### (3) 拠点回収品目別資源化量

合計	資源化実績 (kg)						
	紙パック	廃乾電池	食品用トレイ	ボトル容器	廃食用油	古布・古着	使用済小型家電
242,855	37,620	56,760	8,671	9,394	4,600	119,190	6,620

(4) 使用済小型家電ピックアップ回収資源化量 501,735kg

(5) 食品用トレイ・ボトル容器モデル回収資源化量 食品用トレイ 7,713kg ボトル容器 10,352kg

(6) 不燃ごみ資源化量 2,976,694kg



# 都市整備部

## 1. 都市計画関係

区 分	件 数
相談・指導	564
生産緑地等問合せ	216

## 2. 都市計画審議会開催状況

区 分	開催回数
審 議 会	4

## 3. 国土法・公拓法関係

区 分	件 数
相談・指導	483
届出書の受理	41

## 4. 開発行為関係

区 分	件 数
許可(協議等含)	13
相談・指導	3,513

## 5. 宅地造成等規制法関係

区 分	件 数
許可(協議等含)	5
相談・指導	968

## 6. 「土地区画整理事業を施行すべき区域」に関する都市計画法第53条に基づく許可

区 分	件 数
許 可	32
相談・指導	432

## 7. 赤塚地区のまちづくり

区 分	区域
区画整理事業実現の検討	4

8. 雨水流出抑制指導

区 分	件 数
協議（届出）	78
相談・指導	1,428

9. 建築審査会開催状況

区 分	開催回数	同意案件（件）	審査請求（件）	裁決（件）
審査会	6	15	0	0

10. 建築紛争の予防と調整

区 分	件 数
標識設置届	124

区 分	紛争内容	件 数	調 整 結 果				開催回数
			完結	打切	継続	調整辞退	
建築紛争調整委員会による調整	日照等	0	0	0	0	0	0
職 員 に よ る 調 整	日照等	6	0	0	6	0	0

※ 日照等には、電波障害・風害・工事公害等の調整内容も含まれる。

11. 都市計画道路・公園関係

事務内容	53条許可	65条許可	相談・指導
件 数	61	0	1,640

12. 地区計画関係

区 分	件 数
地区計画区域内の届出	267
相 談 ・ 指 導	3,960

13. 用途地域等問合せ件数

件数
15,900

14. コミュニティバス関係

区 分	路線数	利用者数
コミュニティバス運行	1	99,630

15. 景観計画関係

区 分	件数・回数
景 観 審 議 会 開 催	審議会 2 部 会 2
景 観 計 画 の 事 前 協 議	190
景観計画の届出(変更届含む)	241
景 観 ア ド バ イ ザ ー 協 議	72
相 談 ・ 指 導	6,072

16. 板橋区都市づくり推進条例関係

区 分	件数・回数
大規模土地取引行為の届出	15
大規模土地利用構想の届出	3
承認まちづくり協議会	3
協 議 状 況 の 報 告	17
都 市 づ くり 専 門 家 会 議	3
相 談 ・ 指 導	681

17. 大規模及び小規模住戸が集合する建築物等の指導

区 分	件 数	
大規模建築物等	申出書提出	48
	準指導提出	67
小規模住戸が集合する 建築物計画書提出	38	
相 談 ・ 指 導	6,378	

18. 細街路の拡幅・指導状況

拡幅協議申請（件）	拡幅整備工事（件）	拡幅整備延長（m）	工作物移設工事等助成（件）
274	151	2,005	28

19. 沿道地区計画関係

事務内容	沿道地区計画区域内の届出	騒音調査申込受付	防音工事助成申込受付	相談・指導
件数	52	1	0	1,940

20. 木造住宅耐震化推進事業関係

耐震診断助成（件）	37
耐震計画等助成（件）	18
耐震補強工事助成（件）	8
特定地域での除却工事助成（件）	16
特定地域での建替え工事助成（件）	2
耐震シェルター等設置工事助成（件）	0

21. 耐震調査助成（非木造）関係

建築物耐震相談（件）	245
相談会（日）	0
耐震診断助成（件）	2
耐震補強設計助成（件）	3
耐震改修工事等助成（件）	2
耐震アドバイザー派遣（件）	3

22. 建築物確認等申請件数

(1) 区

ア 構造別確認関係

構造別申請受付件数	総 数	木 造	鉄骨鉄筋 コンクリート造	鉄筋 コンクリート造	鉄骨造	コンクリート ブロック造	その他
合 計	44	24	0	7	13	0	0
確 認 申 請	35	24	0	2	9	0	0
計 画 通 知	9	0	0	5	4	0	0

イ 確認申請・計画通知関係

種 別		総 数	建築物	建築設備	工作物
確 認	確 認 申 請	36	35	1	0
	確 認	30	29	1	0
	確 認 ( 計 画 変 更 )	5	5	0	0
	中 間 検 査 合 格 証 交 付	6	6	0	0
	検 査 済 証 交 付	21	21	0	0
計 画 通 知	計 画 通 知	18	9	9	0
	適 合 通 知	17	8	9	0
	適 合 通 知 ( 計 画 変 更 )	5	5	0	0
	中 間 検 査 合 格 証 交 付	3	3	0	0
	検 査 済 証 交 付	24	15	7	2

ウ 仮使用認定関係

種 別	総 数	建築物	建築設備	工作物
仮 使 用 認 定	0	0	0	0

(2) 指定確認検査機関

ア 構造別確認関係

構造別確認件数	総 数	木 造	鉄骨鉄筋 コンクリート造	鉄筋 コンクリート造	鉄骨造	コンクリート ブロック造	その他
確 認	1,241	904	1	104	232	0	0

イ 確認件数関係

種 別	総 数	建築物	建築設備	工作物
確 認	1,400	1,242	145	13
確 認（計画変更）	242	242	0	0
中間検査合格証交付	598	598	0	0
検 査 済 証 交 付	1,308	1,159	140	9

23. 建築関係諸証明取扱状況

合 計	住宅家屋証明	確認済証明	道路位置証明
12,038	2,257	6,227	3,554

24. 福祉のまちづくり協議件数

協 議
52

25. 違反建築物処理状況

区分	合計	住宅	併用住宅	共同住宅	併用共同住宅	その他
合 計	32	20	0	6	3	3
処理済	22	16	0	5	1	0
処理中	10	4	0	1	2	3

26. 一斉公開違反建築パトロール実施状況

令和3年10月15日～21日の期間

建築工事現場等の点検件数		9
違反建築物件数		0
事項別違反件数	無確認建築	0
	道路関係違反	0
	建ぺい率違反	0
	高さ斜線違反	0
	用途変更	0
	その他	0
確認表示未揭示建築工事現場件数		2
是正指導件数	合計	0
	工事施行停止	0
	使用禁止	0
	その他	0

27. 特殊建築物等の防災査察件数

用途	査察建築物	口頭指導	改善通知	勧告
共同住宅の建築物	2	2	0	0

28. 危険ながけ、よう壁及びブロック塀の指導状況

(1) 危険ながけ、よう壁

区分	相談	現場調査	文書による指導	改善済
件数	58	26	721	10

(2) がけ・よう壁安全対策

区分	助成		改修専門家派遣
	新築・築造替え	補強	
件数	0	0	4

(3) ブロック塀

区分	相談	現場調査	文書による指導	撤去工事費助成
件数	99	613	816	47

29. 老朽建築物等の指導件数

区 分	相 談	現場調査	文書指導
家 屋	33	33	32
樹木・その他	63	63	44

30. 老朽建築物等対策

区 分	件数・回数
老朽建築物等対策協議会	3 回
緊急安全対策工事	5 件
専門家派遣	9 回
除却費助成	6 件
所有者等調査	4 件

31. 道路関係取扱状況

区 分	件 数	延 長
合 計	11,060	—
指 定	建築基準法第42条第1項第4号	253.60 m
	建築基準法第42条第1項第5号	201.04 m
取 消 し	4	65.40 m
変 更	3	29.62 m
相 談 件 数	11,044	—

32. 定期報告取扱件数

(1) 特定建築物定期調査報告取扱件数

用 途	件 数
合 計	1,158
集会場・旅館・ホテル等	13
店舗・飲食店・事務所等	7
共 同 住 宅	1,134
共同住宅との複合建築物	4



(2) 建築設備定期報告取扱件数

区 分	建物件数	定期報告件数
合 計	1,788	3,001
建築設備（建物）	1,788	-
換 気 設 備	-	538
排 煙 設 備	-	37
非 常 照 明 設 備	-	1,765
給 排 水 設 備	-	661

(3) 昇降機定期報告取扱件数

合 計	小荷物専用昇降機	エレベーター	エスカレーター
4,495	147	4,304	44

(4) 防火設備定期報告取扱件数

区 分	件 数
防 火 設 備	732

33. 建設リサイクル法による届出（通知）件数

区 分	件 数
合 計	1,095
届 出	929
通 知	166

34. エネルギーの使用の合理化に関する法律による届出件数

区 分	件 数
届 出	146

35. 長期優良住宅認定件数

区 分	件 数
認 定	133
変更認定	24
承 認	2
取 消	0

36. 低炭素建築物認定件数

区 分	件 数
認 定	141
変更認定	0
取 消	0

### 37. 住宅対策審議会

区分	審議会	専門部会
開催	0	0

### 38. 公共住宅募集

#### (1) 区営住宅募集

区分	募集戸数	申込者数	倍率	募集年月日
あき家	9	84	9.3	令和3年5月24日～5月31日

※区営小茂根一丁目住宅については、令和3年度の募集なし

#### (2) 高齢者住宅募集

区分	募集戸数	申込者数	倍率	募集年月日
あき家合計	15	137	9.1	令和3年5月24日～5月31日
単身者向	6	118	19.7	
世帯向	9	19	2.1	

#### (3) 改良住宅募集

区分	募集戸数	申込者数	倍率	募集年月日
1人～2人向	1	73	73.0	令和3年5月24日～5月31日
2人以上向	2	47	23.5	

#### (4) 都営住宅等募集事務

##### ア 都営住宅等公募申込用紙配布数

区分	配布数
あき家 (5月)	3,996
都民住宅・あき家 (6月)	17
ポイント方式 (8月)	2,030
単身者向・シルバーピア (8月)	2,644
あき家 (11月)	3,673
都民住宅・あき家 (12月)	13
ポイント方式 (2月)	1,917
単身者向・シルバーピア (2月)	2,755

イ 都営住宅地元公募事務

区 分	募集戸数	申込者数	倍 率	募集年月日期間
あき家・1人～2人向	1	30	30.0	令和3年5月24日～5月31日
1人～2人向	1	105	105.0	
あき家・1人～2人向	1	81	81.0	令和3年11月24日～12月1日
1人～2人向	1	33	33.0	

ウ UR賃貸住宅パンフレット配布実績

区 分	配布数	配布月日
UR賃貸住宅高優賃あき家	22	毎月13日～26日

39. 住宅情報ネットワーク

区 分	件 数
成 約	1,331

40. マンション対策

区 分	回 数	開 催 日	会 場	入場者数
マンション居住者交流会	1	令和3年11月20日	グリーンホール	15人
マンション個別相談会	2	令和3年7月10日	文化会館	7組
		令和3年11月20日	グリーンホール	6組
マンション管理セミナー	0	—	—	—

※ 第3回マンション個別相談会、第1回マンション管理セミナーは、新型コロナウイルス感染症拡大による国の緊急事態宣言を受け中止。

## 41. 区営住宅

団 地 名	戸 数	移管年月日
合 計	11団地 509戸	
常盤台四丁目第2アパート	24	平成5年4月1日
徳丸一丁目アパート	20	平成5年4月1日
赤塚三丁目アパート	31	平成6年4月1日
徳丸二丁目第2アパート	28	平成6年4月1日
舟渡二丁目第3アパート	50	平成7年4月1日
小茂根一丁目住宅	66	令和2年10月16日竣工
南常盤台二丁目アパート	32	平成9年2月1日
高島平七丁目アパート	88	平成10年2月1日
舟渡一丁目第2アパート	31	平成11年2月1日
西台三丁目アパート	95	平成15年2月1日
前野町三丁目第2アパート	44	平成17年2月1日

## 42. 高齢者住宅

住 宅 名	戸 数	開所年月
合 計	13住宅 333戸	
徳丸けやき苑	(単身) 40	平成元年1月
前野けやき苑	(単身) 24	平成元年11月
高島平けやき苑	(単身) 24	平成2年12月
常盤台けやき苑	(単身) 19	平成4年3月
中台けやき苑	(単身) 28	平成4年4月
成増けやき苑	(単身) 9 (世帯) 19	平成5年10月
桜川けやき苑	(単身) 12 (世帯) 18	平成6年9月
小豆沢けやき苑	(単身) 20 (世帯) 10	平成7年5月
大谷口上町けやき苑	(単身・世帯) 23	平成16年5月
小 計	9住宅 246戸	
新蓮根 ( U R )	(単身) 22 (世帯) 11	平成5年12月
蓮根三丁目第3 (都営)	(単身) 12 (世帯) 3	平成10年5月
西台一丁目3号棟 (都営)	(単身) 8 (世帯) 12	平成12年5月
西台一丁目5号棟 (都営)	(単身) 14 (世帯) 5	平成19年11月
小 計	4住宅 87戸	

## 43. 改良住宅

住 宅 名	戸 数	開所年月
合 計	4住宅 60戸	
やよい住宅	10	平成16年3月
かみちよう住宅一号館	21	平成19年3月
かみちよう住宅二号館	27	平成21年3月
かみちよう住宅三号館	2	平成21年3月

# まちづくり推進室

## 1. 不燃化促進関係

事務内容	助成件数	申請件数	建替相談 チラシの配布
件数	0	0	1

## 2. 木造住宅密集地域整備促進関係

区 分	件数・回数
意見交換会及びまちづくり協議会等の開催	2
まちづくりニュースの配布	2

## 3. 大谷ロー丁目周辺地区木密地域不燃化特区事業関係

事務内容	説明会等 の開催	まちづくり ニュースの配布	個別訪問	建替え相談 ・助成	測量調査(m)
件数・回数	2	3	12	5	370

## 4. 緊急避難路整備関係

区 分	件 数
協 定	1
整 備	1

#### 5. 大山駅周辺地区のまちづくり

区 分	件数・回数
大山駅周辺地区まちづくりパネル展	1
大山町ピッコロ・スクエア周辺地区市街地再開発事業に係る都市計画説明会	2
大山町ピッコロ・スクエア周辺地区市街地再開発準備組合（総会・理事会等）	16
大山町クロスポイント周辺地区市街地再開発組合（総会・理事会等）	20
まちづくりニュース等の配布	7
不燃化特区事業 建替相談・助成	1

#### 6. 上板橋駅南口駅前地区のまちづくり

区 分	件数・回数
上板橋駅南口駅前東地区市街地再開発組合（総会・理事会・権利者説明会等）	27
上板橋駅南口駅前西地区市街地再開発準備組合（総会・理事会等）	6
ワークショップ・地元説明会等	4

#### 7. 板橋駅西口地区のまちづくり

区 分	件数・回数
板橋駅西口周辺地区まちづくり説明動画公開	1
板橋駅西口駅前広場まちづくり社会実験の実施	1
まちづくり社会実験に関するアンケート調査	1
板橋駅西口地区市街地再開発準備組合（総会・理事会等）	22
まちづくりニュース等の配布	2

#### 8. 高島平地域のまちづくり

区 分	件数・回数
高島平地域都市再生実施計画骨子案説明会	6
高島平地域都市再生実施計画素案説明会	7
高島平地域都市再生実施計画パブリックコメント	1
地域防災セミナー（アーバンデザインセンター高島平）	1

# 土 木 部

## 1. 道路・公共溝渠管理関係

### (1) 道路認定等関係

種 別	路 線 数	延 長 (m)	面 積 (㎡)
認 定	0	0	0
廃 止	0	0	0
区 域 変 更	3	0	3, 8 8 4

### (2) 道路用地取得状況

区 分	件 数	延 長 (m)	面 積 (㎡)
合 計	1 6	7 2 9	5, 3 3 6
寄 付	7	1 7 8	1, 2 0 4
無 償 供 用	1	4	1 3
譲 与	1	3 2 7	3, 8 2 3
帰 属	4	1 3 1	1 5 3
所 管 換 え	2	8 4	1 2 9
交 換	1	5	1 4
買 収	0	0	0

※「所管換え」とは、板橋区の他の部署から土木部に引き継がれた道路用地をいう。

※「帰属」とは、都市計画法に基づく開発行為により、区で管理することになった道路用地をいう。

※「譲与」とは、国や都から無償で譲り受けた道路用地をいう。

### (3) 財産処理

種 別	件 数
合 計	3
交 換	1
用 途 廃 止	2

## 2. 道路・公共溝渠占用関係

### (1) 道路占用

種 別	数 量
電 柱 ・ 電 話 柱	26,140本
共 架 電 線	1,952,209m
地 下 管 路・地 下 電 線	1,709,136m
ガ ス 管	608,170m
電 柱 広 告 物	3,840枚
一 般 占 用 (突 出 含 む)	819件
配 電 塔	36基
電 話 ボ ッ ク ス	50基
公 共 溝 渠 使 用	15件
道路占用に伴う指導及び調査	5,258件

### (2) 道路掘さく復旧

種 別	自 費		受 託	
	件 数	数 量(m <sup>2</sup> )	件 数	数 量(m <sup>2</sup> )
合 計	2,938	42,087	24	195
高 級 舗 装	451	10,831	9	79
中 級 舗 装	2,221	28,220	11	104
簡 易 舗 装	151	1,775	4	12
透 水 性 舗 装	115	1,261	0	0

### (3) 各種証明関係 (減免を含む)

種 別	件 数
合 計	10,785
道 路 幅 員 証 明	97
道 路 境 界 確 認 証 明	10,688



## (4) 道路占用工事調整

種 別	件 数
合 計	298
道路占用工事に伴う各企業との協議	264
道路改修工事に伴う協議	34

## (5) 承認工事件数

種 別	件 数
合 計	284
自費工事承認	212
沿道掘さく承認	72

## (6) 特殊車両通行関係

種 別	件 数
道路法及び車両制限令に基づく通行許可・協議・認定	755

## (7) 屋外広告物許可

種 別	件 数	数 量
合 計	410	
広 告 塔	24	25基
広 告 板	278	1,516基
車体利用広告	71	2,250台
小型広告板	3	4枚
電柱利用	2	3,972枚
標識利用	8	106枚
ア ー チ	1	2基
広 告 幕	0	0張
装飾街路灯	0	0基
アドバルーン	0	0個
はり紙・はり札等	20	522枚
バス・電車の車体利用 (長方形の枠を利用)	2	70枚
宣 伝 車	1	2台

(8) 違法看板・ポスター撤去実績

種 別	枚 数
合 計	33,053
立 看 板	0
は り 紙	20,742
は り 札	12,311
広 告 旗	0

3. 境界確定関係

(1) 境界確定

種 別	確 定 延 長 (m)
合 計	12,649.12
境 界 確 定	10,288.67
境 界 確 認	2,360.45

(2) 道路台帳平面図整備

種 別	件 数	数 量
現況平面図調整・補正	2 件	197,150㎡
道 路 管 理 区 域 図	1 件	2,452m

(3) 建築確認に係る合議調査関係

種 別	件 数
建築確認に係る道路等の調査	7

(4) 地籍調査事業

地区名称	面積 (k ㎡)	図根多角点設置	資料調査	地形・復元測量	街区調査立会
小茂根三丁目	0.13	—	—	—	○
小茂根四、五丁目	0.19	○	○	○	—

#### 4. 道路監察関係

##### (1) 道路監察件数

管理区分 内 容		合 計	企業者	区道 管理	南部土木 サービス センター	北部土木 サービス センター	東京都	国	その他
合 計		848	108	11	237	111	25	17	339
道路 工事 関係	掘削・復旧状況	3	2	0	0	0	0	0	1
	施工方法等	5	3	0	2	0	0	0	0
	そ の 他	17	5	0	6	0	0	0	6
道路 の 異常	舗装状況	73	34	1	10	8	1	3	16
	道路排水施設	32	8	0	7	7	0	1	9
	振 動	37	14	0	17	2	2	0	2
	陥 没	27	8	0	5	4	2	0	8
	附属物・占用物	33	5	0	15	1	1	1	10
道 路 清 掃		19	0	0	5	10	0	1	3
道 路 不 正 使 用 等		110	1	0	16	11	3	0	79
そ の 他		492	28	10	154	68	16	11	205

##### (2) 影響及び竣工立会い件数

合 計	施 工 者					
	水道局	下水道局	東京ガス	東京電力	N T T	その他
475	116	35	179	32	3	110

##### (3) 放置自動車撤去件数

件 数	0
-----	---

##### (4) 放置屋台撤去件数

件 数	0
-----	---

5. 自転車対策事業  
 (1) 有料自転車駐車場利用状況

種別	自転車利用		バイク利用		合計	
	定期(件)	当日(台)	定期(件)	当日(台)	定期(件)	当日(台)
駐車場名	126,337	2,139,176	7,862	88,632	134,199	2,227,808
合計	3,041	5,925	287	5,215	3,328	11,140
浮間舟渡駅	3,227	153,241	164	4,312	3,391	157,553
板橋駅・板橋駅西口 ※	977	31,894	877	4,870	1,854	36,764
新板橋駅前高架下	6,735	65,406	1,022	6,689	7,757	72,095
板橋区役所前駅東・西・南・高架下 ※	3,426	62,019	96	2,349	3,522	64,368
板橋本町駅第1・第4	1,701	67,023	96	2,349	1,797	69,372
大和町・YUMEパーク ※	2,585	47,047	0	6	2,585	47,053
本連沼駅・本連沼駅第2・第3 ※	0	58,546	0	0	0	58,546
志村坂上駅・北 ※	8,939	168,199	471	10,014	9,410	178,213
志村三丁目駅第1～第5 ※	5,435	64,854	533	290	5,968	65,144
蓮根駅・北・蓮根三丁目 ※	3,496	47,322	304	5,054	3,800	52,376
西台駅高架下・東 ※	13,448	208,213	570	6,611	14,018	214,824
高島平駅第1・第2・東口・西口 ※	715	40,413	244	1,051	959	41,464
新高島平駅北・南 ※	4,174	109,636	350	6,411	4,524	116,047
高島陸橋交差点・西高島平駅前・南口 ※	1,185	43,927	379	1,870	1,564	45,797
下板橋駅第1・第2 ※	3,327	100,611	287	3,746	3,614	104,357
大山駅前・大山駅 ※	3,057	61,709	0	82	3,057	61,791
中板橋駅南口・北口・東 ※	11,645	146,302	476	2,375	12,121	148,677
ときわ台駅南口・北口第1～第4 ※	7,131	30,432	72	0	7,203	30,432
上板橋駅北・南口・東・西 ※	4,130	61,129	366	6,679	4,496	67,808
徳丸タウンブリッジ・東武練馬駅・東 ※	13,221	214,212	808	17,235	14,029	231,447
成増駅北口第1・第2・第4・第5・成増公園前 ※	15,739	183,673	354	0	16,093	183,673
成増駅南口・南口第2～第7・成増一丁目 ※	9,003	167,443	106	1,424	9,109	168,867
小竹向原駅・小竹向原駅南・北 ※						

※駐車場名※印は、コイン式またはゲート式の料金負担延件数を含む。  
 ※定期利用件数は、各月末の定期利用登録者数の積算。  
 ※バイク利用は、排気量125ccを超えるものを含む。

(2) 放置自転車等の撤去等実績（駅周辺放置禁止区域）

回数等 駅名	撤去回数		撤去台数			引渡台数			(内) 盗難			返還率			
	自転車	バイク	合計	自転車	バイク	合計	自転車	バイク	合計	自転車	バイク	合計	自転車	バイク	合計
合計	4,742	57	4,799	2,288	41	2,329	58	0	58	48.2%	71.9%	48.5%	31.0%	-	31.4%
板橋駅	84	2	86	26	1	27	3	0	3	31.0%	50.0%	31.4%	15.6%	-	15.6%
浮間舟渡駅	32	0	32	5	0	5	0	0	0	15.6%	-	15.6%	21.1%	0.0%	20.5%
新板橋駅	38	1	39	8	0	8	1	0	1	21.1%	0.0%	20.5%	27.8%	-	27.8%
板橋区役所前駅	97	0	97	27	0	27	1	0	1	27.8%	-	27.8%	50.3%	0.0%	50.1%
板橋本町駅	352	1	353	177	0	177	1	0	1	50.3%	0.0%	50.1%	42.3%	-	42.3%
本蓮沼駅	130	0	130	55	0	55	0	0	0	42.3%	-	42.3%	36.4%	100.0%	37.3%
志村坂上駅	66	1	67	24	1	25	2	0	2	36.4%	100.0%	37.3%	34.1%	0.0%	33.8%
志村三丁目駅	138	1	139	47	0	47	3	0	3	34.1%	0.0%	33.8%	33.6%	-	33.6%
蓮根駅	122	0	122	41	0	41	1	0	1	33.6%	-	33.6%	61.4%	150.0%	62.0%
西台駅	272	2	274	167	3	170	3	0	3	61.4%	150.0%	62.0%	58.5%	100.0%	59.1%
高島平駅	400	6	406	234	6	240	2	0	2	58.5%	100.0%	59.1%	40.9%	0.0%	43.2%
新高島平駅	44	0	44	18	1	19	2	0	2	40.9%	0.0%	43.2%	28.0%	-	28.0%
西高島平駅	25	0	25	7	0	7	0	0	0	28.0%	-	28.0%	25.9%	-	25.9%
下板橋駅	27	0	27	7	0	7	0	0	0	25.9%	-	25.9%	41.9%	100.0%	42.1%
大山駅	389	1	390	163	1	164	5	0	5	41.9%	100.0%	42.1%	480.0%	-	480.0%
中板橋駅	20	0	20	96	0	96	3	0	3	480.0%	-	480.0%	52.4%	54.5%	52.4%
ときわ台駅	508	11	519	266	6	272	8	0	8	52.4%	54.5%	52.4%	51.9%	133.3%	52.2%
上板橋駅	621	3	624	322	4	326	7	0	7	51.9%	133.3%	52.2%	38.0%	0.0%	37.4%
東武練馬駅	129	2	131	49	0	49	2	0	2	38.0%	0.0%	37.4%	56.0%	90.0%	56.8%
下赤塚駅	402	10	412	225	9	234	7	0	7	56.0%	90.0%	56.8%	37.7%	64.3%	38.2%
成増駅	734	14	748	277	9	286	5	0	5	37.7%	64.3%	38.2%	42.0%	0.0%	41.2%
小竹向原駅	112	2	114	47	0	47	2	0	2	42.0%	0.0%	41.2%			

※ 引渡台数は4月から翌3月までの台数であるが、前年度の撤去分で4月以降に引き渡したものを含む。  
 ※ 下赤塚駅、成増駅には、それぞれ地下鉄赤塚駅、地下鉄成増駅を含む。

## 6. 交通安全運動等実施状況

期 間	内 容	参加者数等
春季・秋季各10日間 (年 間 )	春・秋の交通安全運動 街頭啓発 (幕舎) 交通安全区民大会等の代替え事業 (交通安全動画制作)	74か所 約6,000回 (視聴回数)
(年 間 )	小学生交通安全教室 (自転車運転免許証交付ほか)	1,779人
(年 間 )	中学生交通安全教室 (交通事故再現体験ほか)	3,409人
(年 間 )	幼児交通安全教室	区立 36園
(年 間 )	(保育園げんきっ子トラフィックスクール)	私立 2園 (実施回数71回)
10、11月	板橋区民まつり・農業まつり交通安全PRコーナー	※中 止

※新型コロナウイルス感染症拡大防止のため中止

## 7. 交通安全施設整備

種 別	数 量
道路反射鏡設置	3基
各種標識設置	2基
カラーロード舗装設置	1,161.0㎡
交差点及び坂路すべり止め	157.5㎡
各種防護柵設置	6.0m
視覚障害者誘導標設置	6か所
自発光鋸設置	0基

## 8. 交通安全施設補修

種 別	件 数
道路反射鏡、各種標識等補修等	158

## 9. 街灯修理

内 容	件 数
街 灯 修 理	1,160

10. 道路工事状況

種 別	実 績
道路補修工事（一般舗装）	33,608㎡
道路補修工事（透水性舗装）	1,741㎡
橋りょう塗装	4橋
橋りょう補修	18橋

11. 道路維持工事

件 名	種 別	実 績
緊急維持工事	舗装補修	5,207㎡
	側溝補修	651m
	取付管補修	15か所
	集水桝補修	71か所
道路清掃委託	雨水桝浚渫（一般）	5,551か所
	雨水桝浚渫（浸透性）	1,342か所
	取付管浚渫	24か所
	街渠機械清掃	2,316km
	歩道清掃	245,490㎡

12. 私道整備助成

件 数	面 積 (㎡)
13	1,302.9

13. 私道排水設備助成

件 数	延 長 (m)
0	0

14. 河川維持事業実施状況

事業名	実施期間	回数
河川投棄物回収	4月～3月	7

15. 害虫駆除等対策事業

(1) ユスリカ調査駆除

幼虫調査回数	卵塊駆除回数	補虫器貸出件数
12	12	12

(2) 樹木害虫駆除

処理箇所	薬剤散布件数
街路樹	11
公園	50

16. 空閑地適正管理指導

合計	雑草	樹木	ゴミ	その他	草刈機貸出件数
45	34	0	0	2	9

17. 公園用地取得状況

区分	箇所数	面積 (㎡)
土地開発公社用地買収(買戻)	0	0

18. 公園等新增設改修

区分	新設	増設	改修
公園等	0	0	0



19. 公園特殊施設利用状況

施設名	件数
見次公園ボート場	3,407
水車公園茶室	526

※水車公園茶室は、令和3年4月25日から5月11日まで貸出し中止

20. こどもの池利用状況

施設数	利用人員
21	※中止

※新型コロナウイルス感染症拡大防止のため中止

21. 公園等施設利用状況

施設名	利用人員
板橋（交通）公園	134,772
城北（交通）公園	149,423
こども動物園（本園）	364,772
こども動物園（分園）	184,042
水車公園	12,436
氷川つり堀公園	32,221
赤塚植物園	80,467

※こども動物園（本園・分園）は、令和3年4月27日から5月31日まで臨時休園

22. 保存樹木・樹林・竹林・生垣指定

分類	指定数量
保存樹木	1,706本
保存樹林	30,462.57㎡
保存竹林	1,268.86㎡
保存生垣	3,203.90m

23. 緑化指導

件数	128
----	-----

24. 民間施設緑化助成

種 類	接道部緑化助成					屋上緑化助成 (㎡)
	高木 (本)	中木 (本)	低木 (株)	生垣助成 (m)	ブロック等撤去 (㎡)	
数 量	2	48	0	11.6	0	41.25

25. 緑化啓発事業

(1) グリーンフェスタ

区 分	期 日	場 所	対 象	参加人員
グリーンフェスタ 2021	※中止	赤塚植物園	区 民	—

※新型コロナウイルス感染症拡大防止のため中止

(2) 展示会等

区 分	回 数	期 日	場 所	対 象	参加人員
展 示 会	※中止	—			—
講 習 会	10	—	赤塚植物園	区 民	158
観 察 会	4	—			40

※新型コロナウイルス感染症拡大防止のため中止

26. 街路樹・歩道緑地帯

区 分	高木数 (本)	樹 種
街路樹・歩道緑地帯	8,714	ハナミズキほか

# 会 計 管 理 室

## 1. 公金取扱手数料

### (1) 収納手数料

	件 数	金 額
合 計	1,982,637	35,563,108
銀 収	1,203,721	7,573,651
局 収	402,742	2,143,138
特 局 収	50	7,957
コ ン ビ ニ 収	341,773	22,900,878
モ バ イ ル レ ジ 収	4,356	507,496
電 子 マ ネ ー 収	23,138	1,741,608
ク レ ジ ッ ト 収	6,830	665,280
受 託 証 券 等 手 数 料	27	23,100

- ※ 銀 収 = 銀行、信用金庫、農業協同組合、信用組合等による収納  
 局 収 = ゆうちょ銀行・郵便局(都内、関東各県及び山梨県所在)による収納  
 特 局 収 = ゆうちょ銀行・郵便局による収納  
 コンビニ収 = コンビニエンスストアによる収納  
 モバイルレジ収 = 携帯電話等を利用したインターネットバンキングによる収納  
 電子マネー収 = 携帯電話等を利用した電子マネーによる収納  
 クレジット収 = 携帯電話等を利用したクレジットによる収納  
 受託証券等手数料 = 有価証券の納付委託に関わる手数料

※ 電子マネー、クレジット収納は令和3年1月から運用を開始した。

### (2) 支払手数料

	件 数	金 額
合 計	742,061	32,678,226
口座振替 (銀行等)	742,061	32,678,226
送金払 (小為替)	0	0

※ みずほ銀行口座振替分については、無料のため件数に含まれていない。

## (3) その他手数料

	件 数	金 額
合 計	2,627	463,485
両 替 手 数 料	129	51,315
ペイジー口座振替受付手数料	2,498	412,170

※ ペイジー口座振替受付手数料 = 「ペイジーを利用した口座振替契約受付サービス」により、  
口座振替契約が成立した場合にかかる手数料

## 2. 支出命令書等執行状況

区 分	支 出 命 令 書 等						小 切 手 発行件数
	件 数	執 行 内 訳					
		窓 口 払	口 座 払	払 込	歳出戻入	その他	
合 計	66,413	85	57,935	5,023	3,085	285	281
区 一 般 会 計	61,575	81	54,336	4,202	2,727	229	281
国民健康保険 事業特別会計	1,450	2	799	272	348	29	-
介護保険事業 特別会計	1,024	1	716	270	10	27	-
後期高齢者医療 事業特別会計	114	0	50	64	0	0	-
東武東上線 連続立体化事業 特別会計	14	0	13	1	0	0	-
雑 部 金 歳 入 還 付	2,236	1	2,021	214	-	0	-

※ 小切手発行件数については、会計の区別なく区総合として処理(区一般会計に記載)。

※ その他には、職員給与のシステム処理件数等が含まれる。

# Ⅲ 執行機関

## 行政委員会及び委員事務局

- (1) 教育委員会事務局
- (2) 選挙管理委員会事務局
- (3) 農業委員会事務局
- (4) 監査委員事務局



# 教育委員会事務局

## 1. 教育委員会開催状況

種 別	回 数
合 計	24
定 例 会	23
臨 時 会	1

## 2. 議案・請願・陳情取扱状況

種 別	教育委員会に提出されたものの件数
合 計	42
議 案	41
請 願	1

## 3. 規則・訓令制定状況

種 別	合 計	内 訳		
		制 定	改 正	廃 止
規 則	14	1	13	0
訓 令	4	0	4	0

## 4. 告示状況

種 別	件 数
告示簿に登載されたもの	38

## 5. 教育懇談会等開催状況

種 別	回 数
保 護 者	1
中 学 生	0

## 6. 教育広報発行状況

号 数	発 行 月 日	発 行 部 数	主 要 記 事
105	4 月 17 日	168,800	G I G Aスクール構想が始まりました 「読み解く力」の育成をめざした取組について
106	9 月 6 日	37,300	教職員の働き方改革の推進について 一人一台パソコンを活用した学習本格スタート
107	1 月 11 日	37,300	全国学力・学習状況調査の結果と今後の取組について 教育相談の窓口

※105号は「広報いたばし」との合併号として発行。106号・107号は教育広報単独での発行。

## 7. 学校管理業務委託状況

種 別	件 数	種 別	件 数
学校警備業務委託	75校・2園	学校用務業務委託	37校(小25中12)・1園
学童擁護業務委託	149 か所	学校定期清掃委託	16校(小6中10)

## 8. 学校施設補修工事実施状況

### (1) 緊急補修

(件数)

補修内容	計	校舎	体育館	給排水	電気	給食室	プール	その他
		(教室整備 損傷補修・ 壁・設備)	(屋根・設備 他)	(漏水・排水 詰り)	(受変電・ 照明設備 改修他)	(リフト・ 給水・給湯 ・換気)	(給水管 改修他)	(校庭・門扉 他)
合計	5	4	0	0	0	1	0	0
小学校	3	3	0	0	0	0	0	0
中学校	2	1	0	0	0	1	0	0

### (2) 一般補修 (定期検査によるもの及びその他小規模補修)

補修内容	計	校舎	体育館	給排水	電気	給食室	プール	その他
		(教室整備 損傷補修・ 壁・設備・ 塗装他)	(雨漏り・屋 根・ランプ・ 設備他)	(漏水・排水 詰り他)	放送設備 (漏電・回 路) 他	(リフト・ 給排水・床 ・換気他)	(塗装・ろ過 機・給排水 他)	(門・外柵・ 校庭他)
合計	312	95	27	45	9	64	29	43
小学校	202	62	12	28	3	44	21	32
中学校	110	33	15	17	6	20	8	11

### (3) 年間計画による補修

補修内容	計	校舎	体育館	プール	校庭	給食室	給排水・ ガス	電気	既存校舎 改修	その他
		(外壁・ 屋上・ 内装・ 建具)	(床・塗装 ・サッシ 等)	(塗装・ ろ過器・ 給排水)	(整地・ 排水他)	(床・ 給排水・ ガス等)	(校舎・ 体育館 等)	(校舎・ 体育館の 放送設備 等)	(建築・ 給排水・ 電気等)	(門・外柵 ・塀等)
合計	85	32	6	1	10	12	13	0	0	11
小学校	62	23	5	1	9	8	8	0	0	8
中学校	23	9	1	0	1	4	5	0	0	3

## 9. 学校施設改築・改修工事実施状況

(校数)

工事内容	計	校改	舎 築	校 増	舎 築	校 増 (賃貸借)	舎 築	長 寿 命 化 改	舎 ト イ レ 改 修	外 壁 改 修 ・ 屋 上 防 水 工 事
		合計	14	2	0	0	2	2	2	6
小学校	11	1	0	0	2	2	2	5	1	
中学校	3	1	0	0	0	0	0	1	1	



10. 児童・生徒数及び学級数（令和3年5月1日）

(1) 小学校・特別支援学校

学校名	学級数	児童数		特別支援教室	
				拠点校	巡回校
合 計	749 ( 36 ) ( 9 )	23,280	[ 11,283 ]	( 257 ) ( 106 )	
志 村 小	14 ( 4 )	414	[ 187 ]	( 25 )	
志村第一小	13	423	[ 201 ]		
志村第二小	17	520	[ 252 ]		
志村第三小	14 ( 4 )	393	[ 193 ]	( 44 )	
志村第四小	21	671	[ 328 ]		
志村第五小	14	435	[ 198 ]		
志村第六小	19 ( 3 )	607	[ 295 ]	( 24 )	
前 野 小	18	537	[ 262 ]		
中 台 小	12 ( 4 )	369	[ 186 ]	( 28 )	
舟 渡 小	17	499	[ 237 ]		
新 河 岸 小	6	166	[ 75 ]		
富士見台小	13	414	[ 221 ]		
蓮 根 小	17 ( 2 )	528	[ 264 ]	( 12 )	
蓮根第二小	18	549	[ 265 ]		
志村坂下小	18	605	[ 280 ]		
北 前 野 小	12	303	[ 146 ]		
緑 小	12	349	[ 165 ]		
若 木 小	17	555	[ 258 ]		
板橋第一小	18	561	[ 283 ]		
板橋第二小	6	204	[ 96 ]		
板橋第四小	15	490	[ 240 ]		
板橋第五小	13	412	[ 202 ]		
板橋第六小	12	344	[ 166 ]		
板橋第七小	9 ( 4 )	279	[ 141 ]	( 27 )	
板橋第八小	11	302	[ 139 ]		
板橋第十小	17	557	[ 269 ]		
金 沢 小	25	882	[ 426 ]		
中 根 橋 小	12	378	[ 173 ]		
加 賀 小	13 ( 2 )	398	[ 190 ]	( 15 )	
上 板 橋 小	8 ( 4 ) ( 3 )	203	[ 98 ]	( 30 ) ( 36 )	
上板橋第二小	13	372	[ 192 ]		
上板橋第四小	13	385	[ 185 ]		
常 盤 台 小	18	591	[ 287 ]		
桜 川 小	19	646	[ 306 ]		
弥 生 小	10 ( 3 )	268	[ 132 ]	( 22 )	
大 谷 口 小	12	347	[ 177 ]		
向 原 小	9	239	[ 122 ]		
赤 塚 小	19	627	[ 299 ]		
成 増 小	18	622	[ 311 ]		
赤塚新町小	8 ( 3 )	222	[ 87 ]	( 23 )	
					特別支援教室
					拠点校
					巡回校
					志村第三
					志村第一
					志村第二
					加賀
					49
					中台
					富士見台
					上板橋第四
					88
					桜川
					蓮根第二
					舟渡
					蓮根
					37
					高島第六
					志村坂下
					志村
					志村第四
					53
					志村第六
					緑
					前野
					64
					北前野
					若木
					板橋第二
					板橋第四
					板橋第五
					49
					板橋第七
					板橋第八
					板橋第一
					61
					金沢
					中根橋
					板橋第十
					上板橋第二
					41
					大谷口
					向原
					弥生
					板橋第六
					52
					上板橋
					常盤台
					成増
					赤塚
					48
					赤塚新町
					成増ヶ丘
					下赤塚
					北野
					41
					徳丸
					高島第二
					志村第五
					52
					新河岸
					紅梅
					高島第三
					三園
					37
					高島第一
					高島第五
					合計
					672

※拠点校名の下にある数字は特別支援教室の児童数で、左記学校毎の児童数の内数

学校名	学級数	児童数
紅梅小	22	722 [ 345 ]
北野小	23	765 [ 384 ]
成増ヶ丘小	22	728 [ 340 ]
下赤塚小	18	541 [ 261 ]
徳丸小	18 ( 2 )	506 [ 256 ] ( 16 ) ※ [ ] 内は女子で内数
三園小	19	608 [ 290 ] ( ) 内は知的障がい特別支援学級で外数
高島第一小	12 ( 2 )	369 [ 185 ] ( 16 ) ( ) 内は聴覚・言語学級で学級数は外数、
高島第二小	12 ( 3 )	403 [ 192 ] ( 19 ) 児童数は内数
高島第三小	12	365 [ 201 ]
高島第五小	7	176 [ 93 ]
高島第六小	14 ( 2 )	431 [ 202 ] ( 26 )
天津わかしお	4	17 [ 10 ] ※天津わかしお学校は合計から除く

(2) 中学校

学校名	学級数	生徒数	特別支援教室	
			拠点校	巡回校
合計	266 ( 25 )	9,098 [ 4,367 ] ( 165 )		
板橋第一中	10 ( 3 )	348 [ 163 ] ( 18 )	板橋第三	板橋第五
板橋第二中	11	352 [ 174 ]	27	加賀
板橋第三中	12	426 [ 190 ]	志村第五	志村第一
板橋第五中	5	132 [ 53 ]	33	志村第二
加賀中	12	417 [ 207 ]	上板橋第二	志村第三
志村第一中	18	655 [ 315 ]	37	志村第四
志村第二中	10	333 [ 172 ]	桜川中	中台
志村第三中	15 ( 3 )	493 [ 229 ] ( 19 )	35	上板橋第一
志村第四中	14 ( 5 )	514 [ 269 ] ( 37 )	赤塚第一	上板橋第三
志村第五中	10	300 [ 148 ]	30	赤塚第二
西台中	15	531 [ 249 ]	高島第二	赤塚第三
中台中	14	482 [ 241 ]	34	西台
上板橋第一中	10 ( 4 )	277 [ 129 ] ( 25 )	合計	高島第一
上板橋第二中	10	306 [ 137 ]	196	高島第二
上板橋第三中	11 ( 4 )	377 [ 155 ] ( 27 )		
桜川中	9	336 [ 179 ]		
赤塚第一中	13 ( 2 )	469 [ 246 ] ( 12 )		
赤塚第二中	15	568 [ 259 ]		
赤塚第三中	19	705 [ 340 ]		
高島第一中	10 ( 2 )	328 [ 138 ] ( 12 ) ※ [ ] 内は女子で内数		
高島第二中	11	352 [ 171 ] ( ) 内は知的障がい特別支援学級で外数		
高島第三中	12 ( 2 )	397 [ 203 ] ( 15 )		

11. 入学予定校変更希望制の実施状況

(1) 入学予定校変更希望の状況

	対象者数	入学予定校変更希望者数
小学校	4,213 人	507 人
中学校	3,931 人	720 人

12. 要保護及び準要保護児童・生徒の保護者に対する就学援助費事業

内訳 小・中別	援助費目	支給対象者	支給額 (円)	支給人員 (人)
小 学 校	計		434,708,650	—
	修学旅行費	6年 (要・準)	5,228,341	831
	修学旅行支度金	6年 (準)	1,612,800	672
	学校行事費	全学年 (要・準)	9,630,380	4,930
	学用品費	全学年 (準)	79,996,907	4,441
		新小学1年 (準)	18,099,160	382
	入学準備金	1年 (準)	13,977,100	295
		6年(新7年) (準)	38,227,490	707
	通学費	特別支援学級等 (準)	177,453	51
	学校給食費	全学年 (準)	207,278,303	4,441
	医療費	全学年 (要・準)	0	0
	宿泊施設費	4年～6年 (要・準)	0	0
	卒業アルバム購入費	6年 (要・準)	5,736,960	864
移動教室費	5年 (要・準)	2,011,756	713	
オンライン学習通信費	全学年 (準)	52,732,000	4,441	

内訳 小・中別	援助費目	支給対象者	支給額 (円)	支給人員 (人)
中 学 校	計		303,755,750	—
	修学旅行費	9年 (要・準)	13,745,327	979
	修学旅行支度金	9年 (準)	370,140	93
	学校行事費	全学年 (要・準)	12,698,760	2,843
	学用品費	全学年 (準)	80,783,180	2,519
	入学準備金	7年 (準)	3,406,410	67
	通学費	特別支援学級等 (準)	292,486	16
	学校給食費	全学年 (準)	142,251,044	2,519
	医療費	全学年 (要・準)	0	0
	宿泊施設費	7または8年 (要・準)	8,544,575	318
	卒業アルバム購入費	9年 (要・準)	6,007,320	902
	移動教室費	7または8年 (要・準)	5,076,182	853
	体育実技用具費	全学年 (要・準)	715,326	177
オンライン学習通信費	全学年 (準)	29,865,000	2,519	

※7年(中学1年生)、8年(中学2年生)、9年(中学3年生)

13. 私立幼稚園の補助金対象者等

(1) 私立幼稚園等園児保護者負担軽減補助金  
ア 保護者負担軽減補助金

※私立幼稚園・特定教育・保育施設  
(第一子)

補助金額 (限度額)	年齢	対象者延人数					計
		満3歳児	3歳児	4歳児	5歳児	就学猶予	
① 13,200 円		6 人	136 人	203 人	168 人	0 人	513 人
② 10,200 円		14 人	432 人	501 人	563 人	0 人	1,510 人
③ 8,800 円		26 人	729 人	864 人	580 人	0 人	2,199 人
④ 8,800 円		147 人	3,787 人	4,822 人	4,836 人	0 人	13,592 人
⑤ 8,800 円		25 人	1,044 人	1,411 人	1,678 人	0 人	4,158 人
⑥ 8,800 円		99 人	3,354 人	3,850 人	5,133 人	0 人	12,436 人

(第二子)

補助金額 (限度額)	年齢	対象者延人数					計
		満3歳児	3歳児	4歳児	5歳児	就学猶予	
① 13,200 円		3 人	75 人	72 人	103 人	0 人	253 人
② 13,200 円		18 人	268 人	241 人	338 人	0 人	865 人
③ 8,800 円		7 人	209 人	251 人	253 人	0 人	720 人
④ 8,800 円		120 人	2,596 人	2,539 人	1,873 人	0 人	7,128 人
⑤ 8,800 円		46 人	1,067 人	744 人	654 人	0 人	2,511 人
⑥ 8,800 円		140 人	2,936 人	3,220 人	2,327 人	0 人	8,623 人

(第三子以降)

補助金額 (限度額)	年齢	対象者延人数					計
		満3歳児	3歳児	4歳児	5歳児	就学猶予	
① 13,200 円		9 人	36 人	20 人	38 人	0 人	103 人
② 13,200 円		1 人	134 人	100 人	130 人	0 人	365 人
③ 13,200 円		7 人	50 人	84 人	40 人	0 人	181 人
④ 12,600 円		18 人	141 人	110 人	46 人	0 人	315 人
⑤ 12,000 円		7 人	149 人	68 人	7 人	0 人	231 人
⑥ 8,800 円		38 人	350 人	91 人	31 人	0 人	510 人

※①～⑥の対象基準

対 象 基 準	
①	生活保護世帯
	区民税所得割非課税世帯のうちひとり親世帯等
②	区民税所得割非課税世帯
	区民税所得割課税額77,100円以下の世帯のうちひとり親世帯等
③	区民税所得割課税額が、77,100円以下の世帯
④	区民税所得割課税額が、211,200円以下の世帯
⑤	区民税所得割課税額が、256,300円以下の世帯
⑥	上記の額を超える世帯

※幼稚園類似施設  
(第一子)

年齢 補助金額 (限度額)	対象者延人数				計
	満3歳児	3歳児	4歳児	5歳児	
① 38,900 円	0 人	0 人	0 人	0 人	0 人
② 35,900 円	0 人	0 人	0 人	0 人	0 人
③ 34,500 円	0 人	0 人	0 人	0 人	0 人
④ 34,500 円	0 人	0 人	0 人	0 人	0 人
⑤ 34,500 円	0 人	0 人	0 人	0 人	0 人
⑥ 34,500 円	0 人	0 人	0 人	0 人	0 人

(第二子)

年齢 補助金額 (限度額)	対象者延人数				計
	満3歳児	3歳児	4歳児	5歳児	
① 38,900 円	0 人	0 人	0 人	0 人	0 人
② 38,900 円	0 人	0 人	0 人	0 人	0 人
③ 34,500 円	0 人	0 人	0 人	0 人	0 人
④ 34,500 円	0 人	0 人	0 人	0 人	0 人
⑤ 34,500 円	0 人	0 人	0 人	0 人	0 人
⑥ 34,500 円	0 人	0 人	0 人	0 人	0 人

(第三子以降)

年齢 補助金額 (限度額)	対象者延人数				計
	満3歳児	3歳児	4歳児	5歳児	
① 38,900 円	0 人	0 人	0 人	0 人	0 人
② 38,900 円	0 人	0 人	0 人	0 人	0 人
③ 38,900 円	0 人	0 人	0 人	0 人	0 人
④ 38,300 円	0 人	0 人	0 人	0 人	0 人
⑤ 37,700 円	0 人	0 人	0 人	0 人	0 人
⑥ 34,500 円	0 人	0 人	0 人	0 人	0 人

※①～⑥の対象基準

対 象 基 準	
①	生活保護世帯
	区民税所得割非課税世帯のうちひとり親世帯等
②	区民税所得割非課税世帯
	区民税所得割課税額77,100円以下の世帯のうちひとり親世帯等
③	区民税所得割課税額が、77,100円以下の世帯
④	区民税所得割課税額が、211,200円以下の世帯
⑤	区民税所得割課税額が、256,300円以下の世帯
⑥	上記の額を超える世帯

イ 入園料補助金

補助金額 (限度額)	50,000 円	対象者 延人数	1,762 人
---------------	----------	------------	---------

(2) 施設等利用給付

月額25,700円(限度額)

	満3歳児	3歳児	4歳児	5歳児	合計
人数	79 人	1,197 人	1,334 人	1,376 人	3,986 人
支給額	13,642,600 円	355,357,580 円	400,390,690 円	414,904,842 円	1,184,295,712 円

(3) 施設等利用給付 預かり保育事業分

幼稚園の預かり保育利用料のうち、日額450円×利用日数 月額11,300円(限度額)を補助

※ただし、第3号認定は月額16,300円(限度額)

※在籍園の平日の預かり保育事業の提供時間数が8時間未満又は年間(平日・長期休業日・休日の合計)

開所日数が200日未満の場合は、認可外保育施設等の利用料も補助対象経費となる。

	満3歳児	3歳児	4歳児	5歳児	合計
人数	0 人	421 人	512 人	566 人	1,499 人
支給額	0 円	16,796,894 円	21,743,490 円	24,974,455 円	63,514,839 円

(注) 子ども・子育て支援法第78条第1項に定める時効消滅前の施設等利用費の請求があった場合は、過年度の  
利用料分についても給付を行う。人数・支給額には過年度分も合算している。

## (4) 副食費 補足給付補助

幼稚園の給食費のうち、副食費(おかず代・牛乳代)に係る費用を月額4,500円(限度額)まで補助

	77,101円未満 世帯	第3子以降世帯	合計
人数	400 人	49 人	449 人
支給額	6,388,480 円	878,976 円	7,267,456 円

## (5) 私立幼稚園等助成

## ア 教育環境整備費等補助金

助成内容	助成額 (単価)	対象数
園 割 額	981,900 円	32 園
学 級 割 額	29,700 円	218 学級
園 児 割 額	450 円	5,006 人

## イ 私立幼稚園協会補助金

助成額 450,000円

## ウ 預かり保育推進補助金

助成内容	補助区分	助成額	対象数
実施日数補助	30～100日未満/年額100,000円	100,000 円	1 園
	100～150日未満/年額150,000円	0 円	0 園
	150～200日未満/年額200,000円	1,400,000 円	7 園
	200日以上/年額300,000円	4,200,000 円	14 園
預かり保育人数補助	300人未満/月額100,000円	18,550,000 円	10 園
	300～500人未満/月額150,000円		
	500人以上/月額170,000円		
通年実施補助	年額2,000,000円	14,000,000 円	7 園

※通年実施補助の年度途中実施は、減額。

## エ 要支援児教育費補助金

助成内容	補助単価 (月額)	助成額	対象数
重 度	40,000 円	20,640,000 円	43 人
軽 度	35,000 円	43,365,000 円	106 人

## (6) 区立幼稚園

## ア 現況

令和3年5月1日現在

園名	年齢 学級数 (学級)	合計		4歳児		5歳児	
		幼児数 (人)	学級数 (学級)	幼児数 (人)	学級数 (学級)	幼児数 (人)	学級数 (学級)
高 島	4	37 [ 20 ]	2	13 [ 8 ]	2	24 [ 12 ]	

## イ 新入園児（令和3年4月入園）応募状況

園名	区分	募集人員 (人)	応募人員 (人)	決定人員 (人)
高 島		70	13 [ 8 ]	13 [ 8 ]

※ [ ] 内は女子で内数

## 14. 児童・生徒検診等実施状況

## (1) 児童・生徒結核検診状況

区分	精密検査	
	一次	二次
小・中別		
合 計	149	1
小学校	125	1
中学校	24	0

## (2) 幼児・児童・生徒尿検査状況

区分	第一次検査		第二次検査		第三次検査	
	検査人員	陽性者数	検査人員	陽性者数	検査人員	陽性者数
幼小中別						
合 計	32,602 (48)	1,373 (0)	1,269 (0)	482 (0)	429	266
幼稚園	37	1	0	0	0	0
小学校	23,446 (48)	692 (0)	644 (0)	278 (0)	242	152
中学校	9,119	680	625	204	187	114

※ ( ) 内は天津わかしお学校分の延人数で外数

※ 三次は（腎機能・糖尿）の延人数



## (3) 児童・生徒心臓検診状況

区分 小・中別	精 密 検 診				専門医検診		
	検査 人員	指 導 区 分			検査 人員	指 導 区 分	
		要観察	要専門医	管理不要		要観察	管理不要
合 計	216 (0)	132 (0)	2 (0)	82 (1)	2 (0)	2 (0)	0 (0)
小学校	131 (0)	79 (0)	2 (0)	50 (1)	2 (0)	2 (0)	0 (0)
中学校	85	53	0	32	0	0	0

※ ( ) 内は天津わかしお学校分の延人数で外数

## (4) 児童・生徒心臓スクリーニング検査状況

## ア 第一次検診

区分 小・中別	検査人員	検 査 結 果			
		要二次	異常なし	管理中	管理不要
合 計	13,899 (6)	474 ( 0 )	13,236 ( 6 )	142	47
小学校	7,924 (6)	257 ( 0 )	7,570 ( 6 )	91	6
中学校	5,975	217	5,666	51	41

※ ( ) 内は天津わかしお学校分の延人数で外数

## イ 第二次検診・専門医検診

区分 小・中別	第 二 次 検 診						専 門 医 検 診			
	検査 人員	指 導 区 分					検査 人員	指 導 区 分		
		要観察	要専門医	管理不要	要受診	主治医 管理中		要観察	管理 不要	要受診
合 計	449	119	12	311	2	1	11	10	1	0
小学校	247	58	7	180	1	0	6	6	0	0
中学校	202	61	5	131	1	1	5	4	1	0

※ 小学校で1名、中学校で3名が超音波検査未受診のため未判定

## (5) 児童・生徒呼吸器疾患スクリーニング検診実施状況

区分 小・中別	検査人員	指 導 区 分				
		異常なし	要治療継続	要定期受診	症状があれば要受診	要受診 (分析・判定)
合 計	10,880	8,704	237	223	1,668	48
小学校	7,837	6,237	198	179	1,193	30
中学校	3,043	2,467	39	44	475	18

## (6) 児童・生徒生活習慣病予防検診実施状況

区分	精密検診		精密検診（指導）		
	検査人員	指導区分	検査人員	指導別受診数	
		要二次		集団指導	個別指導
合計	889（2）	320	213	206	7
小学校	562（2）	187	140	134	6
中学校	327	133	73	72	1

※（ ）内は天津わかしお学校分で外数

## (7) 児童・生徒脊柱側わん症検診実施状況

区分	第一次検診				第二次検診	総合判定			
	モアレ撮影		専門医診察			検査人員	異常なし	経過観察	要定期的検査
	検査人員	要二次検診	検査人員	要二次検診					
合計	3,389	442	68(0)	29	420	9	142	163	106
小学校	—	—	68(0)	29	29	0	15	11	3
中学校	3,389	442	—	—	391	9	127	152	103

※（ ）内は天津わかしお学校分で外数

## (8) 生徒貧血検査実施状況

区分	第一次検診					第二次検診			
	検査人員	指導区分				検査人員	指導区分		
		要二次	要受診	要観察	異常なし		要医療	要観察	異常なし
中学校	3,154	18	54	164	2,928	15	15	0	0

※第一次検診の指導区分の値について、「貧血」と「血小板多少」の結果が異なる場合に重複計上が生じるため、合算値と検査人員の値が一致しない。

15. 日本スポーツ振興センター給付状況

区 分	幼稚園		小学校		中学校	
	給付件数	給付金額	給付件数	給付金額	給付件数	給付金額
合 計	2	3,644	979	7,545,118	756	7,944,985

16. 小学校・天津わかしお学校・中学校の教職員検診状況

内 容	受 診 者
循 環 器 系 検 診 ※肺がん健診含む	延 7,451
消 化 器 系 検 診	延 667
結 核 検 診	延 1,952
婦 人 健 康 診 断	延 1,073
大 腸 が ん 検 診	743
特別支援学級教諭腰痛検査	0
V D T 健 康 診 断	延 2,164
健康診断（天津わかしお学校）	延 46
細菌検査（天津わかしお学校）	延 232
骨 粗 鬆 症 検 診	27
C 型 肝 炎	37

17. 学校給食

(1) 事業状況

事 業 名	実施回数	実施延人数
会 計 年 度 学 校 栄 養 士 研 修 会	2	92
小 中 学 校 調 理 講 習 会	1	36
衛 生 管 理 講 習 会	2	168
各 種 講 習 会	2	89
小 学 校 献 立 作 成 部 会	23	657
中 学 校 献 立 連 絡 会	11	44
物 資 調 査 部 会	3	73
各 種 検 討 会	6	38
調 理 品 細 菌 検 査 ・ 食 材 料 検 査	2	—
給 食 調 理 関 係 者 腸 内 細 菌 検 査	24	2,505
学 校 給 食 週 間 事 業	—	—
学 校 給 食 展	1	852

## (2) 給食1食平均栄養所要量及び摂取量

区 分		熱量	蛋白質	脂肪	カルシウム	鉄	ビタミン A	ビタミン B1	ビタミン B2	ビタミン C	1回あたり 食材料費 (円)
		kcal	g	g	mg	mg	μgRE	mg	mg	mg	
小 学 校	低 学 年	所要量 554～ 611	18.4～ 30.6	12.9～ 20.9	334	2.3	184	0.36	0.39	18	231
		摂取量 559	23.0	18.8	333	2.1	216	0.50	0.51	28	
中 学 校	中 学 年	所要量 618～ 683	20.1～ 34.2	13.7～ 22.8	350	2.6	200	0.40	0.40	20	252
		摂取量 624	25.4	20.4	349	2.4	237	0.56	0.54	32	
高 学 校	高 学 年	所要量 697～ 772	22.2～ 38.6	14.6～ 25.2	370	3.0	220	0.45	0.41	23	267
		摂取量 704	28.4	22.4	369	2.8	262	0.64	0.58	37	
中 学 校	中 学 年	所要量 789～ 872	26.9～ 41.5	18.4～ 27.6	410	3.6	300	0.50	0.60	30	319
		摂取量 791	31.5	26.8	380	3.1	319	0.70	0.62	37	

## (3) 米飯給食実施状況

区 分	学校数	実施率	実施回数 (週当たり)
小 学 校	51 校	100 %	3.37 回
中 学 校	22 校	100 %	3.34 回

## (4) 給食調理業務委託実施状況

区 分	学校数	実施校	うち令和3年度 新規実施校
小 学 校	51 校	48 校	0 校
中 学 校	22 校	20 校	0 校

## 18. 生涯学習の推進

### (1) 学習情報提供用印刷物発行

名 称	発行部数	配布方法
学習・スポーツガイド(春夏号)	210	生涯学習課・地域センター等に閲覧用として設置
学習・スポーツガイド(秋冬号)	210	生涯学習課・地域センター等に閲覧用として設置

※経費削減のため、令和3年度より冊子配布を廃止した。

### (2) 大学公開講座開催

実施大学	講座名(テーマ)	回数	延参加者数
休止中	—	—	—

※新型コロナウイルス感染症拡大防止のため休止

### (3) 一時保育集中管理

保育付事業数	保育者派遣回数	保育者延派遣人員
29	47	95

### (4) 生涯学習講座開催

講座名(テーマ)	会場	回数	参加者数
文化講演会	—	—	—

※新型コロナウイルス感染症拡大防止のため休止

### (5) 中高生勉強会

実施箇所数	実施回数	延参加者数
5	200	1,101

(6) 生涯学習出前講座派遣

分	野	派遣回数
合	計	—
板橋区の歴史や文化について		—
身近な区政		—
選挙		—
健康		—
介護・福祉等		—
子ども・教育		—
暮らし・住まい・生活環境		—

※新型コロナウイルス感染症拡大防止のため中止

(7) 高齢者大学校（板橋グリーンカレッジ）実施状況

課程数	延回数	受講生数(聴講生除く)
5 コース	96	231

(8) 高齢者大学校（板橋グリーンカレッジ）大学院実施状況

課程数	延回数	受講生数
3 コース	39	40

(9) 区民企画による公開講座実施状況

講座名	回数	参加者数
区民公開講座	—	—

※新型コロナウイルス感染症拡大防止のため中止

## 19. 青少年健全育成関係事業

### (1) 青少年委員活動

事業名	回数
総会	1
定例会	5 (内 オンライン2回)
役員会	9 (内 オンライン2回)
研修会	※中止
青少年委員だより発行	2
ジュニアリーダー体験学習	112

※研修会は、新型コロナウイルス感染症拡大防止のため中止

### (2) 家庭教育学級の開催

学級名	講座数	回数	視聴者数
家庭教育学級 (オンライン)	3	3	1,281

※視聴者数は、各動画の公開から2カ月間における延べ視聴者数の平均値

### (3) いきいき寺子屋事業実施

区分	実施校	実施回数	参加児童・生徒数
合計	56	674	31,269
小学校	50	570	30,001
中学校	6	104	1,268
幼稚園	0	0	0

※推進校(小学校49校 中学校5校)

### (4) 生活習慣の形成支援

事業名	概要
生活習慣チェックシート	子どもとのコミュニケーションを通じ、身に付けたい生活習慣を自分で考え、行動しようとする自立心を培いつつ、新しい環境で充実した生活を送ることができるよう、3・4・5歳児と中学校入学を控えた児童(第6学年)を対象に、年齢別の生活習慣チェックシートを作成した。

## (5) 青少年健全育成地区委員会

事業名	回数
青健連合会	1 (書面開催)
青健連合会研修	※中止

※青健連合会研修は、新型コロナウイルス感染症拡大防止のため中止

## (6) 青少年健全育成活動

行事名	実施月日	参加者数	会場
親子たこあげ大会	4月24日(※中止)	—	荒川戸田橋緑地野球場
少年野球親善大会	7月23日～7月27日(※中止)	—	小豆沢・城北野球場

※新型コロナウイルス感染症拡大防止のため中止

## (7) 青少年表彰事業

行事名	実施月日	表彰件数	会場
青少年表彰	12月11日	22 (個人20・団体2)	グリーンホール2階ホール

## (8) 青少年問題協議会

事業名	回数
全体会	2 (書面開催)
専門部会	0

## (9) 板橋音楽祭

行事名	開催日	参加学校数	来場者数	会場
板橋音楽祭	11月6日	18	1,400	区立文化会館大ホール

## 20. 学校施設開放実施状況

開放区分	校庭 (件)	うち、 夜間校庭	体育館 (件)	柔剣道 場(件)	地域開放 教室(件)	クラブ ハウス (件)	教室 (件)	子どもの遊び場	
								開放日数	利用人員
年計	7,784	570	18,467	678	34	483	307	3,597	90,233



21. コミュニティ・スクール委員会、学校支援地域本部事業

	設置・実施校数
コミュニティ・スクール委員会	73
学校支援地域本部	73

22. 生涯学習センター利用状況

(1) 施設別利用状況

区分 施設名	合 計		大原生涯学習センター		成増生涯学習センター	
	件 数	利 用 人 員	件数	利 用 人 員	件数	利 用 人 員
合 計	9,001	96,530 [55,276]	4,318	51,657 [27,030]	4,683	44,873 [28,246]
レクリエーションホール	1,723	19,419 [15,064]	533	7,506 [5,431]	1,190	11,913 [9,633]
和 室	643	4,522 [2,963]	226	2,293 [1,072]	417	2,229 [1,891]
会 議 室	1,027	6,569 [3,907]	464	3,250 [1,939]	563	3,319 [1,968]
第 1 集 会 室	466	3,674 [2,526]	466	3,674 [2,526]	—	— [ —]
第 2 集 会 室	426	4,287 [3,012]	426	4,287 [3,012]	—	— [ —]
第 1 講 義 室	365	4,985 [2,670]	365	4,985 [2,670]	—	— [ —]
第 2 講 義 室	542	3,682 [2,571]	542	3,682 [2,571]	—	— [ —]
第 1 学 習 室	555	5,786 [2,432]	—	— [ —]	555	5,786 [2,432]
第 2 学 習 室	503	4,075 [3,471]	—	— [ —]	503	4,075 [3,471]
第 3 学 習 室	422	3,424 [2,061]	—	— [ —]	422	3,424 [2,061]
工 芸 室	470	2,095 [1,766]	—	— [ —]	470	2,095 [1,766]
調 理 室	311	2,944 [1,638]	144	1,185 [671]	167	1,759 [967]
保 育 室	34	264 [144]	1	3 [3]	33	261 [141]
第 1 音 楽 室	159	498 [321]	—	— [ —]	159	498 [321]
第 2 音 楽 室	93	363 [144]	—	— [ —]	93	363 [144]
I C T 学 習 室	115	728 [484]	115	728 [484]	—	— [ —]
陶 芸 庫	491	3,272 [2,296]	491	3,272 [2,296]	—	— [ —]
多 目 的 室	182	1,415 [1,396]	71	518 [518]	111	897 [878]
学 習 室	0	0 [ —]	0	0 [ —]	—	— [ —]
会 議 コ ー ナ ー	105	550 [239]	105	550 [239]	—	— [ —]
青 少 年 ロ ビ ー 利 用	369	3,687 [1,307]	369	3,687 [1,307]	—	— [ —]
i-youth 利 用	—	20,291 [4,864]	—	12,037 [2,291]	—	8,254 [2,573]

## (2) 大原生涯学習センター主催事業実施状況

主 な 事 業	実施回数	延参加者数
ICT学習	31 回	345 [199]
学校・地域教育支援	15 回	132 [101]
サークル公開教室	14 回	205 [115]
集会事業（まなぼーと大原フェスティバル等）	4 回	585 [383]
若者に対する施策 （若者の仲間づくり・若者の学習機会・若者の支援者養成）	39 回	413 [181]
社会参加支援 （広場あすなろ〔知的障がいの有無を越えた仲間づくり〕等）	18 回	368 [177]
大学ー地域教育連携プラットフォーム （東京家政大学と連携事業等）	3 回	15 [13]

## (3) 成増生涯学習センター主催事業実施状況

主 な 事 業	実施回数	延参加者数
サークル公開教室	25 回	176 [147]
地域コミュニティ創造支援(荒川流域防災ネットワーク)	4 回	158 [65]
集会事業（まなぼーと成増フェスタ、利用者懇談会）	2 回	386 [226]
i-youthダンスフェスタ	1 回	32 [22]
若者に対する施策 （仲間づくり・居場所づくり・学習機会の提供）	104 回	534 [270]

23. 郷土資料館関係事業

(1) 入館状況

総入館者数	入館者数内訳		団体（内数）				開館日数	1日平均
	小・中・高	一般	小・中・高		一般			
			団体数	人数	団体数	人数		
22,719	3,140	19,579	21	1,272	48	582	276	82

(2) 展示別入館者状況

展示名	期間	展示日数	入館者数
連携協定記念展「渋沢栄一×高島秋帆」	4月24日～6月20日	20	2,062
収蔵品展「板橋のねがい・いのり・くらし」	7月10日～9月20日	63	3,429
企画展「再発見！いたばしの遺跡」	10月9日～12月19日	62	4,769
特別展「江戸と金沢を結ぶ“板橋”」	1月22日～3月21日	51	7,481

(3) 教育普及事業等

事業名	開催数	参加数（延人数）
館外事業参加（平和絵画・原爆展、平和展等）	5回	3,799
博物館講座	14回	779
各種講座等	39回	1,967

24. 文化財関係事業

区 分	合 計	有形文化財	無形文化財	有形民俗 文化財	無形民俗 文化財	記 念 物
登録文化財	2(191)	1(105)	0(10)	1(26)	0(10)	0(40)
指定文化財	0(33)	0(21)	0(0)	0(2)	0(7)	0(3)

※ ( )内数字は累計

※ 指定文化財は、登録文化財から指定されるため、累計数は登録文化財の内数となる。

25. 八ヶ岳荘利用状況

(定員 337名)

区 分	合 計	移動教室	青 健 事 業	一 般	キャン プ 施 設	アウトド ア キッ チ ン
合 計	5,776	2,356	—	2,455	353	612
小 人	3,411	2,126	—	773	159	353
大 人	2,365	230	—	1,682	194	259

26. 榛名林間学園利用状況

(定員 144名)

区 分	合 計	少年団体等	移動教室	青 健 事 業	一 般
合 計	2,152	217	1,557	—	378
小 人	1,643	147	1,317	—	179
大 人	509	70	240	—	199

27. 郷土芸能伝承館利用状況

施 設	合 計		集会室		芸能練習室	
	人数	件数	人数	件数	人数	件数
合 計	7,749	625	1,398	142	6,351	483

28. 教育科学館の運営

(1) 入館者数

	入館者数	開館日数
合計	127,481	279

(2) プラネタリウム観覧状況

総観覧者数	(内 訳)		
	一般投影	学習投影	その他
24,807	21,813	2,040	954

ア 一般投影

投影日数	観覧者数合計	(内 訳)							
		一般		団体割引		減額		免除	
		大人	子供	大人	子供	大人	子供	大人	子供
279	21,813	10,097	10,475	0	0	720	148	274	99

イ 学習投影（実績内訳は(4)事業実施状況 ア移動教室（実験・天文）と同数）

※本来、移動教室と学習投影の参加者数は同じだが、11月に発生したプラネタリウムの機材故障の影響で、学習投影が実施できなかった学校もあった。そのため今年度は数値が異なる。

ウ 幼児投影・特別投影

区 分	回数	観覧者数
合計	33	954
幼児投影	17	258
無料特別投影	13	464
有料特別投影(コンサート等)	3	232

## (3) 施設利用状況

区 分	回数	利用者数
合 計	1,810	91,835
研 修 室	175	3,110
パ ソ コ ン 室	562	45,850
実 験 室	495	5,627
創 作 室	222	377
教 材 制 作 室	356	36,871

## (4) 事業実施状況

## ア 移動教室（実験・天文）

区 分	校数	参加人数
合 計	37	2,847
学習投影あり	26	2,040
学習投影なし	11	807

※ 参加人数には引率者を含む

※ 本表は(2)プラネタリウム観覧状況 イ学習投影の内訳を兼ねる

※ 今年度はプラネタリウムの機材故障により、11校は学習投影が実施できなかった。  
また、本来は計52校が参加予定だったが、緊急事態宣言で15校は中止となった。

## イ 各種教室

事 業 名	実施回数	参加人数
合 計	129	2,926
小中学生教室	73	538
各 種 教 室 (科学・創作等)	56	2,388

## ウ 特別展

実 施 内 容	実施日数	期間中来館者数
「色と光の世界」というテーマで掲示展示と合わせて、色と光を使用した体験展示等を実施した。	38	29,333

エ 作品展

事業名	実施日数	期間中来館者数	応募数
いたばし自由研究作品展	38	20,986	166

29. シニア学習プラザ（グリーンカレッジホール）利用状況

利用者数	開館日数
41,740人	343日

30. あいキッズ実施状況

(1) 登録・利用状況(平日)

	さんさんタイム								きらきらタイム							
	登録者数 (3月末時点)							平均利用人数 (年間)	登録者数 (3月末時点)						平均利用人数 (年間)	
	1年	2年	3年	4年	5年	6年	計		1年	2年	3年	4年	5年	6年		計
合計(51校)	1,297	1,663	2,285	2,696	3,136	3,382	14,459	437.3	2,192	1,966	1,637	1,075	542	231	7,643	4,100.8
志村小	20	19	51	35	48	50	223	6.7	47	41	20	20	6	6	140	76.1
志村第一小	17	37	30	47	61	89	281	4.4	35	28	27	22	10	7	129	63.6
志村第二小	23	25	60	59	85	64	316	9.0	58	41	30	30	15	6	180	91.4
志村第三小	20	15	27	32	32	37	163	5.7	53	58	47	29	11	4	202	122.7
志村第四小	36	71	73	75	110	93	458	12.7	76	54	49	22	12	2	215	123.5
志村第五小	11	31	42	48	79	68	279	9.2	32	37	20	20	14	3	126	69.1
志村第六小	29	51	50	71	70	87	358	10.6	62	59	55	23	20	5	224	120.9
前野小	35	38	54	57	80	84	348	12.7	48	28	32	29	7	4	148	80.0
中台小	14	19	45	60	41	62	241	7.0	41	32	31	17	8	4	133	80.8
舟渡小	34	39	50	68	77	74	342	11.4	47	31	34	18	12	5	147	69.0
新河岸小	6	7	11	12	29	31	96	5.0	9	16	17	17	7	0	66	35.6
富士見台小	36	40	34	50	54	61	275	7.1	47	23	32	23	9	1	135	77.9
蓮根小	28	43	42	72	80	77	342	6.7	46	47	33	23	9	2	160	77.7
蓮根第二小	26	39	54	57	67	91	334	10.5	44	45	30	27	12	3	161	86.4
志村坂下小	37	34	73	58	92	85	379	9.1	50	70	37	15	7	8	187	96.2
北前野小	23	27	35	49	44	41	219	19.3	21	13	17	7	4	1	63	36.7
緑小	25	17	35	37	49	60	223	5.5	31	21	32	11	17	5	117	58.7
若木小	24	32	54	60	90	96	356	5.8	54	43	47	13	17	5	179	87.2
板橋第一小	11	34	55	58	89	92	339	5.1	59	51	42	29	13	1	195	124.0
板橋第二小	7	15	15	26	27	30	120	4.9	31	18	20	8	11	1	89	55.4
板橋第四小	18	41	54	58	61	60	292	5.8	45	40	34	23	8	4	154	84.1
板橋第五小	26	43	47	41	75	65	297	19.3	36	28	25	18	3	3	113	69.5
板橋第六小	17	15	26	44	46	53	201	6.6	34	35	36	10	6	3	124	61.1
板橋第七小	31	25	34	25	35	40	190	14.9	20	28	26	15	4	0	93	54.5
板橋第八小	13	28	41	35	30	39	186	5.3	31	30	14	10	3	6	94	54.4
板橋第十小	31	34	48	53	49	56	271	11.4	69	68	42	26	12	5	222	114.3
金沢小	46	64	94	112	79	132	527	6.5	107	93	65	29	17	5	316	142.5
中根橋小	11	36	36	54	66	58	261	13.9	26	31	17	18	2	1	95	52.1
加賀小	54	61	77	37	35	37	301	4.5	32	37	28	18	8	1	124	71.0
上板橋小	18	15	26	21	33	27	140	6.4	19	18	16	6	5	1	65	39.1



	さんさんタイム								きらきらタイム							
	登録者数 (3月末時点)							平均利用人数 (年間)	登録者数 (3月末時点)							平均利用人数 (年間)
	1年	2年	3年	4年	5年	6年	計		1年	2年	3年	4年	5年	6年	計	
上板橋第二小	28	14	29	45	53	43	212	8.8	38	40	24	20	11	5	138	76.9
上板橋第四小	25	32	35	38	44	55	229	11.7	36	41	27	22	9	3	138	87.3
常盤台小	31	36	55	72	73	86	353	3.7	57	52	45	23	15	3	195	101.2
桜川小	48	53	66	67	94	104	432	11.9	45	54	43	24	14	3	183	87.9
弥生小	24	13	28	33	30	30	158	5.6	34	25	30	19	5	3	116	70.2
大谷口小	32	33	37	43	42	45	232	8.8	27	29	20	20	7	2	105	57.9
向原小	14	13	17	15	23	17	99	4.9	41	34	28	16	13	7	139	94.1
赤塚小	36	50	64	82	93	75	400	10.1	52	42	27	28	12	4	165	95.1
成増小	27	39	60	65	82	89	362	8.4	52	47	44	36	18	13	210	97.4
赤塚新町小	7	17	22	29	28	37	140	1.2	31	21	19	9	15	5	100	59.1
紅梅小	46	46	61	89	101	119	462	9.0	50	47	43	29	9	5	183	90.2
北野小	50	41	61	90	104	130	476	15.9	62	45	58	26	15	2	208	121.9
成増ヶ丘小	36	35	75	99	94	94	433	5.2	58	62	52	52	22	11	257	107.7
下赤塚小	22	41	46	68	66	71	314	9.4	56	58	42	23	16	10	205	101.9
徳丸小	25	53	58	61	80	79	356	6.8	41	26	23	16	4	6	116	54.7
三園小	38	40	49	77	83	100	387	6.1	43	41	30	30	9	3	156	91.9
高島第一小	20	23	32	31	41	57	204	12.2	33	38	27	27	25	14	164	84.9
高島第二小	19	25	39	72	58	75	288	7.6	28	20	32	17	9	6	112	62.5
高島第三小	19	29	32	44	59	52	235	14.2	36	25	26	19	8	9	123	62.7
高島第五小	8	11	16	28	12	15	90	4.4	14	18	14	16	6	10	78	34.7
高島第六小	15	24	30	37	63	70	239	8.4	48	37	28	27	11	5	156	85.1

※さんさんタイムの対象者は、原則として当該小学校の児童

※きらきらタイムの対象者は、原則として当該小学校の児童、かつ、保護者が就労等により放課後等に家庭にいない児童

※平均利用人数（年間）は、1日当たりの利用人数

(2) 登録・利用状況(土曜日)

	登録者数 (3月末時点)	平均利用人数(年間)
全 51 校 計	1,546	315.0
1 校 平 均	30.3	6.2

31. 都費教職員配置状況

(1) 小学校

区分 学校	合計	校長	副校長	教諭	養護教諭	寄宿舎 指導員	事務職員	栄養職員
	(138)			(138)				
	[830]	[15]	[20]	[686]	[55]	[9]	[24]	[21]
合計	1,409	52	52	1,164	55	12	52	22
志村小	(5)			(5)				
	29	[1] 1	1	[14] 23	[1] 1	—	1	[2] 2
志村一小	21	1	[1] 1	[10] 17	[1] 1	—	[1] 1	0
志村二小	29	1	[1] 1	[18] 25	[1] 1	—	1	0
志村三小	(10)			(10)				
	33	1	[1] 1	[17] 28	[2] 2	—	[1] 1	0
志村四小	32	1	1	[19] 28	[1] 1	—	[1] 1	0
志村五小	23	1	1	[12] 19	[1] 1	—	1	0
志村六小	(4)			(4)				
	32	[1] 1	1	[14] 27	[1] 1	—	[1] 1	[1] 1
前野小	27	[1] 1	1	[14] 23	[1] 1	—	1	0
中台小	(14)			(14)				
	36	1	[1] 1	[16] 31	[2] 2	—	1	0
舟渡小	27	[1] 1	1	[15] 23	[1] 1	—	[1] 1	0
新河岸小	19	1	1	[9] 15	[1] 1	—	1	0
富士見台小	25	1	1	[11] 20	[1] 1	—	[1] 1	[1] 1
蓮根小	(3)			(3)				
	29	1	1	[16] 24	[1] 1	—	1	[1] 1
蓮根二小	(4)			(4)				
	31	1	[1] 1	[16] 27	[1] 1	—	1	0
志村坂下小	(6)			(6)				
	33	[1] 1	1	[17] 29	[1] 1	—	[1] 1	0
北前野小	20	1	[1] 1	[10] 16	[1] 1	—	1	0
緑小	(6)			(6)				
	28	1	[1] 1	[13] 23	[1] 1	—	[1] 1	[1] 1
若木小	26	[1] 1	1	[12] 22	[1] 1	—	1	0
板橋一小	33	1	[1] 1	[15] 28	[1] 1	—	[1] 1	[1] 1
板橋二小	(5)			(5)				
	19	1	[1] 1	[8] 15	[1] 1	—	1	0
板橋四小	25	1	1	[10] 19	[1] 1	—	1	[2] 2
板橋五小	22	[1] 1	1	[11] 18	[1] 1	—	[1] 1	0
板橋六小	21	1	1	[11] 17	[1] 1	—	[1] 1	0
板橋七小	(5)			(5)				
	22	1	1	[9] 18	[1] 1	—	[1] 1	0
板橋八小	(7)			(7)				
	30	1	[1] 1	[15] 26	[1] 1	—	1	0
板橋十小	(5)			(5)				
	34	1	1	[16] 29	[1] 1	—	1	[1] 1
金沢小	36	1	1	[17] 31	[1] 1	—	[1] 1	[1] 1
中根橋小	21	[1] 1	1	[11] 17	[1] 1	—	[1] 1	0
加賀小	(3)			(3)				
	23	1	[1] 1	[15] 19	[1] 1	—	1	0
上板橋小	(10)			(10)				
	25	[1] 1	1	[12] 21	[1] 1	—	[1] 1	0
上板橋二小	21	1	[1] 1	[11] 17	[1] 1	—	1	0
上板橋四小	22	1	1	[10] 17	[1] 1	—	[1] 1	[1] 1
常盤台小	31	[1] 1	1	[15] 27	[1] 1	—	1	0

学校	区分	合計	校長	副校長	教諭	養護教諭	寄宿舎 指導員	事務職員	栄養職員
桜川小		32	1	1	[12] 27	[1] 1	—	[1] 1	[1] 1
弥生小		(10)			(10)				
		28	[1] 1	1	[16] 24	[1] 1	—	[1] 1	0
大谷口小		20	1	1	[8] 15	[1] 1	—	[1] 1	[1] 1
向原小		17	1	[1] 1	[7] 13	[1] 1	—	1	0
赤塚小		29	1	[1] 1	[15] 24	[1] 1	—	[1] 1	[1] 1
成増小		(5)			(5)				
		34	1	1	[21] 29	[1] 1	—	[1] 1	[1] 1
赤塚新町小		(5)			(5)				
		20	[1] 1	1	[10] 16	[1] 1	—	1	0
紅梅小		33	1	1	[21] 29	[1] 1	—	1	0
北野小		37	1	[1] 1	[15] 32	[1] 1	—	[1] 1	[1] 1
成増ヶ丘小		35	1	1	[16] 29	[1] 1	—	1	[2] 2
下赤塚小		(5)			(5)				
		34	[1] 1	[1] 1	[17] 29	[2] 2	—	1	0
徳丸小		(3)			(3)				
		30	1	1	[16] 26	[1] 1	—	[1] 1	0
三園小		30	1	[1] 1	[17] 25	[1] 1	—	1	[1] 1
高島一小		(3)			(3)				
		23	1	[1] 1	[11] 19	[1] 1	—	1	0
高島二小		(13)			(13)				
		35	[1] 1	1	[18] 31	[1] 1	—	1	0
高島三小		(4)			(4)				
		25	[1] 1	1	[11] 21	[1] 1	—	1	0
高島五小		15	1	[1] 1	[5] 10	[1] 1	—	1	[1] 1
高島六小		(3)			(3)				
		24	1	[1] 1	[10] 20	[1] 1	—	[1] 1	0
天津わかしお		23	1	1	[1] 6	[1] 1	[9] 12	1	1

- ※ 1. 令和3年5月1日現在の教職員数  
2. ( )内は特別支援学級担当教諭で内数  
3. [ ]内は女性内数  
4. 休職者13名、産休者14名、育児休業者57名、  
在外教育施設派遣1名、都区充当指導主事7名を含む  
5. 教諭には主任教諭、主幹教諭、指導教諭及び栄養教諭を含む  
6. 臨時的任用教職員（産休代替教職員14名、育児代替教職員56名、期限付任用教職員5名）を含む

(2) 中学校

学校	区分	合計	校長	副校長	教諭	養護教諭	寄宿舎 指導員	事務職員	栄養職員
		(49)			(49)				
合計		[312]	[2]	[3]	[255]	[22]	—	[13]	[17]
板橋一中		(4)			(4)				
		30	1	1	[17] 26	[1] 1	—	1	0
板橋二中		25	1	1	[9] 20	[1] 1	—	[1] 1	[1] 1
板橋三中		(3)			(3)				
		29	1	1	[13] 24	[1] 1	—	[1] 1	[1] 1
板橋五中		17	1	1	[6] 12	[1] 1	—	[1] 1	[1] 1
加賀中		25	[1] 1	1	[11] 20	[1] 1	—	[1] 1	[1] 1
志村一中		37	1	1	[10] 32	[1] 1	—	[1] 1	[1] 1
志村二中		24	[1] 1	1	[12] 19	[1] 1	—	[1] 1	[1] 1
志村三中		(4)			(4)				
		33	1	1	[11] 28	[1] 1	—	[1] 1	[1] 1
志村四中		(6)			(6)				
		36	1	1	[17] 32	[1] 1	—	[1] 1	0
志村五中		25	1	1	[11] 21	[1] 1	—	1	0

学校	区分	合計	校長	副校長	教諭	養護教諭	寄宿舍指導員	事務職員	栄養職員
西台中		30	1	1	[15] 25	[1] 1	—	[1] 1	[1] 1
中台中		28	1	1	[11] 22	[1] 1	—	[1] 1	[2] 2
上板橋一中	(6)	28	1	1	(6) [11] 23	[1] 1	—	[1] 1	[1] 1
上板橋二中		26	1	[1] 1	[10] 21	[1] 1	—	1	1
上板橋三中	(7)	32	1	1	(7) [15] 26	[1] 1	—	1	[2] 2
桜川中	(3)	25	1	1	(3) [8] 20	[1] 1	—	[1] 1	[1] 1
赤塚一中	(5)	35	1	1	(5) [13] 30	[1] 1	—	1	[1] 1
赤塚二中		28	1	1	[9] 23	[1] 1	—	1	[1] 1
赤塚三中		39	1	[1] 1	[13] 34	[1] 1	—	1	1
高島一中	(3)	24	1	1	(3) [10] 20	[1] 1	—	1	0
高島二中	(4)	28	1	[1] 1	(4) [13] 23	[1] 1	—	[1] 1	[1] 1
高島三中	(4)	27	1	1	(4) [10] 23	[1] 1	—	1	0

- ※ 1. 令和3年5月1日現在の教職員数  
2. ( ) 内は特別支援学級担当教諭で内数  
3. [ ] 内は女性内数  
4. 休職者4名、産休者2名、育児休業者17名、都区充当指導主事2名を含む  
5. 教諭には主任教諭、主幹教諭及び指導教諭を含む  
6. 臨時的任用教職員（産休代替教職員2名、育休代替教職員17名）を含む

(3) 幼稚園

学校	区分	合計	園長	副園長	教諭	養護教諭	寄宿舍指導員	事務職員	栄養職員
合計		[8] 8	[1] 1	[1] 1	[6] 6	—	—	—	—
高島幼稚園		[8] 8	[1] 1	[1] 1	[6] 6	—	—	—	—

- ※ 1. 令和3年5月1日現在の教職員数  
2. [ ] 内は女性内数  
3. 教諭には主任教諭を含む  
4. 幼稚園教員は区費教職員

32. 新規採用者数

職務名	合計	当初採用	途中採用
合計	[46] 96	[46] 96	0
小・中学校教員	[44] 93	[44] 93	0
幼稚園教員		0	0
寄宿舍指導員	0	0	0
都費事務職員	[1] 2	[1] 2	0
学校栄養職員	[1] 1	[1] 1	0

- ※ 1. [ ] 内は女性内数  
2. 幼稚園教員は区費教職員

### 33. 退職者数

職務名	合計		退職時期別内訳				退職事由別内訳				
			年度末		年度途中		定年	勸奨	普通	死亡	その他
合計	[59]	110	[54]	99	[5]	11	54	9	46	1	0
小・中学校教員	[57]	106	[53]	96	[4]	10	52	9	44	1	0
幼稚園教員	[1]	1	[1]	1		0	0	0	1	0	0
寄宿舎指導員		0		0		0	0	0	0	0	0
都費事務職員		2		2		0	2	0	0	0	0
学校栄養職員	[1]	1		0	[1]	1	0	0	1	0	0

- ※ 1. [ ] 内は女性内数  
2. 幼稚園教員は区費教職員

### 34. 研修等実施状況

#### (1) 各種研修

研修種別		開催回数
合計		119 (28)
内 訳	校長研修	1 (0)
	各主任研修	17 (4)
	板橋アカデミー	6 (6)
	その他研修	95 (18)

※ ( ) 内は有料講師の延人数

#### (2) 校内研修等

開催回数		合計	幼稚園	小学校	中学校
合計		557 (144)	9(1)	407(133)	141(10)
内 訳	校内研修	544 (144)	9(1)	407(133)	128(10)
	進路指導研修	13(0)	—	—	13(0)

※ ( ) 内は有料講師の延人数

#### (3) 研究奨励校

学校名	教科等	研究テーマ	研修回数
志村小	特別活動	お互いを認め合い、より良い考えを生み出せる児童の育成 ～n. P D C Aサイクルに基づく学級活動の工夫～	8(2)
上板橋小 第四小	S T E A M教育	S T E A M教育の視点に基づく思考力の育成 ～学級活動で育んだ資質・能力を生かした探究的学習を通して～	8(2)
大谷口小	読み解く力	「読み解く力」をもつ児童の育成 ～読み方を活用する活動を積み重ねて～	1(1)

学 校 名	教科等	研 究 テ ー マ	研修回数
上板橋第一中	不登校対応	不登校生徒への対応 ～一人ひとりに寄り添いあたたかい指導の実践～	6(1)
板橋第四小	読み解く力の育成	主体的に学ぶ児童の育成 ～読み解く力を高めるチーム学習を通して～	5(1)
成増小	一人一台端末の活用	主体的・対話的な活動を通して学びを深める外国語授業の追究 ～ICT機器の活用を工夫して～	3(1)
志村第五中	読み解く力の育成	読み解く力の育成 ～正確に文章を理解し、根拠をもとに自分の考えを説明できる生徒の育成～	2(2)
板橋第三中	一人一台端末の活用	ICT機器（一人一台端末）を最大限活用した豊かな学びの支援	10(1)

※（ ）内は有料講師の延人数

#### (4) 研究指定校

学びのエリアごとに連携して研究を実施

共通研究テーマ「小中一貫による学力向上」（全教科）

学 校 名	学びのエリア名	研 究 テ ー マ	研修回数
加賀中	白梅学びのエリア	小中一貫教育の推進による学力向上 ～学びの連続性を踏まえた指導の充実～	6(0)
金沢小			3(0)
志村第四中	FLC学びのエリア	「読み解く力」の育成	3(0)
志村坂下小			6(0)
志村第五中	志村五中・舟渡小響き合う学びのエリア	小中一貫による学力向上 ～正確に文章を理解し、根拠を基に自分の考えを説明できる生徒の育成～	2(2)
舟渡小			3(3)
桜川中	桜川学びのエリア	自分の考えや思いを表現できる子どもの育成	3(0)
桜川小			8(0)
高島第二中	高島なかよし通り学びのエリア	「社会で生き抜くための資質・能力の育成」 ～11年間の発達段階に応じた系統的かつ効果的な指導方法の研究～	3(0)
高島第二小			2(0)

※（ ）内は有料講師の延人数

35. 移動教室等校外行事実施状況

区分 小中別	校外行事等	期 日	児童・生徒数	実 施 場 所
小学校	日光移動教室(※)	10/20～12/8	3,624名	栃木県日光
	榛名移動教室	10/8～11/19	1,436名	群馬県榛名
	榛名移動教室 代替事業	11/2～3/18	2,357名	群馬県榛名ほか
	教育科学館移動教室	10/5～11/26	2,760名	区立教育科学館
	特別支援学級連合移動教室 代替事業	12/9・14・20	99名	群馬県富岡市
中学校	修学旅行(※)	10/4～3/16	2,521名	京都・奈良ほか
	富士見高原移動教室	10/8～1/21	1,086名	長野県富士見高原
	富士見高原移動教室 代替事業	11/1～3/14	1,346名	横浜・山梨ほか
	宿泊型校外学習	1/16～3/23	978名	志賀高原ほか
	特別支援学級連合移動教室 代替事業	11/25・30, 12/1・2・15, 2/16・25, 3/7	157名	栃木県日光市ほか

※新型コロナウイルス感染症拡大防止のため、一部日帰りでの実施を含む

36. 教育支援センター 学校相談取扱状況

対象者区分	受付件数	保護者	地域住民	児童生徒	学校職員	その他	
相談・苦情等	735	505	91	19	79	41	
内	苦情	304	200	67	4	17	16
	教育相談	201	182	5	3	3	8
	情報提供	61	3	3	0	49	6
	事故・事件	1	1	0	0	0	0
	その他	126	97	14	1	5	9
訳	いじめ110番	26	22	2	2	0	0
	いじめメール	11	0	0	9	0	2
	ハラスメント	5	0	0	0	5	0

37. 教育支援センター 心理・言語専門相談取扱状況

(1) 相談の対象別受付件数

対象者区分	受付件数	幼 児	小学生	中学生	高校生 その他	
教 育 相 談	711	121	340	148	102	
内	心の問題	219	20	95	45	59
	からだの問題	45	6	21	9	9
	行動の問題	167	16	101	39	11
	発達・障がいの問題	206	24	113	50	19
	聴覚・言語の問題	53	53	0	0	0
	進路・適性の問題	4	1	1	0	2
	学校教育の問題	3	0	2	1	0
	家庭教育の問題	14	1	7	4	2
その他	0	0	0	0	0	

## (2) 実施状況

対象者区分	受付件数	相談経緯						相談延回数	
		終了	他へ紹介	中断	取消	その他	翌年度へ		
教育相談	711	195	18	0	13	3	482	8,617	
内 訳	心の問題	219	50	2	0	2	1	164	3,361
	からだの問題	45	11	1	0	2	0	31	536
	行動の問題	167	42	2	0	2	1	120	1,988
	発達・障がいの問題	206	61	8	0	5	1	131	2,258
	聴覚・言語の問題	53	26	4	0	0	0	23	294
	進路・適性の問題	4	1	0	0	1	0	2	12
	学校教育の問題	3	1	0	0	0	0	2	12
	家庭教育の問題	14	3	1	0	1	0	9	156
その他	0	0	0	0	0	0	0	0	

## (3) 地区別受付件数

地区	合計	志村	高島平	板橋	常盤台	赤塚	区外
受付件数	711	187	102	152	72	196	2
内訳							
教育支援センター	486	159	86	148	51	41	1
成増教育相談室	225	28	16	4	21	155	1

## 38. 教育支援センター 特別支援教育相談取扱状況

就学相談対象人数	430
相談延回数	1,115

## 39. 板橋フレンドセンター利用状況

## (1) 通級者数等

区分	板橋	成増	通級者合計
合計	150	26	176
小学生	34	9	43
中学生	116	17	133

## (2) 相談件数

区分	件数
合計	571
電話相談	333
来所相談	238

## 40. スクールソーシャルワーカー活動状況

区分	対応学校数	対応人数
合計	64	190
小学校	43	123
中学校	21	67



41. 図書館館外貸出登録者数

区分		合 計	一 般	児 童
図書館名				
合	計	182,107	166,599	15,508
中	央	37,517	34,125	3,392
赤	塚	12,380	11,002	1,378
清	水	4,376	3,903	473
蓮	根	11,197	9,989	1,208
氷	川	14,275	13,064	1,211
高	島 平	26,124	24,441	1,683
東	板 橋	14,478	12,915	1,563
小	茂 根	13,781	12,792	989
西	台	9,682	8,658	1,024
志	村	16,849	15,467	1,382
成	増	21,448	20,243	1,205

42. 図書館開館日数

区分		合 計
図書館名		
合	計	3,794
中	央	321
赤	塚	314
清	水	320
蓮	根	314
氷	川	314
高	島 平	314
東	板 橋	314
小	茂 根	314
西	台	314
志	村	314
成	増	320
絵	本 館	321

43. 図書館蔵書数

分類 図書館名	分類											児童書 紙芝居		
	合計	0 総記	1 哲学・宗教	2 歴史・地理	3 社会科学	4 自然科学	5 工業	6 産業	7 芸術	8 語学	9 文学		郷土 行政 (※)	文庫 新書 (※)
合計	1,614,594	42,248	53,303	120,535	205,532	89,212	100,915	43,850	119,964	29,161	445,623	(37,949)	(172,522)	364,251
(%)	100.0	2.6	3.3	7.5	12.7	5.5	6.3	2.7	7.4	1.8	27.6	(2.4)	(10.7)	22.6
中央	281,383	13,550	10,727	22,427	44,411	15,294	19,593	8,854	24,849	5,464	67,181	(14,083)	(23,811)	49,033
赤塚	136,507	2,975	4,910	7,456	17,759	7,924	9,492	4,690	8,456	2,413	41,294	(2,548)	(20,170)	29,138
清水	26,535	445	823	2,153	2,144	1,383	2,372	710	1,592	421	8,258	(422)	(3,979)	6,234
蓮根	99,241	1,725	2,485	7,218	11,209	4,586	5,722	2,154	6,680	1,699	31,492	(2,195)	(10,888)	24,271
水川	123,800	2,485	3,804	10,558	16,144	8,043	6,713	3,321	8,248	2,599	34,701	(2,591)	(18,167)	27,184
高島平	178,831	3,909	6,571	13,920	21,594	8,911	10,356	3,936	12,233	3,363	53,790	(3,249)	(24,198)	40,248
東板橋	145,567	3,480	4,162	11,024	17,395	7,571	8,796	4,204	12,476	2,956	39,031	(3,287)	(17,508)	34,472
小茂根	136,882	2,841	3,414	12,634	13,717	6,988	7,726	2,948	8,239	2,200	46,032	(2,489)	(11,849)	30,143
西台	160,139	3,734	6,434	11,060	24,863	9,623	11,258	4,501	9,198	2,031	43,021	(3,235)	(5,010)	34,416
志村	144,716	3,311	4,948	10,265	17,028	9,390	9,142	4,031	11,016	2,580	41,777	(1,998)	(22,543)	31,228
成増	150,368	3,793	5,025	11,820	19,268	9,499	9,745	4,501	16,977	3,435	39,046	(1,852)	(14,399)	27,259
絵本館	30,625	—	—	—	—	—	—	—	—	—	—	—	—	30,625

※ 郷土行政、文庫新書は内数

## 44. 図書館館外貸出冊数

区分 図書館	合計	一般書	児童書
合計	3,201,987	2,004,751	1,197,236
中央	747,517	459,196	288,321
赤塚	222,582	128,378	94,204
清水	157,790	99,191	58,599
蓮根	234,904	147,266	87,638
氷川	243,132	157,299	85,833
高島平	349,807	255,159	94,648
東板橋	269,018	140,969	128,049
小茂根	237,340	150,424	86,916
西台	175,846	108,145	67,701
志村	308,629	176,128	132,501
成増	255,422	182,596	72,826

## 45. 図書予約サービス利用件数

区分 図書館	合計	窓口受付				窓口 小計	Web	館内OPAC
		一般書	児童書	雑誌	視聴覚			
合計	1,047,836	54,470	6,792	6,792	4,362	72,416	932,876	42,544
中央	952,491	6,352	804	422	318	7,896	932,876	11,719
赤塚	6,113	1,867	629	421	815	3,732	—	2,381
清水	4,846	2,824	214	547	405	3,990	—	856
蓮根	9,758	5,492	574	671	220	6,957	—	2,801
氷川	8,060	4,500	478	394	289	5,661	—	2,399
高島平	18,071	10,576	469	1,471	613	13,129	—	4,942
東板橋	7,956	3,832	675	569	156	5,232	—	2,724
小茂根	7,406	3,134	415	415	223	4,187	—	3,219
西台	6,656	3,464	318	215	204	4,201	—	2,455
志村	13,231	6,512	1,425	743	435	9,115	—	4,116
成増	13,248	5,917	791	924	684	8,316	—	4,932

46. 図書館障がい者サービス

区分 図書館名	対面朗読			郵送サービス				宅配サービス				点字資料 所蔵数		
	利用者	朗読者	利用時間	利用者数	点字図書 冊数	貸出 テープ数	貸出 DAISY数	その他	利用者数	図書冊数	貸出 テープ数		貸出 DAISY数	貸出 CD数
合計	226	269	298	232	235	0	0	0	263	1,554	0	0	154	2,413
中央	0	0	0	172	172	0	0	0	3	4	0	0	0	356
赤塚	0	0	0	0	0	0	0	0	19	127	0	0	0	90
清水	0	0	0	0	0	0	0	0	5	28	0	0	0	105
蓮根	2	2	4	60	63	0	0	0	41	131	0	0	46	275
水川	0	0	0	0	0	0	0	0	0	0	0	0	0	263
高島平	168	168	188.5	0	0	0	0	0	10	111	0	0	0	261
東板橋	0	0	0	0	0	0	0	0	6	46	0	0	0	180
小茂根	0	0	0	0	0	0	0	0	38	135	0	0	41	488
西台	0	0	0	0	0	0	0	0	38	553	0	0	0	85
志村	17	17	28	0	0	0	0	0	43	130	0	0	63	150
成増	39	82	77.5	0	0	0	0	0	60	289	0	0	4	160

47. 図書館視聴覚資料等保有数及び貸出数

区分 図書館名	C D		カセット		D V D
	保有数	館外個人 貸出数	保有数	館外個人 貸出数	保有数
合 計	88,309	194,360	686	45	1,124
中 央	14,473	43,432	5	0	648
赤 塚	6,215	11,653	0	34	476
清 水	3,038	11,833	2	0	—
蓮 根	4,326	12,273	0	0	—
氷 川	4,921	17,802	123	6	—
高 島 平	9,824	21,598	12	4	—
東 板 橋	8,750	13,793	201	0	—
小 茂 根	11,536	18,576	0	0	—
西 台	9,966	9,654	341	0	—
志 村	6,178	16,321	2	0	—
成 増	9,082	17,425	0	1	—

※ C D、カセットテープは館外個人貸出用、DVDは館内視聴・団体貸出用等

※ カセットについては、他館のものを取り寄せ、貸し出しする場合がある。

※ ビデオ・LD・視聴覚機材（ビデオプロジェクター等）については、廃止した。

※ DVDの団体貸出数については、廃止した。

48. 図書館実施事業参加者数

区分	合計	おはなし会	映画会 一般～中学生向け	映画会 子ども向け	人形劇・工作教室 出張展示・講演会等
図書館名					
合計	45,483 (3,175)	4,548 (1,062)	768 (63)	723 (81)	39,444 (1,969)
中央	2,074 (106)	1,318 (54)	242 (12)	337 (29)	177 (11)
赤塚	2,259 (388)	544 (77)	28 (7)	21 (7)	1,666 (297)
清水	384 (177)	53 (6)	—	2 (1)	329 (170)
蓮根	7,107 (191)	282 (43)	50 (7)	48 (7)	6,727 (134)
氷川	4,101 (373)	572 (52)	144 (8)	122 (7)	3,263 (306)
高島平	777 (236)	279 (56)	103 (5)	15 (5)	380 (170)
東板橋	3,174 (306)	343 (51)	61 (6)	48 (7)	2,722 (242)
小茂根	3,366 (734)	40 (559)	65 (7)	65 (8)	3,196 (160)
西台	11,264 (206)	277 (65)	46 (6)	44 (6)	10,897 (129)
志村	3,596 (205)	344 (40)	0 (0)	0 (0)	3,252 (165)
成増	1,967 (247)	496 (59)	29 (5)	21 (4)	1,421 (179)
絵本館	5,414 (6)	—	—	—	5,414 (6)

※ ( ) は開催回数。

※ 16ミリ映写機登録検定については、廃止した。

49. ボローニャ・ブックフェア in いたばし

期 日	令和3年8月14日(土)～29日(日) 16日間
場 所	中央図書館 1階図書館ホール
元年度寄贈冊数	166冊 (40か国)
寄贈総数	29,226冊
来場者数	5,283人 (内 子ども1,759人)
内 容	世界の絵本展示、第27回翻訳大賞表彰式

50. ミニ・ボローニャ・ブックフェア

期 日	令和3年4月～令和4年2月 (延101日間)
場 所	区立図書館10館 (巡回展示)
来場者数	3,480人
内 容	世界の絵本展示

51. ブックスタート

実施時期	通年
配布人数	2,203人
内 容	生後1年未満の子どもを持つ家庭にブックスタートパック (絵本2冊・コットンバッグ・ブックスタート説明資料) を図書館で配布した。

52. 図書館サポーター (おはなし会、学校図書館)

実施場所	図書館 12 (4)、児童館 6、保育園 6 (1)、小学校 18、中学校 1、あいキッズ 11 (2)、高齢者施設 3、その他 [エコポリスセンター、熱帯環境植物館他] 6
実施回数	909回 (21回)
参加者数	11,794人 (340人) [幼児 1,505人 (91人)、小学生 8,605人 (164人)、中学生以上 1,684人 (85人) ]
内 容	おはなし会、読み聞かせ、学校図書館の運営支援など。 ※図書館サポーターは障がい者サービス向けの対面朗読も行っている。

※ ( ) 内は団体分で外数





# 選挙管理委員会事務局

## 1. 告示状況

種 別	件 数
告示簿に登録されたもの	47

## 2. 選挙管理委員会等開催状況

種 別	開 催 回 数	
委 員 会	32	
全国市区選挙管理委員会連合会総会等	2	※2回とも書面開催
特別区選挙管理委員会連合会総会等	2	※1回は書面開催

## 3. 選挙人名簿登録者数

区 分	登録（確定）年月日	合 計	男	女
永久選挙人名簿（定 時）	令和3年6月1日	473,385	230,932	242,453
永久選挙人名簿（東京都議会議員選挙時）	令和3年6月24日	475,187	231,763	243,424
永久選挙人名簿（定 時）	令和3年9月1日	475,390	231,739	243,651
永久選挙人名簿（衆議院議員選挙時）	令和3年10月18日	475,527	231,750	243,777
永久選挙人名簿（定 時）	令和3年12月1日	474,816	231,346	243,470
同 上	令和4年3月1日	473,883	230,903	242,980
在 外 選 挙 人 名 簿	令和3年4月9日	624	280	344
同 上	令和3年4月23日	625	280	345
同 上	令和3年5月10日	627	281	346
同 上	令和3年5月26日	624	279	345
同 上	令和3年6月1日	622	278	344
同 上	令和3年6月24日	622	278	344
同 上	令和3年7月19日	621	278	343
同 上	令和3年7月26日	616	276	340
同 上	令和3年8月10日	615	275	340
同 上	令和3年8月23日	614	276	338
同 上	令和3年9月1日	614	275	339
同 上	令和3年9月27日	624	279	345

在 外 選 挙 人 名 簿	令和3年10月11日	624	279	345
同 上	令和3年10月18日	627	282	345
同 上	令和3年10月30日	622	278	344
同 上	令和3年11月10日	624	279	345
同 上	令和3年11月22日	618	274	344
同 上	令和3年12月1日	623	277	346
同 上	令和3年12月24日	618	275	343
同 上	令和4年1月11日	625	280	345
同 上	令和4年1月26日	627	281	346
同 上	令和4年2月10日	625	281	344
同 上	令和4年2月24日	628	283	345
同 上	令和4年3月1日	626	281	345
同 上	令和4年3月28日	632	284	348

#### 4. 明るい選挙啓発事業実施状況

事業名	回数	参加人数等
常時啓発事業		
明るい選挙推進協議会協議委員会	1	18人[8人]
明るい選挙推進協議会地区代表者会	1	18人[9人]
明るい選挙各種講習会・研修会	0	0人
※新型コロナウイルス感染症拡大防止のため中止		
新成人等啓発（成人のつどい）	1	—
啓発誌「明るい選挙」の発行	1	18,000部
明るい選挙啓発ポスターコンクール	1	266点

※ [ ]内は、女性の数

# 農 業 委 員 会 事 務 局

## 1. 農業委員会委員定例総会等開催状況及び議案件数

会議別	区分	開催回数	議案件数	内 容	
				協議事項	報告事項
合 計		24	128	42	86
定 例 総 会		12	64	21	43
運 営 委 員 会		12	64	21	43
その他の会議		0	0	0	0

## 2. 農地転用等の実績

区分	計	件 数
		面 積 ( m <sup>2</sup> )
合 計		66 44,513.88
農地法第3条第1項の 規定による許可		3 2,833.11
農地法第4条第1項 第8号の規定による届出		39 30,187.61
農地法第5条第1項 第7号の規定による届出		24 11,493.16
農地法第20条第6項の 規定による通知書		0 0

3. 地目変更登記に係る照会に対する調査の件数及び面積等

件数	筆数	面積 ( m <sup>2</sup> )
10	19	5,075.05

4. 国有農地管理状況

区分 \ 項目	件数	筆数	面積 ( m <sup>2</sup> )
合計	31	29	7,278.00
農耕貸付	1	1	212.00
転用貸付	21	19	6,119.00
未貸付	9	9	947.00

# 監 査 委 員 事 務 局

## 1. 告示状況

名 称	件 数
告示簿に登載されたもの	18

## 2. 監査実施状況

### (1) 定 期 監 査

監 査 内 容		
(1) 令和2年度及び令和3年度の財務に関する事務 (2) 施設及び備品の管理状況 (3) 原材料の保管及び管理状況（土木部）		
監 査 対 象（※令和3年度における組織名）		実施年月日
政 策 経 営 部	政策企画課 経営改革推進課 財政課 広聴広報課 I T推進課 施設経営課 ブランド戦略担当課 教育施設担当課	3.11/1 /2
総 務 部	総務課 人事課 契約管財課 課税課 納税課 区政情報課 男女社会参画課 男女平等推進センター	3.11/1 /2
危 機 管 理 室	防災危機管理課 地域防災支援課	3.11/2
区 民 文 化 部	地域振興課 戸籍住民課 文化・国際交流課 スポーツ振興課 オリンピック・パラリンピック推進担当課 地域センター(9) 区民事務所(3) 美術館	3.5/10 /17 /19
※予定していた集会施設については、緊急事態宣言中のため、新型コロナウイルス感染症の感染拡大を防止する観点から現場実査を中止した。		
産 業 経 済 部	産業振興課 くらしと観光課 産業戦略担当課 赤塚支所	3.5/10 /17 /19
健康生きがい部 (保健所)	長寿社会推進課 介護保険課 国保年金課 後期高齢医療制度課 健康推進課 生活衛生課 予防対策課 予防接種担当課 ワクチン接種 調整担当課 健康福祉センター(5) おとしより保健福祉センター	4.1/13 /14 /24
福 祉 部	生活支援課 障がい政策課 障がいサービス課 福祉事務所(3)	4.1/13 /14 /24
子 ども 家 庭 部	子ども政策課 保育サービス課 子育て支援施設課 児童相談所開設準備課 子ども家庭支援センター 児童館(8) 保育園(12)	3.12/15 /16 /17 /20 /27
資 源 環 境 部	環境政策課 資源循環推進課 清掃事務所(2)	3.6/18 /21

都市整備部 都市計画課 建築指導課 建築安全課 住宅政策課	3.6/18 /21 /23
まちづくり推進室 まちづくり調整課 地区整備課 鉄道立体化推進課 高島平グランドデザイン担当課	3.6/18 /21 /23
土木部 土木計画・交通安全課 管理課 工事設計課 みどりと公園課 土木サービスセンター (2)	3.6/18 /21 /23
会計管理室	3.11/1
教育委員会事務局 教育総務課 学務課 指導室 新しい学校づくり課 学校配置調整担当課 生涯学習課 大原生涯学習センター 地域教育力推進課 教育支援センター 中央図書館 あいキッズ (4)	4.1/7 /11
小学校 (15) 中学校 (6) 天津わかしお学校	3.11/4 /5 /15 /19
選挙管理委員会事務局	3.11/11
農業委員会事務局	3.5/17
監査委員事務局	3.11/2
区議会事務局	3.11/2

(2) 随 時 監 査

監 査 対 象	実 施 年 月 日	監 査 内 容
財政援助団体等 (1) 出資団体 4団体 (2) 補助金交付団体等の所管課 14課 39団体	3.9/2・/3・/6・/9	財務関係事務全般及び令和2年度に区から交付された補助金の出納その他の事務
財 産 (1) 公有財産 本審査対象課 総務部契約管財課 (2) 物 品 本審査対象課 会計管理室 (3) 債 権 本審査対象課 総務部契約管財課 健康生きがい部介護保険課 福祉部生活支援課 都市整備部住宅政策課	3.4/19	令和2年度及び令和3年度の公有財産、物品、債権の取得、管理及び処分、基金の管理、運用に関すること。

監 査 対 象	実 施 年 月 日	監 査 内 容
(4) 基 金 本審査対象課 政策経営部財政課 会計管理室		
特 定 項 目 令和2年度中に行われたリース契約 ※高い専門性を有する情報処理システムの リース契約は対象外 (統括所管ヒアリング) 総務部契約管財課	定期監査と同時に実施 3. 4/1～ 4. 1/31	リース契約について

指 定 管 理 者 (※令和3年度における組織名)		
(1) 新規分	3. 12/9・13	① 指定管理者 ・令和2年度施設管理業務に関する出納及びその他事務の執行 ・施設及び備品の管理状況
①東板橋公園及び徳丸ヶ原公園 (指定管理者) 公益財団法人ハーモニティセンター (所管課) 土木部みどりと公園課		② 所管課 ・令和2年度指定管理者に関する財務事務
②リサイクルプラザ (所管課) 資源環境部資源循環推進課		
③郷土芸能伝承館 (所管課) 教育委員会事務局生涯学習課		
(2) 継続更新分	3. 10/11・26	①指定管理者 ・令和2年度施設管理業務に関する出納及びその他事務の執行 ・施設及び備品の管理状況
①熱帯環境植物館 (指定管理者) 西武造園・横浜八景島・西武緑化管理 共同企業体 (所管課) 資源環境部環境政策課		② 所管課 ・令和2年度指定管理者に関する財務事務
②成増アートギャラリー (所管課) 区民文化部文化・国際交流課美術館		
③小豆沢体育館ほか21施設 (所管課) 区民文化部スポーツ振興課		
④こぶし保育園 (所管課) 子ども家庭部保育サービス課		
⑤図書館(7施設) (所管課) 教育委員会事務局中央図書館		

<p>行政</p> <p>(1) 区立生涯学習センターの運営について (対象課) 教育委員会事務局生涯学習課 大原生涯学習センター 成増生涯学習センター</p> <p>(2) 男女共同参画の推進について (対象課) 総務部男女社会参画課</p>	<p>3. 5. 31 ～3. 12. 9</p> <p>3. 6. 30 ～3. 12. 24</p>	<p>区立生涯学習センターの管理・運営に関する業務</p> <p>男女共同参画の推進に関する事業</p>
<p>工事</p> <p>(1) 建築工事</p> <p>① (所管課) 政策経営部施設経営課</p> <p>② (所管課) 政策経営部施設経営課</p>	<p>3. 6/3</p> <p>3. 7/5</p>	<p>(仮称) 区立子ども家庭総合支援センター新築工事</p> <p>区立上板橋第二中学校統合改築工事</p>

(3) 決算審査

審査対象	実施年月日	審査内容
各 部 局	3. 7/15・16・19・20・21	令和2年度各会計歳入歳出決算審査及び各基金運用状況審査

(4) 健全化判断比率審査

審査対象	実施年月日	審査内容
政策経営部財政課	3. 8/18	令和2年度決算に基づく健全化判断比率審査

(5) 例月出納検査

検査対象	実施年月日	検査内容
会計管理室	3. 4/28・5/31・6/30・7/30・8/30・ 9/29・10/29・11/26・12/24・ 4. 1/31・2/21・3/28	一般会計・特別会計・歳入歳出外現金等の金銭出納状況、基金の運用状況等





令和3年度 事務実績調書

令和4年9月 発行

編集・発行 板橋区政策経営部政策企画課  
電話 (3579) 2011

刊行物番号 R04-53