

令和4年度

事務実績調書

令和5年9月

板橋区

は し が き

この調書は、板橋区における令和4年4月1日から令和5年3月31日までの事務実績を取りまとめて編集したものである。

調査時点は、特に表示のあるものを除き、令和5年3月31日現在である。

なお、編集方針は次のとおりである。

(1) 区政運営上の基本資料は『主要施策の成果』であり、参考資料としての位置付けの本調書は、数値で表せる実績のみ掲載している。

(2) 掲載基準は次のとおりである。

① 部(局)単位に掲載している。

また、組織改正により移管された事務事業は、発行日現在の新しい部(局)で掲載している。

② 本庁と出先機関の両方で取り扱っている事務事業は、出先機関の実績も含め主管課で掲載している。

③ 内部的な会議開催状況、単年度事業、正確な数値の把握が困難な事業等は省略している。

④ 事業概要等の説明、施設等の現況は省略している。

⑤ 施設利用状況等の月別等の内訳は省略している。

板橋区政策経営部政策企画課

凡 例

※ 注 記 事 項

→ 参 照 事 項

0 皆 無

— 該 当 せ ず

△ 負 数

{ } 女 性 数 (内 数)

目 次

I 議 決 機 関

区 議 会 事 務 局

1. 区議会開会数及び会期延日数	議 - 1
2. 種類別可決等件数	議 - 1
3. 常任委員会開会日数及び付議件数	議 - 2
4. 特別委員会開会日数及び設置期間	議 - 2
5. その他の会議開会数	議 - 2
6. 特別区議会議長会総会出席回数	議 - 2
7. 請願・陳情取扱件数	議 - 3
8. 区議会だより発行状況	議 - 3
9. 本会議・委員会傍聴者数	議 - 4
10. 視察受入数	議 - 4
11. 議場見学数	議 - 4

II 執 行 機 関 区 長 部 局

政 策 経 営 部

1. 優良事業・業務改善部門報奨状況	政 - 1
2. 職員提案部門報奨状況	政 - 1
3. 寄附金受付状況	政 - 1
4. 令和4年度予算編成状況	政 - 2
5. 広聴活動状況	政 - 3
6. 広報活動状況	政 - 5
7. 区民相談実施状況	政 - 6
8. 電子計算機等による業務処理状況	政 - 7
9. 運用管理基準に基づく申請数	政 - 8
10. 研修実施状況	政 - 8
11. 営繕工事関係総括表	政 - 9
12. 建設整備（主要工事）	政 - 9
13. 施設維持整備	政 - 9
14. 設計・調査委託	政 - 10
15. 設計内訳書等閲覧申請件数	政 - 10

総 務 部

1. 条例・規則・訓令制定改廃状況（4. 1. 1～4. 12. 31）	総 - 1
2. 告示・公告状況（4. 1. 1～4. 12. 31）	総 - 1
3. 文書取扱状況	総 - 1
4. 行政証明取扱状況	総 - 2
5. 印刷機取扱状況	総 - 2
6. 複写機利用状況	総 - 2

7. 統計調査実施状況	総 - 3
8. 統計調査員	総 - 4
9. 統計書発行	総 - 4
10. 職員配置状況	総 - 5
11. 新規採用者数	総 - 9
12. 退職者数	総 - 10
13. 職員研修実施状況	総 - 11
14. 現員現給	総 - 12
15. 職員住宅入居状況	総 - 12
16. 職員健康相談実施状況	総 - 12
17. ストレスチェック実施状況	総 - 12
18. 職員健康診断実施状況	総 - 12
19. 公務（労働）災害、通勤災害の所属別・職務名別認定件数	総 - 13
20. 契約状況	総 - 14
21. 検査件数	総 - 17
22. 庁有車使用状況	総 - 17
23. 財産評価委員会開催状況	総 - 17
24. 不動産買取・売払・交換	総 - 17
25. 区税調定及び収入状況	総 - 18
26. 税外調定及び収入状況	総 - 19
27. 郵送金取扱状況	総 - 19
28. 特別区民税・都民税減免措置状況	総 - 19
29. 納税相談状況	総 - 19
30. 区税証明窓口別取扱件数	総 - 20
31. 区税証明コンビニエンスストアでの発行件数	総 - 20
32. 自動車臨時運行許可状況	総 - 20
33. 軽自動車登録及び廃車取扱状況	総 - 21
34. 情報公開・個人情報保護制度等の実施状況	総 - 22
35. 公文書館利用者の状況	総 - 23

危 機 管 理 部

1. 生活安全協議会等開催状況	危 - 1
2. セーフティー・ネットワーク参加状況	危 - 1
3. 防災センター見学	危 - 1
4. 総合防災訓練実施状況	危 - 1
5. 地域防災組織活動状況	危 - 1
6. いたばし防災＋プロジェクト	危 - 2
7. 防災行政無線設置状況	危 - 3
8. デジタルMCA無線設置状況	危 - 3
9. 災害時協定締結状況	危 - 3
10. 消防団活動状況	危 - 4
11. 災害見舞金地域センター別支給状況（令和4年度）	危 - 5

区 民 文 化 部

1. 町の功労者に対する感謝状贈呈	区 - 1
2. 区政事務事業説明会	区 - 1
3. 事務事業連絡会	区 - 1
4. 二十歳のつどい	区 - 2
5. コミュニティ活性化事業	区 - 3
6. 地域センター利用状況	区 - 6
7. 区民集会所利用状況	区 - 8
8. 高島平区民館利用状況	区 - 10
9. 地域センター「コミュニティコーナー」利用状況	区 - 10
10. 地域センターの各種行事実施状況	区 - 11
11. 地域センターの災害発生時における出動状況	区 - 18
12. 戸籍数及び本籍人口	区 - 19
13. 戸籍に関する諸届受理状況	区 - 19
14. 戸籍関係諸証明取扱状況	区 - 19
15. 人口動態統計	区 - 20
16. 戸籍付帯事務処理状況	区 - 20
17. 埋火葬・改葬許可取扱状況	区 - 20
18. 住民基本台帳異動処理取扱状況	区 - 20
19. 住民基本台帳期間経過通知件数	区 - 21
20. 住民基本台帳関係諸証明取扱状況	区 - 21
21. 戸籍附票事務取扱状況	区 - 22
22. 印鑑登録者数	区 - 22
23. 印鑑事務取扱状況	区 - 22
24. 外国人住民の人口及び世帯数	区 - 23
25. 住居地の届出等取扱状況	区 - 23
26. 特別永住者証明書の交付等取扱状況	区 - 23
27. 住居表示補完業務実施状況	区 - 24
28. 住居表示各種証明書交付及び住居番号付定状況	区 - 24
29. 区民事務所の収納金取扱状況	区 - 24
30. 個人番号カード（マイナンバーカード）交付件数	区 - 24
31. コンビニエンスストアでの証明発行件数	区 - 24
32. 旧氏の住民票等への記載申請件数	区 - 24
33. 文化会館施設利用状況	区 - 25
34. 文化行事（区民文化祭）	区 - 25
35. 国際交流連絡会開催状況	区 - 26
36. 美術館関係事業	区 - 26
37. スポーツ関係行事開催状況	区 - 27
38. 区民体育大会実施状況	区 - 27
39. 各種講習会	区 - 28
40. スポーツ推進委員活動状況	区 - 29
41. スポーツプロモーション事業実施状況	区 - 29
42. 体育施設利用状況	区 - 30

産 業 経 済 部

1. にぎわいのあるまちづくり事業	産 - 1
2. 板橋ブランド戦略事業	産 - 1
3. 経営・融資相談	産 - 2
4. 就職活動サポート事業	産 - 2
5. 板橋区産業振興公社助成	産 - 3
6. ハイライフプラザ	産 - 4
7. 企業活性化センター	産 - 5
8. 板橋産業技術支援センター	産 - 5
9. 観光振興事業	産 - 5
10. 都市交流事業	産 - 6
11. いたばし花火大会	産 - 6
12. 板橋区民まつり	産 - 6
13. 消費者センターの運営	産 - 7
14. 消費生活展	産 - 8
15. 農業振興対策事業	産 - 8
16. 展示会等	産 - 8
17. 板橋農業まつり	産 - 9
18. 区民農園運営事業	産 - 9
19. 板橋ふれあい農園運営事業	産 - 9
20. 農業体験学校運営事業	産 - 9

健 康 生 き が い 部 (保 健 所)

1. 健康づくり	健 - 1
2. 栄養指導事業実施状況	健 - 1
3. 歯科衛生事業実施状況	健 - 1
4. 医療関係者感謝状贈呈	健 - 2
5. 休日医科診療事業	健 - 2
6. 小児初期救急平日夜間診療事業	健 - 2
7. 歯科衛生センター診療事業	健 - 2
8. 衛生関係統計調査	健 - 3
9. 在宅患者急変時後方支援病床確保事業	健 - 3
10. 女性健康支援センター事業	健 - 3
11. 在宅人工呼吸器使用者の災害時個別支援計画作成	健 - 3
12. 在宅人工呼吸器使用者非常用電源装置給付事業	健 - 3
13. 母子健康手帳交付状況	健 - 4
14. 妊婦健康診査・新生児聴覚検査	健 - 4
15. 乳幼児健康診査受診状況	健 - 4
16. 乳幼児発達健康診査	健 - 4
17. 母子保健関係医療給付状況	健 - 4
18. 妊婦・出産ナビゲーション事業	健 - 4
19. 乳児家庭全戸訪問	健 - 5
20. 産後ケア事業	健 - 5
21. 母親及び両親学級実施状況	健 - 5

22. 妊産婦講座実施状況	健 - 5
23. 育児支援事業	健 - 6
24. 発達支援	健 - 7
25. 健康増進法に基づく保健事業等実施状況	健 - 8
26. 健康相談等実施状況	健 - 10
27. 保菌者検索（検便）実施状況	健 - 10
28. 血液・尿検査実施状況	健 - 10
29. 予防接種実施状況	健 - 11
30. 風しん抗体検査実施状況	健 - 11
31. 難病講演会	健 - 11
32. 結核健康診断実施状況	健 - 11
33. 結核患者医療費等給付状況	健 - 11
34. 公害健康被害補償	健 - 12
35. 食品衛生講習会等・食品営業許可及び届出・食品等検査状況	健 - 12
36. 食品営業施設・監視指導状況	健 - 12
37. 環境衛生関係施設監視指導状況	健 - 12
38. 住居衛生相談	健 - 13
39. 医事衛生監視指導状況	健 - 13
40. 患者の声相談窓口相談件数	健 - 13
41. 医療従事者免許申請等経由状況	健 - 13
42. 薬事衛生監視指導状況	健 - 13
43. 休日調剤薬局開局事業	健 - 14
44. 毒物劇物営業者施設監視指導状況	健 - 14
45. 畜犬登録状況等	健 - 14
46. ワン・ニャンバンク利用状況	健 - 14
47. 猫の去勢・不妊手術費等助成状況	健 - 14
48. 精神保健福祉事業実施状況	健 - 15
49. いのち支える地域づくり事業（自殺対策）	健 - 15
50. 高齢者総合相談窓口	健 - 16
51. 老人ホーム措置状況	健 - 16
52. ねたきり高齢者対策事業	健 - 16
53. ひとりぐらし高齢者対策事業	健 - 18
54. 高齢者生きがい対策事業	健 - 18
55. 敬老入浴事業実施状況	健 - 19
56. 介護保険	健 - 19
57. 国民健康保険運営協議会開催状況	健 - 24
58. 国民健康保険趣旨普及事業	健 - 24
59. 国民健康保険保健事業	健 - 24
60. 国民健康保険被保険者加入状況	健 - 24
61. 国民健康保険の資格の取得喪失状況	健 - 25
62. 国民健康保険被保険者証取扱状況	健 - 25
63. 国民健康保険給付状況	健 - 25
64. 国民健康保険料調定及び収入状況	健 - 26
65. 国民健康保険特定健康診査・特定保健指導	健 - 27
66. 国保糖尿病重症化予防事業実施人数	健 - 27
67. 福祉年金	健 - 27
68. 拠出年金	健 - 28
69. 後期高齢者医療制度	健 - 29

福 祉 部

1. 福祉事務所相談状況	福 - 1
2. 身体障害者手帳所持者数	福 - 4
3. 愛の手帳所持者数	福 - 4
4. 施設利用状況等	福 - 4
5. 措置費支払状況等	福 - 6
6. 心身障がい者(児)援護措置状況	福 - 6
7. 区立福祉園運営状況	福 - 7
8. 被保護世帯・人員及び保護率	福 - 8
9. 被保護取扱状況	福 - 8
10. 各種福祉資金貸付及び償還状況	福 - 9
11. 東京都母子及び父子福祉資金貸付及び償還状況	福 - 10
12. 旧軍人・軍属等援護事務	福 - 10
13. 原爆被爆者に対する援護	福 - 10
14. 都営交通無料乗車券発行状況	福 - 11
15. 行旅死亡人等取扱状況	福 - 11
16. 区民葬儀券交付状況	福 - 11
17. 民生委員・児童委員会議及び行事開催状況等	福 - 11
18. 社会福祉法人所轄庁事務	福 - 12

子 ど も 家 庭 部

1. 児童の手当	子 - 1
2. ひとり親家庭への都営交通無料乗車券等交付状況	子 - 2
3. 子育て世帯等臨時特別支援事業	子 - 2
4. 子育て世帯生活支援特別給付金	子 - 2
5. いたばし子育て支援臨時給付金	子 - 2
6. 児童館 地域との連携事業	子 - 3
7. 児童館 事業別実施状況	子 - 3
8. 児童館 利用状況	子 - 4
9. ひとり親医療費助成	子 - 5
10. 子ども医療費助成	子 - 5
11. 子ども家庭総合支援センター事業	子 - 7
12. 子育て在宅支援推進事業	子 - 8
13. 保育所入所状況	子 - 9
14. 認証保育所利用状況	子 - 16
15. 認定こども園利用状況	子 - 16

資 源 環 境 部

1. 環境保全事務事業実施状況	資 - 1
2. 工場認可状況	資 - 8
3. 公害関係諸届受付状況	資 - 9

4. 公害に係る相談受付件数	資 - 9
5. 公害関係苦情・陳情受付処理状況（公害種別・用途地域別）	資 - 10
6. エコポリスセンター管理運営	資 - 11
7. 熱帯環境植物館管理運営	資 - 13
8. 集団回収事業	資 - 14
9. 資源循環型清掃事業の推進	資 - 15
10. 資源回収事業	資 - 18

都 市 整 備 部

1. 都市計画関係	都 - 1
2. 都市計画審議会開催状況	都 - 1
3. 国土法・公拡法関係	都 - 1
4. 開発行為関係	都 - 1
5. 宅地造成等規制法関係	都 - 1
6. 「土地区画整理事業を施行すべき区域」に関する都市計画法 第53条に基づく許可	都 - 1
7. 赤塚地区のまちづくり	都 - 1
8. 雨水流出抑制指導	都 - 2
9. 建築審査会開催状況	都 - 2
10. 建築紛争の予防と調整	都 - 2
11. 都市計画道路・公園関係	都 - 2
12. 地区計画関係	都 - 2
13. 用途地域等問合せ件数	都 - 2
14. コミュニティバス関係	都 - 3
15. 景観計画関係	都 - 3
16. 板橋区都市づくり推進条例関係	都 - 3
17. 大規模及び小規模住戸が集合する建築物等の指導	都 - 4
18. 細街路の拡幅・指導状況	都 - 4
19. 沿道地区計画関係	都 - 4
20. 木造住宅耐震化推進事業関係	都 - 4
21. 耐震調査助成（非木造）関係	都 - 4
22. 建築物確認等申請件数	都 - 5
23. 建築関係諸証明取扱状況	都 - 6
24. 福祉のまちづくり協議件数	都 - 6
25. 違反建築物処理状況	都 - 6
26. 一斉公開違反建築パトロール実施状況	都 - 7
27. 危険ながけ、よう壁及びブロック塀の指導状況	都 - 7
28. 老朽建築物等の指導件数	都 - 8
29. 老朽建築物等対策	都 - 8
30. 道路関係取扱状況	都 - 8
31. 定期報告取扱件数	都 - 8
32. 建設リサイクル法による届出（通知）件数	都 - 9
33. エネルギーの使用の合理化に関する法律による届出件数	都 - 9
34. 長期優良住宅認定件数	都 - 9
35. 低炭素建築物認定件数	都 - 9
36. 住宅対策審議会	都 - 10

37. 公共住宅募集	都 - 10
38. 住宅情報ネットワーク	都 - 12
39. マンション対策	都 - 12
40. 区営住宅	都 - 13
41. 高齢者住宅	都 - 13
42. 改良住宅	都 - 13

まちづくり推進室

1. 不燃化促進関係	ま - 1
2. 木造住宅密集地域整備促進関係	ま - 1
3. 大谷口一丁目周辺地区木密地域不燃化特区事業関係	ま - 1
4. 緊急避難路整備関係	ま - 1
5. 大山駅周辺地区のまちづくり	ま - 2
6. 上板橋駅南口駅前地区のまちづくり	ま - 2
7. 板橋駅西口地区のまちづくり	ま - 2
8. 高島平地域のまちづくり	ま - 2

土 木 部

1. 道路・公共溝渠管理関係	土 - 1
2. 道路・公共溝渠占用関係	土 - 2
3. 境界確定関係	土 - 4
4. 道路監察関係	土 - 5
5. 自転車対策事業	土 - 6
6. 交通安全運動等実施状況	土 - 8
7. 交通安全施設整備	土 - 8
8. 交通安全施設補修	土 - 8
9. 街灯修理	土 - 8
10. 道路工事状況	土 - 9
11. 道路維持工事	土 - 9
12. 私道整備助成	土 - 9
13. 私道排水設備助成	土 - 9
14. 河川維持事業実施状況	土 - 10
15. 樹木害虫駆除	土 - 10
16. 空閑地適正管理指導	土 - 10
17. 公園用地取得状況	土 - 10
18. 公園等新增設改修	土 - 10
19. 公園特殊施設利用状況	土 - 10
20. こどもの池利用状況	土 - 11
21. 公園等施設利用状況	土 - 11
22. 保存樹木・樹林・竹林・生垣指定	土 - 11
23. 緑化指導	土 - 11
24. 民間施設緑化助成	土 - 11
25. 緑化啓発事業	土 - 12
26. 街路樹・歩道緑地帯	土 - 12

会 計 管 理 室

- | | |
|---------------|-------|
| 1. 公金取扱手数料 | 会 - 1 |
| 2. 支出命令書等執行状況 | 会 - 2 |

III 執行機関 行政委員会及び委員事務局

教 育 委 員 会 事 務 局

- | | |
|-----------------------------------|--------|
| 1. 教育委員会開催状況 | 教 - 1 |
| 2. 議案・請願・陳情取扱状況 | 教 - 1 |
| 3. 規則・訓令制定状況 | 教 - 1 |
| 4. 告示状況 | 教 - 1 |
| 5. 教育懇談会等開催状況 | 教 - 1 |
| 6. 教育広報発行状況 | 教 - 1 |
| 7. 学校管理業務委託状況 | 教 - 1 |
| 8. 学校施設補修工事実施状況 | 教 - 2 |
| 9. 学校施設改築・改修工事実施状況 | 教 - 2 |
| 10. 児童・生徒数及び学級数（令和4年5月1日） | 教 - 3 |
| 11. 入学予定校変更希望制の実施状況 | 教 - 5 |
| 12. 要保護及び準要保護児童・生徒の保護者に対する就学援助費事業 | 教 - 5 |
| 13. 私立幼稚園の補助金対象者等 | 教 - 6 |
| 14. 児童・生徒検診等実施状況 | 教 - 10 |
| 15. 日本スポーツ振興センター給付状況 | 教 - 13 |
| 16. 小学校・天津わかしお学校・中学校の教職員検診状況 | 教 - 13 |
| 17. 学校給食 | 教 - 13 |
| 18. 生涯学習の推進 | 教 - 15 |
| 19. 青少年健全育成関係事業 | 教 - 17 |
| 20. 学校施設開放実施状況 | 教 - 18 |
| 21. コミュニティ・スクール委員会、学校支援地域本部事業 | 教 - 19 |
| 22. 生涯学習センター利用状況 | 教 - 19 |
| 23. 郷土資料館関係事業 | 教 - 21 |
| 24. 文化財関係事業 | 教 - 22 |
| 25. 八ヶ岳荘利用状況 | 教 - 22 |
| 26. 榛名林間学園利用状況 | 教 - 22 |
| 27. 郷土芸能伝承館利用状況 | 教 - 22 |
| 28. 教育科学館の運営 | 教 - 23 |
| 29. シニア学習プラザ（グリーンカレッジホール）利用状況 | 教 - 25 |
| 30. あいキッズ実施状況 | 教 - 26 |
| 31. 都費教職員配置状況 | 教 - 28 |
| 32. 新規採用者数 | 教 - 30 |
| 33. 退職者数 | 教 - 31 |
| 34. 研修等実施状況 | 教 - 31 |
| 35. 移動教室等校外行事実施状況 | 教 - 32 |
| 36. 教育支援センター 学校相談取扱状況 | 教 - 33 |

37. 教育支援センター 心理・言語専門相談取扱状況	教 - 33
38. 教育支援センター 特別支援教育相談取扱状況	教 - 33
39. 板橋フレンドセンター利用状況	教 - 34
40. スクールソーシャルワーカー活動状況	教 - 34
41. 図書館館外貸出登録者数	教 - 35
42. 図書館開館日数	教 - 35
43. 図書館蔵書数	教 - 36
44. 図書館館外貸出冊数	教 - 37
45. 図書予約サービス利用件数	教 - 37
46. 図書館障がい者サービス	教 - 38
47. 図書館視聴覚資料等保有数及び貸出数	教 - 39
48. 図書館実施事業参加者数	教 - 40
49. ボローニャ・ブックフェア inいたばし	教 - 41
50. ミニ・ボローニャ・ブックフェア	教 - 41
51. ブックスタート	教 - 41
52. 図書館サポーター（おはなし会、学校図書館）	教 - 41

選挙管理委員会事務局

1. 告示状況	選 - 1
2. 選挙管理委員会等開催状況	選 - 1
3. 選挙人名簿登録者数	選 - 1
4. 明るい選挙啓発事業実施状況	選 - 2

農業委員会事務局

1. 農業委員会委員定例総会等開催状況及び議案件数	農 - 1
2. 農地転用等の実績	農 - 1
3. 地目変更登記に係る照会に対する調査の件数及び面積等	農 - 2
4. 国有農地管理状況	農 - 2

監査委員事務局

1. 告示状況	監 - 1
2. 監査実施状況	監 - 1

板橋区組織機構図 (令和5年4月1日)

※任用職員を除く

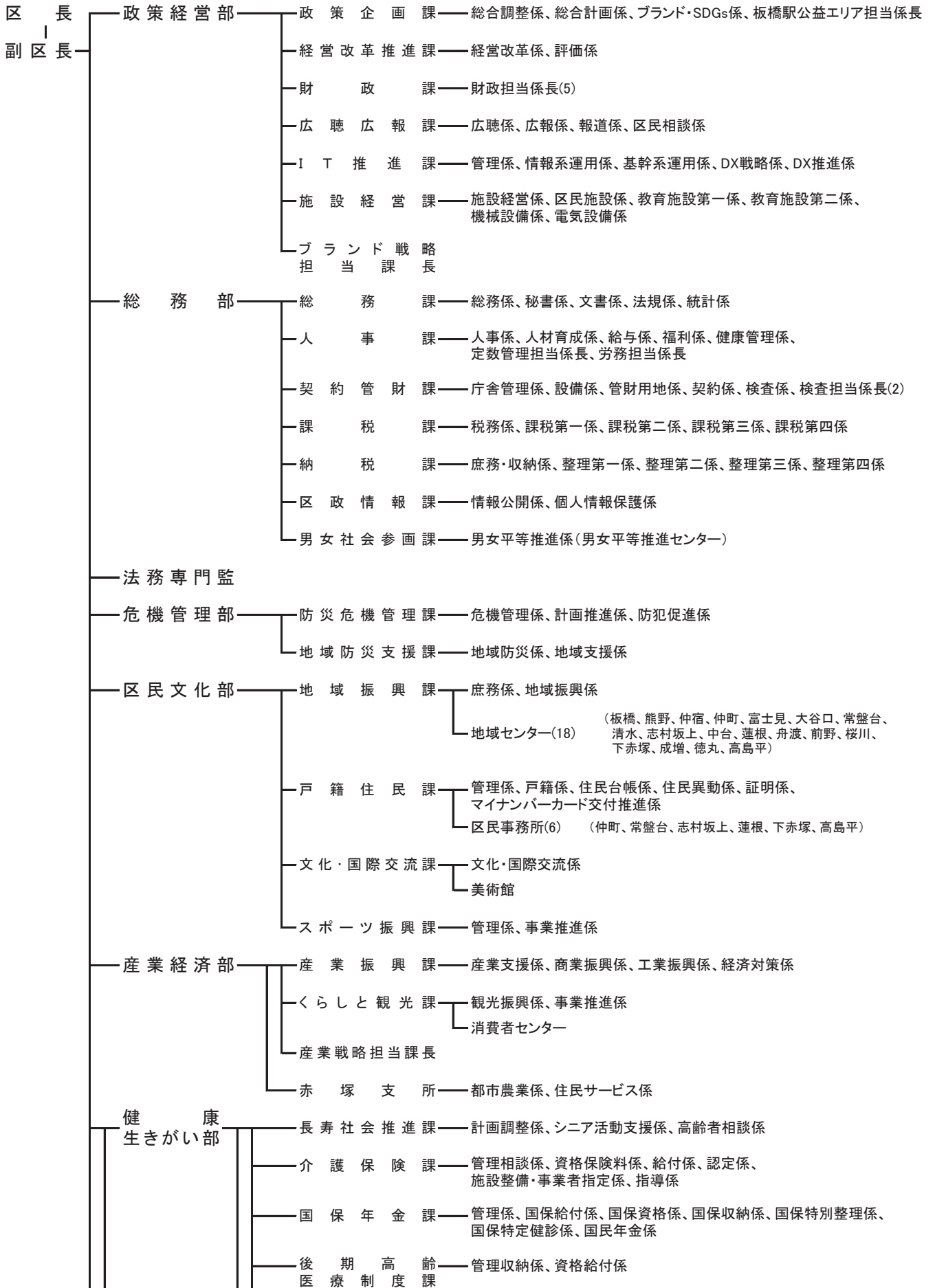

板橋区組織機構図 (令和5年4月1日)

※任用職員を除く

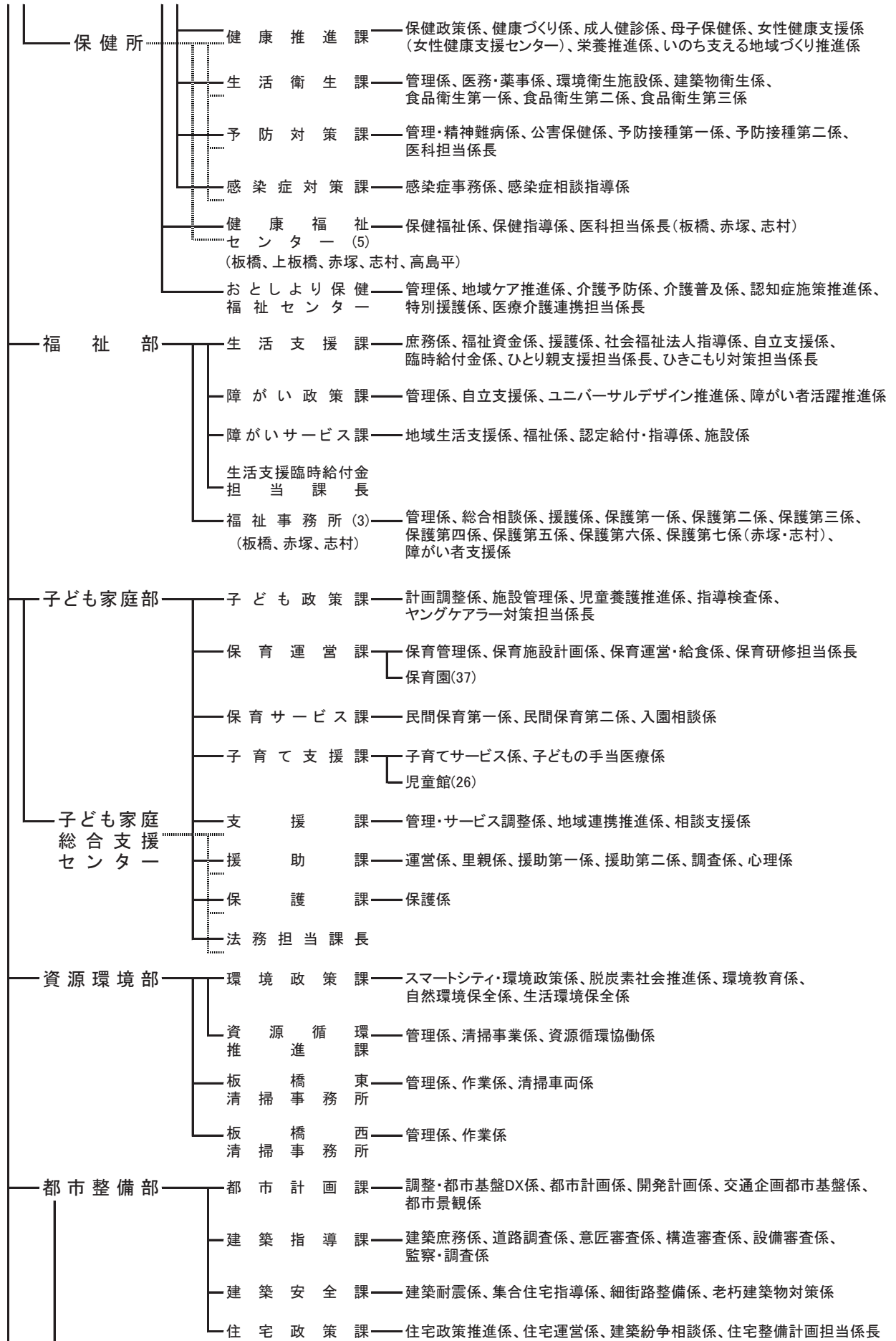

板橋区組織機構図 (令和5年4月1日)

※任用職員を除く

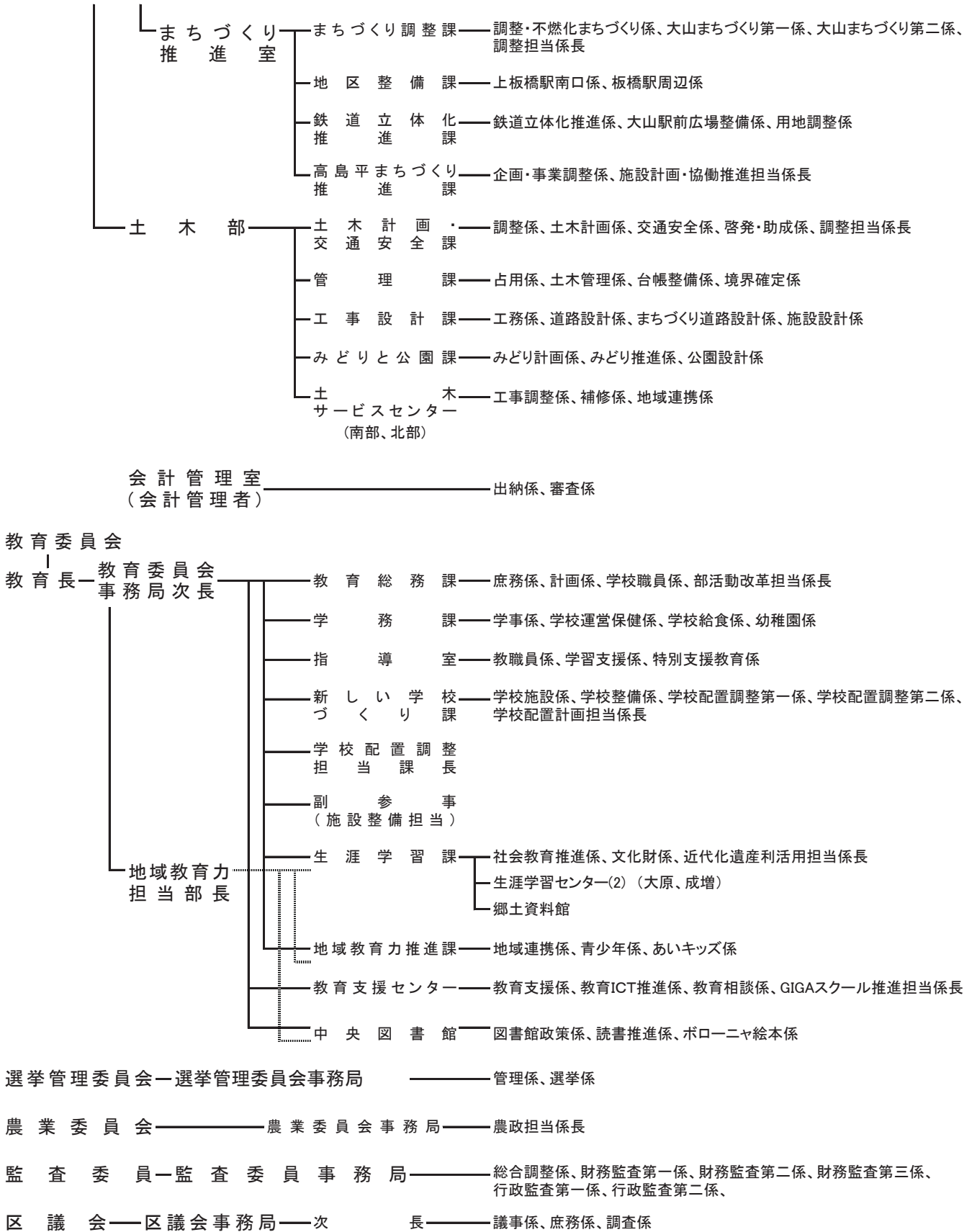

I 議 決 機 関

区議会事務局

区 議 会 事 務 局

1. 区議会開会数及び会期延日数

区 分	合 計	定 例 会	臨 時 会
開 会 数	6	4	2
会期延日数	113(17)	111(15)	2(2)

※ () 内は本会議の開会日数

2. 種類別可決等件数

議 決 事 件 等 の 種 類	可 決 等 件 数
合 計	99
条 例 の 制 定 改 廃	58
会 議 規 則	0
予 算 (含 補 正)	17
決 算	5
契 約	4
財 産 の 譲 渡 又 は 貸 し 付 け	2
議 会 選 挙	0
議 会 同 意 ・ 推 せ ん	3
意 見 書 ・ 決 議	3
特 別 区 道 路 線 の 廃 止 及 び 認 定	1
町 区 域 の 一 部 変 更 ・ 新 設	1
負 担 付 寄 附 贈 与 の 受 領	0
専 決 処 分 の 承 認	0
懲 罰	0
指 定 管 理 者 の 指 定	4
そ の 他	1

3. 常任委員会開会日数及び付議件数

委員会別	区分	開会日数	付議件数 (議案数)
合	計	63	79
企	画 総 務	17	36
区	民 環 境	10	5
健	康 福 祉	13	10
都	市 建 設	10	13
文	教 児 童	13	15

4. 特別委員会開会日数及び設置期間

委員会別 区分	合 計	予算審査	決算調査	自治体DX	地域・経済 活性化	災害対策	インクルージョン 推進
開会日数	35	9	6	5	5	5	5
設置期間		5.2.14 ～ 3.23	4.10.11 ～ 10.28	～5.3.1	～5.3.1	～5.3.1	～5.3.1

5. その他の会議開会数

会議別 区分	合 計	議会運営 委員会	議 員 会 総 会	議 案 説 明 会	幹事長会	決 算 説 明 会	全 員 協 議 会
開会数	48	19	0	9	19	1	0

6. 特別区議会議長会総会出席回数

出席回数	11
------	----

7. 請願・陳情取扱件数

委員会別 区分	本年度 受理分	前年度 からの 継続審 査分	合計 件数	審 査 結 果				
				採択	不採択	取り 下げ	審議 未了	継続 審査
合 計	49	2	51	9	34	4	0	5
企 画 総 務	8	1	9	3	3	0	0	3
区 民 環 境	5	0	5	1	4	0	0	0
健 康 福 祉	7	0	7	3	1	1	0	2
都 市 建 設	18	1	19	0	16	3	0	0
文 教 児 童	11	0	11	2	10	0	0	0
自 治 体 D X	0	0	0	0	0	0	0	0
地 域 ・ 経 済 活 性 化	0	0	0	0	0	0	0	0
災 害 対 策	0	0	0	0	0	0	0	0
イ ン ク ル ー ジ ョ ン 推 進	0	0	0	0	0	0	0	0
議 会 運 営	0	0	0	0	0	0	0	0

※ 審査結果は項目別の統計のため、合計件数と一致しない。

8. 区議会だより発行状況

号数	発行日	主 な 記 事
200	4. 4. 24	第1回定例会及び第1回臨時会の概要、施政方針に対する代表質問、予算に対する総括質問・討論、補正予算に対する総括質問、議案・陳情等の審議結果、区政への一般質問、議会トピックス
201	4. 7. 17	第2回定例会及び第2回臨時会の概要、議案・陳情等の審議結果、常任委員会レポート、議会の新構成、区政への一般質問、議会トピックス
202	4. 11. 27	第3回定例会及び第3回臨時会の概要、議案・陳情等の審議結果、区政への一般質問、決算に対する総括質問、決算の概要、決算に対する討論、議会トピックス
203	5. 1. 1	第4回定例会の概要、議案・陳情等の審議結果、常任委員会レポート、各党派「新春に抱負を語る」、区政への一般質問、議会トピックス

9. 本会議・委員会傍聴者数

本会議 委員会別	合計	第2回 臨時会	第2回 定例会	第3回 臨時会	第3回 定例会	第4回 定例会	令和5年 第1回 定例会	閉会中
本 会 議 (委 員 会)	128	0	11	0	38	31	48	-
企 画 総 務	33	-	1	0	2	3	22	5
区 民 環 境	40	-	1	-	21	1	17	0
健 康 福 祉	60	-	3	-	7	10	21	19
都 市 建 設	57	-	9	-	6	7	11	24
文 教 児 童	60	-	5	-	2	20	23	10
自 治 体 D X	1	-	1	-	0	0	0	-
地 域 ・ 経 済 活 性 化	2	-	0	-	1	0	1	-
災 害 対 策	2	-	0	-	2	0	0	-
イ ン ク ル ー ジ ョ ン 推 進	3	-	2	-	0	1	0	-
決 算 調 査	15	-	-	-	15	-	-	-
予 算 審 査	57	-	-	-	-	-	57	-
議 会 運 営	13	0	4	0	3	2	4	-

10. 視察受入数

区分	合計	会派視察	議員視察	委員会視察	その他
件数	16	5	8	3	0
人数	63	17	10	36	0

11. 議場見学数

区分	合計	小学校	中学生職場体験	一般団体	その他
件数	6	2	4	0	0
人数	175	163	12	0	0

Ⅱ 執 行 機 関

区長部局

- (1) 政 策 経 営 部
- (2) 総 務 部
- (3) 危 機 管 理 部
- (4) 区 民 文 化 部
- (5) 産 業 経 済 部
- (6) 健康生きがい部
保 健 所
- (7) 福 祉 部
- (8) 子 ども 家 庭 部
- (9) 資 源 環 境 部
- (10) 都 市 整 備 部
- (11) まちづくり推進室
- (12) 土 木 部
- (13) 会 計 管 理 室

政 策 經 營 部

1. 優良事業・業務改善部門報奨状況

(1) 優良事業部門

対象事業件数	報奨事業件数	報 奨 内 容			
		創意賞	貢献賞	SDGs賞	優良事業努力賞
59	17	1	2	2	12

(2) 業務改善部門

対象事業件数	報奨事業件数	報 奨 内 容	
		業務改善賞	業務改善努力賞
18	5	1	4

2. 職員提案部門報奨状況

提案件数	報奨件数	報 奨 内 容			
		最優秀賞	優秀賞	努力賞	功労賞
57	12	0	6	4	2

3. 寄附金受付状況

寄 附 金	
258 件	53,579,569 円

4. 令和4年度 予算編成状況

(1) 一般会計

種 別	議 決 年 月 日	予 算 額 (千円)
合 計		260,418,000
当 初 予 算	令 和 4 年 3 月 24 日	229,790,000
第 1 号 補 正	令 和 4 年 6 月 10 日	6,283,000
第 2 号 補 正	令 和 4 年 7 月 22 日	2,663,000
第 3 号 補 正	令 和 4 年 10 月 11 日	12,097,000
第 4 号 補 正	令 和 4 年 10 月 11 日	345,000
第 5 号 補 正	令 和 4 年 10 月 28 日	4,580,000
第 6 号 補 正	令 和 5 年 3 月 1 日	4,660,000

(2) 国民健康保険事業特別会計

種 別	議 決 年 月 日	予 算 額 (千円)
合 計		56,181,000
当 初 予 算	令 和 4 年 3 月 24 日	55,890,000
第 1 号 補 正	令 和 5 年 3 月 1 日	291,000

(3) 介護保険事業特別会計

種 別	議 決 年 月 日	予 算 額 (千円)
合 計		45,527,000
当 初 予 算	令 和 4 年 3 月 24 日	45,207,000
第 1 号 補 正	令 和 4 年 10 月 11 日	566,397
第 2 号 補 正	令 和 5 年 3 月 1 日	△ 246,397

(4) 後期高齢者医療事業特別会計

種 別	議 決 年 月 日	予 算 額 (千円)
合 計		13,910,000
当 初 予 算	令 和 4 年 3 月 24 日	13,509,000
第 1 号 補 正	令 和 5 年 3 月 1 日	401,000

(5) 東武東上線連続立体化事業特別会計

種 別	議 決 年 月 日	予 算 額 (千円)
合 計		174,654
当 初 予 算	令 和 4 年 3 月 24 日	150,000
第 1 号 補 正	令 和 5 年 3 月 1 日	24,654

5. 広聴活動状況

(1) 区民の声受付件数

ア 区民の声収集システム受信状況（区長への手紙を除く）

合 計	要望	意見	相談	苦情	問合せ	お礼	その他
8,876	1,245	505	650	1,011	4,440	70	955

※ ホームページ上の問い合わせフォームからの受付件数

イ 区民の声受付状況（アを除く）

合 計	要望	意見	相談	苦情	問合せ	お礼	その他
398	60	37	2	268	10	0	21

※ 広聴広報課へ電話等で直接寄せられた意見・要望の件数

(2) 「区長への手紙」受付件数

項目 所属	合計	要望	意見	相談	苦情	問合せ	その他
合計	754	298	276	9	127	22	22
政策経営	40	20	15	0	2	1	2
総務	35	5	22	0	8	0	0
危機管理	11	4	6	0	1	0	0
区民文化	86	28	24	0	32	0	2
産業経済	33	16	14	0	1	1	1
健康生きがい	74	27	23	3	17	2	2
福祉	58	16	17	0	22	1	2
子ども家庭	62	30	21	1	4	1	5
資源環境	50	21	21	1	6	0	1
都市整備	21	10	5	0	1	4	1
まちづくり	8	4	1	0	0	3	0
土木	112	50	43	0	11	4	4
教育委員会	137	54	56	1	19	5	2
その他区関係	5	2	2	0	1	0	0
他の官公署	22	11	6	3	2	0	0
その他	0	0	0	0	0	0	0

※ 項目欄の「その他」は礼状等の件数を示す

(3) 区民と区長との懇談会

地域	開催日時	出席者数	質問者数
大谷口	5月24日	29人	7人
成増	6月22日	24人	5人
蓮根	7月11日	19人	5人
仲宿	7月28日	21人	10人
前野	9月8日	32人	6人
志村坂上	10月31日	22人	6人

(4) いたばし・タウンモニター、いたばし・eモニター活動状況

活動	モニターアンケート
回数	5回
回答人数	タウンモニター延154人、eモニター延236人

(5) 庁舎見学実施状況

合計	小学3年生	中学生	一般
9回	3回	6回	0回
261人	245人	16人	0人

6. 広報活動状況

(1) 広報いたばし発行状況

号数	発行部数	新聞折込部数	駅スタンド 運搬部数	地域センター等 配付部数
2523～2569	152,000部 24回	121,020部 22回	13,600部 47回	17,380部 22回
	150,000部 23回	118,800部 25回		17,600部 25回

体裁	タブロイド版	各4ページ (カラー、特集版+2色刷、情報版)	1回
		4ページ (カラー、特集版)	5回
		4ページ (2色刷、情報版)	27回
		8ページ (2色刷、情報版)	13回
発行日	第1～第4土曜日 (1月1日新年号を含む)		
駅スタンド	26駅、37台		

(2) 視覚障がい者に対する広報いたばし配付状況

区報名	配付数
声の広報	延1,403本
点字広報	延2,130部

(3) 映像広報「魅力発信！いたばしナビ」制作状況

号数	製作時間	放映場所
第96回～第107回	毎号 15分程度	ホームページ、ケーブルテレビ、 庁舎内デジタルサイネージ

(4) 職員報発行状況

発行月日	号数	体裁	発行部数
令和4年5月～ 令和5年3月 隔月発行(奇数月のみ)	619～624	A4判(墨一色) ページ数 5月号(16ページ) 7・9月号(6ページ) 11・1・3月号(8ページ)	5月・1月 各4,660部 7月・9月・11月・3月 各4,060部

(5) 日刊紙による区の広報活動

日刊紙名	年間件数	日刊紙名	年間件数
合計	317		
朝日新聞	39	産経新聞	32
毎日新聞	44	東京新聞	106
読売新聞	68	日経新聞	28

(6) ホームページアクセス状況

項目	回数
アクセス数	8,527,532

7. 区民相談実施状況

(1) 各種相談実施状況

相談項目	件数	相談項目	件数
合計	2,778		
法律相談	1,939	人権相談	0
税務相談	334	書類作成相談	58
家事相談	57	青少年相談	1
建築相談	43	更生相談	29
登記相談	133		
年金・社会保険・労務相談	31		
不動産取引相談	115		
行政相談	38		

※ 新型コロナウイルス感染症拡大防止のため、次の相談を休止した。
赤塚支所での法律相談。人権相談。

(2) 法律講座実施状況

項目	回数等
講座回数	3回
受講者数	21人

※3講座セットでの申込受付

8. 電子計算機等による業務処理状況

(1) 基幹系システム

ア 業務別オンライン使用時間等

システム	端末数 (台)	プリンタ数 (台)	時間 (時間/日)
税・医療システム			9
住民記録システム	799	165	9
福祉総合システム			9
住民基本台帳ネットワークシステム	113	0	9

イ リリース件数

システム	リリース件数
税・医療システム	185
住民記録システム	7
福祉総合システム	105
基盤システム	105

※「リリース」とは、システム修正のためにプログラム資産の適用等を行うことである。

ウ バッチ処理件数

システム	合計	定例処理				随時処理
		日次	週次	月次	年次	
税・医療システム	8,602	690	400	5,156	578	1,778
住民記録システム	0	0	0	0	0	0
福祉総合システム	7,723	0	0	5,640	1,683	400
基盤システム	49,182	48,208	540	387	1	46

(2) 公共施設予約システム

ア 申込件数

	窓 口	インターネット	
		パソコン・スマホ等	携帯電話
合 計	40,111	132,771	4,415
予約申込	40,111	59,713	2,785
抽選申込	—	73,058	1,630

※「予約申込」は、全施設の予約申込・取消件数(複数日、複数施設の同時申込は1件とする。)

※「抽選申込」は、文化会館・グリーンホール・体育施設の抽選申込件数

イ 利用者登録件数

登録件数
2,390

※ 令和5年3月31日時点で有効な全利用者数は13,651団体

9. 運用管理基準に基づく申請数

シ ス テ ム	申 請 数
税・医療システム	337
住民記録システム	28
福祉総合システム	356
基盤システム	569

※「申請数」とは、「ID初期化申請書」「要望書」等、
主管課からIT推進課へ提出された申請の数である。

10. 研修実施状況

情報セキュリティ研修	受講者数
セキュリティ関連	2,515
マイナンバー関連	169

※eラーニングによる研修

11. 営繕工事関係総括表

区 分	総合計	庁舎営繕	学 校 営 繕		
			合計	小学校	中学校
件 数	201	104	97	76	21

12. 建設整備（主要工事）

(1) 庁舎営繕

工 事 件 名	工 事 件 数
区営坂下一丁目住宅改築工事	4
（仮称）仲宿住宅改築工事	4
板橋区本庁舎北館受変電設備・非常用自家発電設備改修工事	1

(2) 学校営繕

工 事 件 名	工 事 件 数
区立高島第三中学校外壁改修その他工事	2

13. 施設維持整備

(1) 庁舎営繕

工 事 区 分	工 事 件 数
合 計	104
政策経営部	4
総務部・危機管理部	3
区民文化部	22
産業経済部	2
健康生きがい部	12
福祉部	15
子ども家庭部	19
資源環境部	5
都市整備部・まちづくり推進室	10
土木部	1
教育委員会	11

(2) 学校営繕

工事内容	小学校	中学校
合計	76	21
校舎改修等	17	3
体育館改修等	6	1
プール補修等	1	1
給食室改修等	6	1
その他改修等	46	15

14. 設計・調査委託

	庁舎	学校
合計	9	9
設計委託	5	9
調査委託	1	0
業務委託	2	0
外壁打診調査委託	1	0

15. 設計内訳書等閲覧申請件数

	庁舎施設	学校施設
合計	196	329
上半期	88	271
下半期	108	58

総 務 部

1. 条例・規則・訓令制定改廃状況 (4.1.1～4.12.31)

種 類	件 数	内 訳		
		制 定	改 正	廃 止
条 例	65	11	53	1
規 則	110	11	98	1
訓 令	27	1	25	1

※ 議会及び各行政委員会の規則・訓令を除く。

※ 付則で同時に処理したものを除く。

※ 一の条例等で複数の条例等を処理した場合は当該複数の条例等を1件とする。

2. 告示・公告状況 (4.1.1～4.12.31)

種 類	件 数	合計
告示簿に登載されたもの (告示番号)	563	937
上記以外のもの (条例・公告等)	374	

3. 文書取扱状況

(1) 郵便物発送取扱状況

通 数	3,818,966
-----	-----------

(2) 書留文書等取扱状況

種 類	件 数	合計
書留文書	21,290	22,151
金券 (現金書留含む)	861	

4. 行政証明取扱状況

種 類	件 数	内 訳	
		有 料	無 料
合 計	21	21	0
学則証明	21	21	0
登録免許税非課税証明	0	0	0
告示謄本証明	0	0	0

5. 印刷機取扱状況

印 刷	
印刷数	使用枚数
10,442,733	6,143,978

6. 複写機利用状況

種類	件 数	合計
モノクロ	15,662,447	15,666,069
カラー	3,622	

7. 統計調査実施状況

調査の名称	調査期日	調査の対象	主な調査項目	調査件数・結果
学校基本調査	5月 1日	区内の私立小学校、 中学校、幼稚園、 専修学校、各種学校	(1)園児、児童、 生徒数 (2)教員、職員数 (3)土地、建物面積 など	対象学校数 52 ※1 公立は都又は区 の教育委員会が調査 ※2 私立の高等学校 等は都が調査
建設工事統計調査	施工 7月 1日 受注動態 4月～3月 毎月末日	区内の国土交通大臣 の定める方法により 選定された建設業者	(1)企業等の概要 (2)受注高 (3)公・民の受注工事 など	対象事業所数 施 工 264 受注動態 23
就業構造基本調査	10月 1日	令和2年国勢調査調 査区から抽出された 67調査区に居住する 15歳以上の世帯員	(1)就業・不就業状態 (2)主な仕事 (3)就業希望の有無 など	対象調査区数 67
住宅・土地統計調査 単位区設定	2月 1日	令和2年国勢調査調 査区から抽出された 543調査区	(1)住戸数 (2)空家数 など	対象調査区数 543

8. 統計調査員

項 目	人 数	内 訳
登録調査員 (令和5年3月31日現在)	291	前年度登録調査員 416人 (令和4年3月31日現在) 新規登録 24人 登録辞退 149人

9. 統計書発行

名 称	部数	発行月	配 付 先
板橋区の統計	37	令和5年3月	各図書館、区政資料室、公文書館、 区議会各会派

※ 統計書の内容については、区ホームページ上でも公開している。

10. 職員配置状況

部課名		区分		合計		事務系		福祉系・技術系		その他	
		合計									
合計		3,540	1,851	1,810	760	1,388	1,002	342	89		
		38	115	26	46	8	69	4			
政策 経営 部	政策企画課	10	[3]	9	[2]	1	[1]	0	[0]		
	経営改革推進課	7	[2]	6	[2]	1	[0]	0	[0]		
	財政課	11	[3]	11	[3]	0	[0]	0	[0]		
	広聴広報課	23	[8]	23	[8]	0	[0]	0	[0]		
	IT推進課	34	[5]	34	[5]	0	[0]	0	[0]		
	施設経営課	(2) 46	<1> [5]	(2) 5	<1> [4]			41	[1]	0	[0]
	ブランド戦略担当課長	1	[0]	1	[0]	0	[0]	0	[0]	0	[0]
総務 部	総務課	29	[10]	27	[10]	0	[0]	2	[0]		
	人事課	42	[17]	40	[15]	2	[2]	0	[0]		
	契約管財課	(2) 37	[9]	(2) 24	[7]			10	[2]	3	[0]
	課税課	69	[28]	69	[28]	0	[0]	0	[0]		
	納税課	(1) 59	<1> [23]	(1) 59	<1> [23]			0	[0]	0	[0]
	区政情報課	(1) 8	[3]	(1) 8	[3]			0	[0]	0	[0]
	男女社会参画課	6	[4]	6	[4]	0	[0]	0	[0]		
	法務専門監	1	[0]	1	[0]	0	[0]	0	[0]		
危機 管理部	防災危機管理課	15	[1]	15	[1]	0	[0]	0	[0]		
	地域防災支援課	13	[3]	13	[3]	0	[0]	0	[0]		
区 民 文 化 部	地域振興課	16	[5]	15	[5]	1	[0]	0	[0]		
	地域センター(18)	<1> 60	<1> [8]	<1> 60	<1> [8]			0	[0]	0	[0]
	戸籍住民課	86	[47]	86	[47]	0	[0]	0	[0]		
	区民事務所(6)	(2) 62	<1> [35]	(2) 62	<1> [35]			0	[0]	0	[0]
	文化・国際交流課	(1) 7	<1> [2]	(1) 7	<1> [2]			0	[0]	0	[0]
	美術館	<2> 8	<2> [5]	<2> 3	<2> [0]			5	[5]	0	[0]
	スポーツ振興課	14	[5]	14	[5]	0	[0]	0	[0]		

部課名		区分	合 計	事 務 系	福祉系・技術系	そ の 他
産業 経済 部	産 業 振 興 課		21 [9] <2>	21 [9] <2>	0 [0]	0 [0]
	くらしと観光課		12 [4] (1)	12 [4] (1)	0 [0]	0 [0]
	消費者センター		5 [3]	5 [3]	0 [0]	0 [0]
	赤 塚 支 所		17 [6]	17 [6]	0 [0]	0 [0]
健 康 生 き が い 部 (保 健 所)	長 寿 社 会 推 進 課		23 [12] (1) <2>	23 [12] (1) <2>	0 [0]	0 [0]
	介 護 保 険 課		64 [37] (1) <1>	63 [36] (1) <1>	1 [1]	0 [0]
	国 保 年 金 課		91 [51] (3) <3>	90 [50] (3) <3>	1 [1]	0 [0]
	後期高齢医療制度課		19 [12] <1>	19 [12] <1>	0 [0]	0 [0]
	健 康 推 進 課		34 [27]	23 [16]	11 [11]	0 [0]
	生 活 衛 生 課		42 [19]	8 [1]	34 [18]	0 [0]
	予 防 対 策 課		27 [12] (1)	23 [9] (1)	4 [3]	0 [0]
	感 染 症 対 策 課		30 [20]	11 [3]	19 [17]	0 [0]
	板橋健康福祉センター		26 [18] <2>	11 [3]	15 [15] <2>	0 [0]
	上板橋健康福祉センター		14 [10]	6 [2]	8 [8]	0 [0]
	赤塚健康福祉センター		25 [20] <3>	10 [5]	15 [15] <3>	0 [0]
	志村健康福祉センター		24 [18] (1) <3>	9 [3]	15 [15] (1) <3>	0 [0]
	高島平健康福祉センター		14 [9]	6 [1]	8 [8]	0 [0]
おとしより保健福祉センター		47 [33] (1)	31 [19]	16 [14] (1)	0 [0]	
福 祉 部	生 活 支 援 課		36 [15] <2>	35 [14] <2>	1 [1]	0 [0]
	障 が い 政 策 課		14 [8]	12 [6]	2 [2]	0 [0]
	障 が い サ ー ビ ス 課		31 [9]	29 [8]	2 [1]	0 [0]
	板 橋 福 祉 事 務 所		93 [34] (2) <4>	75 [22] (1) <3>	18 [12] (1) <1>	0 [0]
	赤 塚 福 祉 事 務 所		104 [47] (2) <1>	77 [26] <1>	27 [21] (2)	0 [0]
	志 村 福 祉 事 務 所		99 [49] (2) <6>	79 [36] (2) <6>	20 [13]	0 [0]

部課名		区分	合 計	事 務 系	福 祉 系・技 術 系	そ の 他
子 ど も 家 庭 部 (子ども家庭総合支援センター)	子ども政策課		25 [11] <4>	21 [10] <4>	3 [1]	1 [0]
	保育運営課		23 [11] <2>	19 [7] <1>	4 [4] <1>	0 [0]
	保育園(36)		704 [672] (3) <53>	0 [0]	647 [620] (2) <53>	57 [52] (1)
	保育サービス課		29 [14] <1>	28 [13] <1>	1 [1]	0 [0]
	子育て支援課		34 [18] <2>	33 [17]	1 [1] <2>	0 [0]
	児童館(26)		85 [69]	0 [0]	85 [69]	0 [0]
	支援課		27 [13] (1) <1>	10 [2] <1>	17 [11] (1)	0 [0]
	援助課		48 [29] <1>	10 [3]	38 [26] <1>	0 [0]
	保護課		43 [26]	2 [1]	41 [25]	0 [0]
	法務担当課長		1 [1]	1 [1]	0 [0]	0 [0]
資 源 環 境 部	環境政策課		35 [9] <2>	15 [6] <2>	20 [3] <2>	0 [0]
	資源循環推進課		22 [8] <1>	21 [8] <1>	0 [0]	1 [0]
	板橋東清掃事務所		106 [4] (1)	9 [4]	1 [0]	96 [0] (1)
	清掃車両係		27 [0]	2 [0]	0 [0]	25 [0]
	板橋西清掃事務所		68 [2]	9 [2]	0 [0]	59 [0]
都 市 整 備 部	都市計画課		26 [6]	4 [0]	22 [6]	0 [0]
	建築指導課		33 [11]	7 [5]	26 [6]	0 [0]
	建築安全課		23 [6]	4 [2]	19 [4]	0 [0]
	住宅政策課		21 [11]	15 [9]	6 [2]	0 [0]
ま ち づ く り 推 進 室	まちづくり調整課		23 [3]	6 [1]	17 [2]	0 [0]
	地区整備課		8 [0]	0 [0]	8 [0]	0 [0]
	鉄道立体化推進課		13 [1]	3 [1]	10 [0]	0 [0]
	高島平グランドデザイン担当課長		1 [0]	0 [0]	1 [0]	0 [0]

部課名		区分	合 計	事 務 系	福祉系・技術系	そ の 他
土 木 部	土木計画・交通安全課		26 [5]	15 [5]	11 [0]	0 [0]
	管 理 課		39 [10]	12 [6]	27 [4]	0 [0]
	工 事 設 計 課		31 [8]	2 [2]	29 [6]	0 [0]
	みどり公園課		23 [10]	4 [3]	19 [7]	0 [0]
	南部土木サービスセンター		27 [7]	6 [4]	17 [3]	4 [0]
	北部土木サービスセンター		(1) 26 [5]	(1) 7 [4]	16 [1]	3 [0]
会 計 管 理 室			18 [11] <1>	18 [11] <1>	0 [0]	0 [0]
教 育 委 員 会 事 務 局	教 育 総 務 課		17 [6]	17 [6]	0 [0]	0 [0]
	学 務 課		31 [17] (2) <1>	25 [11] (2) <1>	6 [6]	0 [0]
	指 導 室		25 [7] <1>	21 [7] <1>	0 [0]	4 [0]
	新しい学校づくり課		21 [5]	12 [4]	8 [1]	1 [0]
	学校配置調整担当課長		1 [0]	1 [0]	0 [0]	0 [0]
	生涯学習課		23 [11] (1)	17 [8] (1)	6 [3]	0 [0]
	生涯学習センター(2)		7 [2]	7 [2]	0 [0]	0 [0]
	郷土資料館		7 [4]	3 [1]	4 [3]	0 [0]
	地域教育力推進課		24 [11]	24 [11]	0 [0]	0 [0]
	教育支援センター		18 [5] <1>	17 [5] <1>	0 [0]	1 [0]
	中央図書館		27 [19] (3) <2>	27 [19] (3) <2>	0 [0]	0 [0]
学校・幼稚園		107 [54] (2)	22 [17]	0 [0]	85 [37] (2)	
選挙管理委員会事務局			12 [1]	12 [1]	0 [0]	0 [0]
監査委員事務局			11 [8]	11 [8]	0 [0]	0 [0]
区議会事務局			18 [7] <1>	18 [7] <1>	0 [0]	0 [0]

※ 1 令和4年4月1日現在の特別職を除く職員数
2 ()は休職者の外数、< >は育児休業者の外数、[]は女性の内数

11. 新規採用者数

職 務 名	令和4年度			令和5年度
	合 計	当 初 採 用	途 中 採 用	当 初 採 用
合 計	157 [102]	155 [100]	2 [2]	180 [100]
一 般 事 務	66 [26]	66 [26]	0 [0]	90 [36]
福 祉	16 [14]	16 [14]	0 [0]	16 [10]
保 育 士	35 [35]	35 [35]	0 [0]	35 [35]
児 童 指 導	11 [6]	11 [6]	0 [0]	8 [6]
心 理 理	7 [4]	7 [4]	0 [0]	1 [0]
土 木 技 術	3 [0]	3 [0]	0 [0]	6 [1]
造 園 技 術	0 [0]	0 [0]	0 [0]	0 [0]
建 築 技 術	4 [2]	4 [2]	0 [0]	6 [0]
機 械 技 術	0 [0]	0 [0]	0 [0]	1 [0]
電 気 技 術	0 [0]	0 [0]	0 [0]	4 [0]
食 品 衛 生 監 視	0 [0]	0 [0]	0 [0]	2 [2]
保 健 衛 生 監 視	0 [0]	0 [0]	0 [0]	0 [0]
学 芸 員	1 [1]	1 [1]	0 [0]	0 [0]
医 師	0 [0]	0 [0]	0 [0]	0 [0]
栄 養 士	0 [0]	0 [0]	0 [0]	0 [0]
保 健 師	11 [11]	11 [11]	0 [0]	11 [10]
看 護 師	3 [3]	1 [1]	2 [2]	0 [0]

※〔 〕は女性の内数

12. 退職者数

職務名	合 計	退職時期内訳		退職事由別内訳				
		年度末	年度途中	定年	勸奨	普通	死亡	その他
合 計	169 [97]	149 [92]	20 [5]	87 [47]	27 [19]	53 [31]	2 [0]	0 [0]
一 般 事 務	77 [41]	63 [36]	14 [5]	39 [19]	15 [11]	21 [11]	2 [0]	0 [0]
社 会 教 育	0 [0]	0 [0]	0 [0]	0 [0]	0 [0]	0 [0]	0 [0]	0 [0]
福 祉	1 [0]	0 [0]	1 [0]	0 [0]	0 [0]	1 [0]	0 [0]	0 [0]
保 育 士	36 [35]	36 [35]	0 [0]	17 [17]	5 [5]	14 [13]	0 [0]	0 [0]
児 童 指 導	4 [2]	3 [2]	1 [0]	0 [0]	1 [1]	3 [1]	0 [0]	0 [0]
心 理	0 [0]	0 [0]	0 [0]	0 [0]	0 [0]	0 [0]	0 [0]	0 [0]
土 木 技 術	5 [0]	4 [0]	1 [0]	1 [0]	1 [0]	3 [0]	0 [0]	0 [0]
造 園 技 術	4 [2]	4 [2]	0 [0]	3 [1]	1 [1]	0 [0]	0 [0]	0 [0]
建 築 技 術	4 [0]	3 [0]	1 [0]	2 [0]	0 [0]	2 [0]	0 [0]	0 [0]
機 械 技 術	1 [0]	0 [0]	1 [0]	0 [0]	0 [0]	1 [0]	0 [0]	0 [0]
電 気	1 [0]	1 [0]	0 [0]	0 [0]	0 [0]	1 [0]	0 [0]	0 [0]
食品衛生監視	1 [1]	1 [1]	0 [0]	0 [0]	0 [0]	1 [1]	0 [0]	0 [0]
保健衛生監視	0 [0]	0 [0]	0 [0]	0 [0]	0 [0]	0 [0]	0 [0]	0 [0]
学 芸 員	1 [0]	1 [0]	0 [0]	1 [0]	0 [0]	0 [0]	0 [0]	0 [0]
医 師	1 [1]	1 [1]	0 [0]	0 [0]	0 [0]	1 [1]	0 [0]	0 [0]
診療放射線	0 [0]	0 [0]	0 [0]	0 [0]	0 [0]	0 [0]	0 [0]	0 [0]
作業療法士	0 [0]	0 [0]	0 [0]	0 [0]	0 [0]	0 [0]	0 [0]	0 [0]
検 査 技 術	0 [0]	0 [0]	0 [0]	0 [0]	0 [0]	0 [0]	0 [0]	0 [0]
栄 養 士	0 [0]	0 [0]	0 [0]	0 [0]	0 [0]	0 [0]	0 [0]	0 [0]
保 健 師	9 [8]	8 [8]	1 [0]	4 [4]	1 [1]	4 [3]	0 [0]	0 [0]
看 護 師	2 [2]	2 [2]	0 [0]	1 [1]	0 [0]	1 [1]	0 [0]	0 [0]
警 備	1 [0]	1 [0]	0 [0]	1 [0]	0 [0]	0 [0]	0 [0]	0 [0]
調 理	5 [2]	5 [2]	0 [0]	4 [2]	1 [0]	0 [0]	0 [0]	0 [0]
用 務	5 [3]	5 [3]	0 [0]	4 [3]	1 [0]	0 [0]	0 [0]	0 [0]
作 業 Ⅱ	1 [0]	1 [0]	0 [0]	1 [0]	0 [0]	0 [0]	0 [0]	0 [0]
自動車運転Ⅱ	2 [0]	2 [0]	0 [0]	1 [0]	1 [0]	0 [0]	0 [0]	0 [0]
作 業 Ⅲ	7 [0]	7 [0]	0 [0]	7 [0]	0 [0]	0 [0]	0 [0]	0 [0]
自動車整備	1 [0]	1 [0]	0 [0]	1 [0]	0 [0]	0 [0]	0 [0]	0 [0]
幼稚園教育職員	0 [0]	0 [0]	0 [0]	0 [0]	0 [0]	0 [0]	0 [0]	0 [0]

※〔 〕は女性の内数

13. 職員研修実施状況

実施機関	研修種別	実施回数	受講人員
合 計		271	3,938
区 研 修	小 計	83	3,288
	新 任 研 修	14	722
	現 任 研 修	17	717
	主 任 職 研 修	4	167
	係 長 職 研 修	8	371
	管 理 職 研 修	6	178
	実 務 研 修	9	433
	特 別 研 修	22	685
	そ の 他 講 座 等	3	15
第 4 ブ ロ ッ ク 研 修	専 門 研 修 等	2	16
特別区共同研修	小 計	168	550
	新 任 研 修	8	155
	管 理 職 候 補 者 研 修	2	7
	管 理 職 研 修	6	21
	専 門 研 修	61	157
	児 童 相 談 所 関 連 研 修	20	67
	清 掃 研 修	13	23
	自 治 体 経 営 研 修	3	6
	サ ポ ー ト 研 修	15	36
	ス テ ッ プ ア ッ プ 研 修	19	20
	試 行 研 修	9	35
	連 携 講 座	12	23
都研修(福祉保健局)	専 門 研 修	18	84
国・民間等派遣研修	専 門 研 修	0	0

14. 現員現給

区分 科目	決 算 額	※決算期 人員	一人当り 平均支給額	備 考
給料	12,588,048,014円	3,543	月額 296,078円	
扶養手当	203,285,884円	1,022	月額 16,576円	
地域手当	2,581,821,608円	3,543	月額 60,726円	
管理職手当	124,080,000円	106	月額 97,547円	
通勤手当	406,896,553円	3,059	月額 11,085円	期末手当 夏 1.05月 冬 1.10月
住居手当	188,760,091円	963	月額 16,334円	年度末 0.25月
期末手当	3,313,512,923円	3,543	年額 935,228円	勤勉手当 夏 1.025月 冬 1.125月
勤勉手当	2,819,627,714円	3,543	年額 795,831円	

※ 決算期人員は令和4年3月1日現在の職員数(特別職を除く)

15. 職員住宅入居状況

4.4.1 現在

名 称	入居 世帯数	備 考
ドミールときわ台	22	単身住宅(借上)
ドミール板 橋	13	単身住宅(借上)

18. 職員健康診断実施状況

5.3.31 現在

内 容	受診者数
定期健康診断 (呼吸器、循環器等)	4,664
遠隔地勤務職員健康診断	15
消化器系健康診断(胃部)※ (大腸)	989
	1,248
VDT健康診断	2,492
婦人健康診断(子宮) (乳房)	977
	1,092
肺がん健康診断	186
保健所職員健康診断	6
放射線取扱者健康診断	2
被曝線量測定	2
腰痛予防健康診断	40
B型肝炎予防対策	6
破傷風予防接種	24
風疹予防対策	34
麻疹予防対策	3
特定化学物質取扱者健康診断	2
有機溶剤取扱者健康診断	2
粉じん健康診断	2
深夜業健康診断(2回目)	47
骨密度測定検査	92
C型肝炎抗体検査	77

※1次レントゲン826名、直接2次内視鏡81名、
ピロリ菌検査82名

16. 職員健康相談実施状況

5.3.31 現在

内 容	延相談件数
メンタルヘルス(医師)相談	319
〃 (保健師)相談	537
過重労働・内科(医師)相談	92
〃 (保健師)相談	92

17. ストレスチェック実施状況

5.3.31 現在

内 容	人 数
受検者	3,836
高ストレス者	569
高ストレス者面接(希望者)	40

19. 公務(労働)災害、通勤災害の所属別・職務名別認定件数

5.3.31 現在

所属 職務名	合計	政策経 営部	総務部	区民文 化部	健康生き がい部	福祉部	子ども 家庭部	資源環 境部	土木部	小学校	中学校	幼稚園
合計	25 (7)	0	0	1 (1)	1	2 (2)	12 (4)	3	2	4	0	0
一般事務	4 (3)	0	0	1 (1)	1	2 (2)	0	0	0	0	0	0
保健師	0	0	0	0	0	0	0	0	0	0	0	0
保育士	2 (1)	0	0	0	0	0	2 (1)	0	0	0	0	0
看護師	1 (1)	0	0	0	0	0	1 (1)	0	0	0	0	0
栄養士	0	0	0	0	0	0	0	0	0	0	0	0
学芸員	0	0	0	0	0	0	0	0	0	0	0	0
児童指導	3	0	0	0	0	0	3	0	0	0	0	0
作業Ⅲ	3	0	0	0	0	0	0	3	0	0	0	0
自動車運転	0	0	0	0	0	0	0	0	0	0	0	0
作業Ⅱ	0	0	0	0	0	0	0	0	0	0	0	0
土木技術	0	0	0	0	0	0	0	0	0	0	0	0
造園技術	0	0	0	0	0	0	0	0	0	0	0	0
電気技術	0	0	0	0	0	0	0	0	0	0	0	0
機械	0	0	0	0	0	0	0	0	0	0	0	0
福祉	0	0	0	0	0	0	0	0	0	0	0	0
調理	1	0	0	0	0	0	1	0	0	0	0	0
用務	1	0	0	0	0	0	0	0	0	1	0	0
非常勤等	10 (2)	0	0	0	0	0	5 (2)	0	2	3	0	0

※()は通勤災害で内数

20. 契約状況

(1) 総契約数

単位：千円（千円未満切捨）

規模別 種別	合 計		30万円未満		30万円以上 100万円未満		100万円以上 500万円未満		500万円以上 1,000万円未満		1,000万円以上		単 価 契 約	
	件数	金額	件数	金額	件数	金額	件数	金額	件数	金額	件数	金額	件数	金額
合 計	25,098	59,582,422	18,770	1,175,285	1,868	987,331	813	1,749,097	217	1,507,338	547	33,281,380	2,883	20,881,991
土木工事	56	2,443,482	-	0	-	0	2	6,843	3	28,127	43	1,786,753	8	621,759
建築工事	79	4,700,520	-	0	-	0	16	54,684	14	98,244	49	4,547,592	-	0
設備工事	135	4,397,579	-	0	-	0	6	17,523	15	114,766	110	4,128,318	4	136,972
物品購入	210	842,253	-	0	20	15,914	100	211,099	14	95,217	7	119,471	69	400,552
委 託	1,082	22,294,257	5	1,056	154	109,008	303	782,986	122	816,996	197	15,773,249	301	4,810,962
売 却	27	309,105	-	0	-	0	-	0	-	0	-	0	27	309,105
主管課分	23,509	24,595,226	18,765	1,174,229	1,694	862,409	386	675,962	49	353,988	141	6,925,997	2,474	14,602,641

〈金額には消費税を含む〉

〈「(2)競争入札による契約」と「(3)随意契約による契約」を合計した値に一致しない（それぞれで千円未満を切り捨ているため）〉

(2) 競争入札による契約

単位：千円 (千円未満切捨)

規模別 種別	合計		30万円未満		30万円以上 100万円未満		100万円以上 500万円未満		500万円以上 1,000万円未満		1,000万円以上		単価契約	
	件数	金額	件数	金額	件数	金額	件数	金額	件数	金額	件数	金額	件数	金額
合計	796	14,225,142	4	977	105	75,646	253	627,203	105	720,804	260	12,039,872	69	760,640
土木工事	44	1,757,106	-	0	-	0	1	2,872	3	28,127	40	1,726,107	-	0
建築工事	59	2,265,676	-	0	-	0	8	28,319	12	80,886	39	2,156,471	-	0
設備工事	109	3,912,578	-	0	-	0	1	1,999	9	72,185	99	3,838,394	-	0
物品購入	130	411,377	-	0	20	15,914	86	183,079	12	83,780	7	119,471	5	9,133
委託	439	5,621,517	4	977	85	59,732	157	410,934	69	455,826	75	4,199,429	49	494,619
売却	15	256,888	-	0	-	0	-	0	-	0	-	0	15	256,888

〈金額には消費税を含む〉
 〈単価契約については予算額とする〉

(3) 随意契約による契約

単位：千円 (千円未満切捨)

規模別 種別	合 計		30万円未満		30万円以上 100万円未満		100万円以上 500万円未満		500万円以上 1,000万円未満		1,000万円以上		単 価 契 約	
	件数	金額	件数	金額	件数	金額	件数	金額	件数	金額	件数	金額	件数	金額
合 計	24,302	45,357,272	18,766	1,174,308	1,763	911,685	560	1,121,891	112	786,534	287	21,241,505	2,814	20,121,349
土木工事	12	686,375	-	0	1	3,971	-	0	-	0	3	60,645	8	621,759
建築工事	20	2,434,842	-	0	8	26,364	2	17,358	2	17,358	10	2,391,120	-	0
設備工事	26	484,999	-	0	5	15,523	6	42,581	6	42,581	11	289,923	4	136,972
物品購入	80	430,876	-	0	14	28,020	2	11,437	2	11,437	-	0	64	391,419
委 託	643	16,672,738	1	79	69	49,276	146	372,051	53	361,170	122	11,573,820	252	4,316,342
売 却	12	52,216	-	0	-	0	-	0	-	0	-	0	12	52,216
主管課分	23,509	24,595,226	18,765	1,174,229	1,694	862,409	386	675,962	49	353,988	141	6,925,997	2,474	14,602,641

〈金額には消費税を含む〉
 〈単価契約については予算額とする〉

21. 検査件数

区 分		件 数
合 計		910
工事 関係	土 木	359
	建 築	61
	塗 装 ・ 防 水	20
	設 備	130
物 品 関 係		340

22. 庁有車使用状況

区 分	実 績
使 用 回 数	6,302 回
使 用 時 間	14,750 時間
乗 車 人 数	10,172 人
走 行 距 離	111,686 k m

23. 財産評価委員会開催状況

開 催 回 数		3回
諮 問 件 数		7件
内 訳	土 地 買 取	2件
	土 地 貸 付	5件

24. 不動産買取・売払・交換

区 分	種 別		件 数	面 積 (㎡)	
買 取	土 地	合 計	3	149.17	
		道 路 施 設 用 地	2	65.74	
		ま ち づ くり 事 業 用 地	1	83.43	
売 払	土 地	普 通 財 産	6	75.54	
交 換	土 地	普 通 財 産	1	受地	9.29
				渡地	2.32

25. 区税調定及び収入状況

		(上段：金額 (円) 下段：件数) ※収入率欄下段は昨年度収入率			
	収入額	不納欠損額	還付未済額	収入未済額	収入率
合計	50,749,090,389	186,734,001	5,752,444	612,162,340	98.44%
	1,150,176	11,286	1,719	62,259	98.16%
小計	50,006,085,443	2,480,345	5,162,882	466,287,321	99.07%
	1,086,150	165	1,682	35,020	98.95%
特別区民税	45,863,711,640	2,461,945	4,894,382	460,682,921	99.00%
	1,031,185	159	1,602	33,209	98.86%
現年課税分	301,128,900	18,400	268,500	5,604,400	98.22%
	54,869	6	80	1,811	98.17%
特別区たばこ税	3,840,533,003	0	0	0	100.00%
	84	0	0	0	100.00%
入湯税	711,900	0	0	0	100.00%
	12	0	0	0	100.00%
小計	743,004,946	184,253,656	589,562	145,875,019	55.65%
	64,026	11,121	37	27,239	56.12%
特別区民税	725,481,891	180,811,619	554,362	134,647,140	56.59%
	57,520	10,034	28	22,451	56.83%
軽自動車税	17,523,055	3,442,037	35,200	11,227,879	16.48%
	6,506	1,087	9	4,788	27.47%
特別区たばこ税	0	0	0	0	-
	0	0	0	0	-
入湯税	0	0	0	0	-
	0	0	0	0	-

※件数は期別による。

※現年課税分の軽自動車税には、環境性能割を含む。

※()内の数字は、スマートフォンアプリを利用した電子マネーによる収納額及び件数

26. 税外調定及び収入状況

科 目	調 定 額(円)	収 入 済 額(円)
税 務 事 務 手 数 料	28,400,550	28,400,550
徴 税 費 委 託 金	1,038,631,666	1,038,631,666
延 滞 金	65,498,182	65,653,610
加 算 金	0	0
滞 納 処 分 費 弁 償 金	0	0
標 識 弁 償 金	43,000	43,000
納 付 金	0	0
雑 入	3,272,891	3,272,891

※ 延滞金の収入済額には還付未済額155,428円を含む

27. 郵送金取扱状況

件 数	金 額(円)
397	29,157,643

28. 特別区民税・都民税減免措置状況

項 目	件 数	金 額(円)
合 計	316	15,104,200
免 除	314	14,983,700
一部減額	2	120,500

29. 納税相談状況

項 目	月 日	場 所
日曜納税相談	毎月第2日曜日 令和4年4月3日・令和5年3月26日	本 庁

30. 区税証明窓口別取扱件数

窓口別 種別	合 計			課 税 課			戸籍住民課			区民事務所		
	合計	有料	無料	合計	有料	無料	合計	有料	無料	合計	有料	無料
合計	82,283 (750)	76,479 (750)	5,804	12,641	11,467	1,174	33,144 (750)	31,406 (750)	1,738	36,498	33,606	2,892
課税証明	35,036 (361)	34,769 (361)	267	4,488	4,448	40	15,729 (361)	15,598 (361)	131	14,819	14,723	96
非課税証明	31,981 (343)	28,882 (343)	3,099	4,982	4,301	681	10,501 (343)	9,228 (343)	1,273	16,498	15,353	1,145
納税証明	12,856 (46)	12,744 (46)	112	2,717	2,697	20	6,599 (46)	6,558 (46)	41	3,540	3,489	51
軽自動車税納税証明	2,410	84	2,326	454	21	433	315	22	293	1,641	41	1,600

※ ()内は郵便局分

※ キャッシュレスによる決済 2,844件 (令和4年11月～戸籍住民課)

31. 区税証明コンビニエンスストアでの発行件数

窓口別 種別	合 計	コンビニエンスストア	課 税 課	戸籍住民課	区民事務所
合 計	21,273	21,237	0	0	36
課税証明 非課税証明	17,821	17,791	0	0	30
納税証明	3,452	3,446	0	0	6

32. 自動車臨時運行許可状況

窓口別 種 別	合 計				課 税 課				赤 塚 支 所			
	計	四輪	三輪	二輪	計	四輪	三輪	二輪	計	四輪	三輪	二輪
有 料	1,603	1,508	0	95	718	662	0	56	885	846	0	39

33. 軽自動車登録及び廃車取扱状況

種 別	区 分	登 録 台 数	廃 車 台 数
合 計		10,331	10,371
原動機付自転車	第一種 50CC以下	1,383	1,773
	第二種(乙) 90CC以下	138	170
	第二種(甲) 125CC以下	1,343	1,270
	ミニカー	130	95
軽自動車	二輪のもの(側車付を含む)	1,127	1,112
	三輪のもの	0	0
	四輪乗用	2,684	2,466
	四輪貨物用	1,880	1,834
二輪の小型自動車	250CCを超えるもの	1,531	1,516
雪上車	660CC以下	0	0
小型特殊自動車	小型特殊自動車	115	135

34. 情報公開・個人情報保護制度等の実施状況

(1) 公文書公開請求の処理状況

請求件数	処理状況（件）						
	全部公開	部分公開	非公開	不存在	存否応答拒否	不適用	取下げ
2,313	1,330	928	9	32	2	0	12

(2) 公文書等の写し

項目	枚数
合計	35,991
公文書公開請求	12,732
自己情報開示請求	2,607
行政資料他	20,652

(3) 資料貸出点数

項目	件数
行政資料等貸出	65
視聴覚資料等貸出	4

(4) 行政資料有償頒布状況

項目	合計
冊数	571冊
金額	409,070円

(5) 自己情報等開示等請求の処理状況

請求件数	処理状況（件）							
	開示	部分開示	非開示	不存在	存否応答拒否	不適用	取下げ	非応諾
398	84	221	0	90	0	0	3	0

(6) 個人情報保護制度に基づく業務・事務の登録

項目	件数
個人情報を取り扱う業務の登録	430
特定個人情報等を取り扱う事務の登録	51

35. 公文書館利用者の状況

項 目	合 計
利用者数	866人
閲覧・複写点数	1,948点
有料コピー枚数	2,611枚
貸出データ提供点数	1,464点
「板橋学校」参加者数	128人

危機管理部

1. 生活安全協議会等開催状況

協議会回数	専門部会回数
1	1

2. セーフティー・ネットワーク参加状況

参加事業者数	143 (区含む)	※板橋区の各課・所は、まとめて1団体として計上
--------	-----------	-------------------------

3. 防災センター見学

合 計		小 中 学 校		一 般	
回数	人数	回数	人数	回数	人数
9	214	8	189	1	25

4. 総合防災訓練実施状況

区 分	地 区 名	日 時
総合防災訓練	18地区	令和5年3月12日(日) 午前8時00分～午後12時30分

5. 地域防災組織活動状況

(1) 防災訓練

種 別	実施回数	参加人員
住 民 防 災 組 織	105	6,385
区 民 消 火 隊	61	558

(2) 区民消火隊ポンプ操法大会

日 時	会 場	備 考
令和4年10月30日(日) ※中止	志村第六小学校	新型コロナウイルス感染症拡大防止のため中止

(3) 区民防災大学

名 称	実施回数	修了者数
防 災 リ ー ダ ー 育 成 コ ー ス	—	70
防 災 個 別 コ ー ス	6	166
防 災 指 導 者 コ ー ス	0	0

※防災指導者コースは、事業見直しにより廃止

(4) 中学生普通救命講習

名 称	実施校数	修了者数
普通救命講習	0	0

※新型コロナウイルス感染症拡大防止のため中止とした

(5) 防災セミナー

種 別	実施回数
講 習 会	40
ワ ー ク シ ョ ッ プ	2

6. いたばし防災+プロジェクト

(1) 防災スマホ教室

実施回数	参加者数
22	327

(2) 一斉シェイクアウト訓練

日 時	参加表明登録数	
	個人	2,509人
令和5年3月10日（金）午前11時	団体	6,036人
	合計	8,545人

(3) オリジナル防災セット

配布数	84セット（当選100名）
-----	---------------

(4) おうちで備えるキャンペーン

日 時		実施場所
第1回	令和4年8月10日（水） ～9月25日（日）	高島平とうきゅう、イオンスタイル板橋、イオンスタイル板橋前野町
第2回	令和5年2月16日（木） ～3月21日（火）	高島平とうきゅう、イオンスタイル板橋、イオンスタイル板橋前野町、イトーヨーカドー上板橋、マルエツ（区内6店舗）、無印良品南町22、区役所本庁舎1階イベントスクエア

(5) 動画配信「いたばし防災+チャンネル」

公開数	8
-----	---

7. 防災行政無線設置状況

区 分		設置数
防災行政無線デジタル 移動通信システム	統 制 局	1
	半 固 定 局	163
	携 帯 局	23
固 定 系 無 線 局	親 局	2
	中 継 局	1
	再 送 信 子 局	2
	屋 外 拡 声 子 局	165
	体 育 館 モ ニ タ リ ン グ 局	80

8. デジタルMCA無線設置状況

区 分	設置数
統 制 局	2
簡 易 指 令 局	1
半 固 定 局	29
車 載 局	4
携 帯 局	141

9. 災害時協定締結状況

	新 規	合 計
協 定 締 結 数	12	242
協 定 締 結 団 体 数	35	278

10. 消防団活動状況

(1) 消防団の分団数・団員数

合 計		板橋消防団		志村消防団	
分団数	団員数	分団数	団員数	分団数	団員数
18	558[104]	8	249 [57]	10	309 [47]

※ []は女性団員の内数

(2) 消防団による防火防災訓練指導

	実施回数
板 橋 消 防 団	38
志 村 消 防 団	42

(3) 消防操法大会

	日 時	会 場
板橋消防団	令和4年5月29日（日）	板橋フレンドセンター
志村消防団	令和4年6月12日（日）	東京都中央卸売市場 板橋市場

(4) 消防団始式

	日 時	会 場
板橋消防団	令和5年1月22日（日）	植村記念加賀スポーツ センター
志村消防団	令和5年1月14日（土）	電設健保総合健康 管理センター

11. 災害見舞金地域センター別支給状況(令和4年度)

(千円)

No.	地域センター	火災発生件数	合計 (死亡弔慰金を除く。)		全焼						半焼						消火作業による水損						死亡弔慰金 @50	
			支給数	支給額計	複数@35		単身@20		事業所@15		複数@25		単身@15		事業所@10		複数@15		単身@10		事業所@10		人数	支給額計
					支給数	支給額計	支給数	支給額計	支給数	支給額計	支給数	支給額計	支給数	支給額計	支給数	支給額計	支給数	支給額計	支給数	支給額計	支給数	支給額計		
1	板橋	3	6	65								1	15	1	10					4	40		1	50
2	熊野	2	2	35					1	25										1	10			
3	仲宿	1	6	160	4	140														2	20			
4	仲町	1	1	15										1	15									
5	富士見	1	1	10																1	10			
6	大谷口	1	2	25								1	15							1	10			
7	常盤台																							
8	清水	3	10	160			4	80	1	15										1	15			
9	志村坂上																							
10	中台																							
11	蓮根																							
12	舟渡																							
13	前野																							
14	桜川																							
15	下赤塚																							
16	成増	1	2	20																2	20			
17	徳丸																							
18	高島平	5	11	180	1	35	1	20	2	30	1	15								3	30	1	10	50
合計		18	41	670	5	175	5	100	3	45	2	50	4	60	1	10	4	60	14	140	3	30	2	100

その他 ・ 自然災害による床上・床下浸水等 0 (千円) 0件

区 民 文 化 部

※新型コロナウイルス感染症拡大防止のために事業を中止等した場合、「※中止」等で表す。

1. 町の功労者に対する感謝状贈呈

期 日 12月23日（金）
会 場 区立文化会館大ホール

(1) 団体に対するもの

区 分	被贈呈団体
町の功労団体	0

(2) 個人に対するもの

区 分	被贈呈者
合 計	239
団 体 の 長	1
自 治 活 動	212
青少年育成活動	0
交通安全活動	2
福祉活動	22
防火活動	2
防犯活動	0
美化活動	0

2. 区政事務事業説明会

期 日 4月21日（木）
会 場 成増アクトホール

※各地域センターにオンライン配信

対象者 町会・自治会長
参加者 168名（懇談会は中止）

3. 事務事業連絡会

期 日 毎月2日（8月・1月を除く）
会 場 区役所 大会議室Aほか
対象者 町連正副会長・会計・監事
支部長・部長

4. 二十歳のつどい

実施月日 1月9日(祝)

地区名	会 場	時 間	対 象 者 数	参 加 者 数
合 計			5,048	2,629
板 橋	植村記念加賀 スポーツセンター	11:00~12:00	282	158
熊 野	文化会館大会議室	11:00~12:00 13:00~14:00	241	210
仲 宿	グリーンホール	11:00~12:00	205	87
仲 町	仲町地域センター	11:00~12:00	229	23
富 士 見	富士見地域センター	11:00~12:00	178	37
大 谷 口	上板橋第二中学校	11:00~12:30	245	113
常 盤 台	上板橋第四小学校	11:00~12:00	256	108
清 水	志村第三小学校	11:00~12:00	253	89
志村坂上	グリーンカレッジ ホ ー ル	11:00~12:30	321	180
中 台	志村第五小学校	11:00~12:00	360	171
蓮 根	志村第六小学校	11:00~12:30	330	203
舟 渡	舟 渡 ホ ー ル	11:00~12:00	65	28
前 野	前 野 小 学 校	11:00~12:00	347	191
桜 川	桜川地域センター	11:00~12:00	189	89
下 赤 塚	下赤塚地域センター	11:00~11:30	339	204
成 増	成増アクトホール	11:00~12:00	412	196
徳 丸	き た の ホ ー ル	10:30~11:30 12:00~13:00	335	180
高 島 平	高島平区民館ホール	11:00~11:50	461	362

※ 対象者数は、令和4年11月27日現在による（平成14年4月2日から平成15年4月1日生）。

5. コミュニティ活性化事業

(1) 地区まつり

地区名	名 称	会 場	実施月日	参加人員	内 容
合 計				28,719	
熊 野	熊 野 ま つ り	板橋第七小学校	5月15日	※中止	模擬店、子どもコーナー、 環境美化コーナー
仲 宿	仲 宿 地 区 ま つ り	旧板橋第九小学校	5月29日	※中止	ミニSL、幼児のひろば、 被災地支援コーナー
下 赤 塚	子 ど も ま つ り	下赤塚小学校	5月29日	669	児童館・環境・スポーツコー ナー
清 水	あ じ さ い ウ ィ ー ク	清水地区管内公園	6月11日 ～24日	—	あじさいまつり代替事業
成 増	成 増 阿 波 お ど り 大 会	成増駅周辺 商店街他	8月4日	※中止	阿波おどり大会
富 士 見	富士見 (地域センター)まつり	富士見地域センター	10月23日	550	ステージ公演、野菜販売、 区内企業の製品販売
大 谷 口	大谷口地区 フェスティバル	上板橋第二中学校	10月23日	※中止	フリーマーケット、模擬店、ウル トラクイズ、ステージ催し物
高 島 平	高 島 平 ま つ り	徳丸ヶ原野球場	10月30日	※中止	ステージ催し物、模擬店、 木島平村コーナー
下 赤 塚			令和5年		
成 増	赤 塚 梅 ま つ り	赤塚溜池公園 ・赤塚城址	3月4日 ～5日	10,000	売店、句会、ステージ催し物、 甘酒コーナー
中 台	さ くら 草 ま つ り	若木小学校	3月5日	3,000	模擬店、アトラクション、 さくら草の展示・配布
桜 川	桜 川 さ くら ま つ り	桜川小学校	3月25日	雨天中止	支部踊り、緑のコーナー、 防災体験コーナーほか
板 橋	板 橋 支 部 桜 ま つ り	板橋第五中学校	3月26日	雨天中止	模擬店、子どもの遊び場、 ジュニアリーダーコーナー
仲 町	仲 町 地 区 桜 ま つ り	板橋交通公園	3月26日	雨天中止	模擬店、子どもコーナー、 警察・消防コーナー
常 盤 台	常 盤 台 桜 ま つ り	平和公園	3月26日	雨天中止	民踊おどり、パフォーマンス、 遊びと工作のコーナー
志 村 坂 上	志 村 坂 上 地 区 桜 ま つ り	小豆沢野球場	3月26日	雨天中止	子どもの広場、芸能大会、 花鉢配布、アトラクション
蓮 根	蓮 根 桜 ま つ り	蓮根地域センター 城北野球場	3月26日	10,000	模擬店、舞台演芸
舟 渡	舟 渡 桜 ま つ り	浮間公園	3月26日	1,500	ステージ催し物、模擬店、 ミニコンサート
前 野	前 野 桜 ま つ り	前野公園	3月26日	3,000	ミニ生け花・花鉢廉価頒布、 縁日コーナー、模擬店
徳 丸	徳 丸 桜 ま つ り	西徳第一公園	3月26日	雨天中止	ステージ催し物、模擬店、 JL・児童館コーナー

(2) 地区運動会等

地区名	実施事業	会場	実施月日	参加人員
合計				1,554
熊野	スポーツ大会	板橋第二中学校	10月2日	500
清水	ウォークラリー	志村第一小学校	10月2日	86
中台	運動会	若木小学校	10月2日	※中止
板橋	運動会	金沢小学校	10月9日	※中止
仲宿	運動会	板橋第三中学校	10月9日	※中止
志村坂上	スポーツ大会	小豆沢野球場	10月9日	※中止
舟渡	運動会	舟渡小学校	10月9日	※中止
前野	スポーツ大会	前野公園	10月9日	568
桜川	スポーツフェア	桜川小学校	10月9日	※中止
仲町	運動会	板橋第二中学校	10月10日	※中止
大谷口	運動会	上板橋第二中学校	10月10日	※中止
蓮根	運動会	城北野球場	10月10日	※中止
下赤塚	ウォークラリー	赤塚小学校他	10月10日	210
徳丸	スポーツフェスタ	赤塚第一中学校	10月10日	※中止
成増	ウォークラリー	成増小学校他	10月29日	190

(3) 地域センターまつり

地区名	名 称	会 場	実施月日	参 加 人 員
合 計				1,146
中 台	中台地域センターまつり	中台地域センター	10月23日	※中止
前 野	前野ホールまつり	前野ホール	10月23日	※中止
蓮 根	蓮根地域センターまつり	蓮根地域センター	11月13日	166
桜 川	桜川地域センターまつり	桜川地域センター	11月13日	500
成 増	成増地域センターまつり	成増アクトホール	12月3日	※中止
熊 野	熊野地域センターまつり	熊野地域センター	令和5年 3月4日 ～5日	480

6. 地域センター利用状況

(利用率)

地域センター	実績 平均	レクリエーションホール		和室		
		第1レク	第2レク	和室1	和室2	和室3
合計	57.5%	73.7%	73.9%	46.1%	37.9%	24.3%
板橋	69.9%	84.4%	77.9%	58.3%	—	—
熊野	59.0%	75.1%	79.5%	47.7%	—	—
仲宿	65.6%	79.8%	—	49.6%	—	—
仲町	57.9%	82.2%	77.9%	49.0%	57.2%	—
富士見	62.6%	78.3%	—	43.9%	—	—
大谷口	66.7%	—	—	63.1%	—	—
〃 向原ホール	64.0%	80.3%	—	44.6%	34.8%	—
常盤台	63.6%	80.3%	80.7%	58.5%	49.8%	—
清水	56.7%	76.3%	—	39.4%	—	—
志村坂上	66.9%	—	—	65.2%	56.6%	—
〃 志村コミュニティホール	56.4%	74.0%	74.1%	55.2%	36.8%	—
中台	48.6%	61.2%	69.9%	35.3%	39.9%	24.3%
蓮根	67.4%	84.5%	—	58.9%	—	—
〃 ロータスホール	79.6%	81.4%	77.8%	—	—	—
舟渡	23.7%	—	—	14.1%	—	—
〃 舟渡ホール	50.8%	61.6%	—	39.3%	45.5%	—
前野	27.3%	—	—	28.9%	17.5%	—
〃 前野ホール	47.5%	56.2%	67.8%	23.4%	23.0%	—
桜川	56.1%	64.0%	66.5%	55.4%	29.9%	—
下赤塚	56.2%	60.4%	61.6%	32.7%	—	—
成増	64.4%	73.6%	—	52.9%	—	—
徳丸	73.0%	—	—	66.0%	—	—
〃 きたのホール	54.5%	74.2%	79.2%	45.3%	—	—
高島平	56.8%	—	—	—	—	—

(利用率)

実績 地域センター	洋 室			音楽 練習室	その他 施設
	洋室1	洋室2	洋室3		
合 計	60.7%	51.3%	58.7%	66.8%	31.8%
板 橋	62.0%	—	—	67.6%	—
熊 野	62.2%	33.6%	—	55.6%	—
仲 宿	70.4%	62.9%	—	—	—
仲 町	78.6%	—	—	59.1%	34.2%
富 士 見	65.7%	—	—	—	—
大 谷 口	75.4%	61.5%	—	—	—
// 向原ホール	73.3%	—	—	87.2%	—
常 盤 台	41.3%	—	—	—	—
清 水	55.8%	55.4%	—	—	—
志 村 坂 上	78.8%	67.2%	—	—	—
// 志村コミュニ ティホール	43.6%	—	—	55.2%	—
中 台	—	—	—	61.4%	—
蓮 根	68.5%	—	—	57.4%	—
// ロータスホール	—	—	—	—	—
舟 渡	36.7%	20.3%	—	—	—
// 舟渡ホール	56.7%	—	—	—	—
前 野	41.8%	18.0%	—	—	—
// 前野ホール	38.9%	—	—	75.9%	—
桜 川	58.5%	—	—	62.9%	—
下 赤 塚	60.5%	62.8%	58.7%	—	—
成 増	76.1%	—	—	—	55.6%
徳 丸	79.7%	73.2%	—	—	—
// きたのホール	48.7%	—	—	83.4%	14.1%
高 島 平	56.8%	—	—	—	—

7. 区民集会所利用状況

(利用率)

利用区分等 集会所名	所管地域 センター名	部屋数	全日平均	午 前	午 後	夜 間
総 計		89	36.9%	36.6%	47.0%	27.4%
下板橋駅前集会所	板橋	2	76.0%	67.8%	84.8%	75.0%
中丸集会所	熊野	3	30.4%	18.9%	46.9%	25.4%
大山東集会所	〃	1	53.9%	48.5%	60.7%	52.2%
仲宿集会所	仲宿	4	28.7%	30.3%	33.2%	22.8%
栄町集会所	〃	1	56.0%	50.0%	66.0%	51.8%
板橋交通公園内集会所	仲町	1	25.4%	15.9%	35.7%	24.5%
幸町集会所	〃	1	33.5%	37.2%	42.9%	20.8%
弥生集会所	〃	1	57.7%	43.2%	65.2%	64.3%
大和集会所	富士見	1	40.5%	46.7%	62.3%	13.1%
本町集会所	〃	1	28.4%	37.5%	37.6%	10.1%
小茂根一丁目集会所	大谷口	1	47.0%	59.9%	62.1%	20.0%
大谷口北町集会所	〃	2	45.3%	56.4%	55.7%	24.1%
水久保公園内集会所	常盤台	1	28.9%	25.9%	30.6%	30.2%
七軒家集会所	〃	2	49.6%	36.6%	70.4%	41.7%
常盤台集会所	〃	2	29.4%	22.9%	41.2%	24.2%
南常盤台一丁目集会所	〃	2	56.6%	58.4%	62.4%	49.0%
本蓮沼公園内集会所	清水	1	24.2%	18.8%	24.6%	29.1%
清水町集会所	〃	1	30.1%	29.4%	29.1%	31.6%
清水町第二集会所	〃	1	36.5%	19.4%	39.5%	49.7%
志村城山公園内集会所	志村坂上	1	20.6%	24.4%	31.4%	6.4%
小豆沢集会所	〃	1	66.9%	64.1%	87.8%	49.3%
西徳第二公園内集会所	中台	2	19.3%	11.1%	35.7%	11.1%
中台三丁目集会所	〃	2	31.5%	47.7%	32.8%	14.2%
西台三丁目集会所	〃	2	22.9%	18.6%	29.3%	20.9%
中台二丁目集会所	〃	2	33.7%	37.0%	53.9%	10.9%
西台集会所	〃	2	40.5%	20.5%	49.9%	49.9%

(利用率)

利用区分等 集会所名	所管地域 センター名	部屋数	全日平均	午 前	午 後	夜 間
蓮根集会所	蓮根	3	31.8%	39.7%	46.5%	10.0%
坂下二丁目集会所	〃	1	29.3%	20.7%	56.2%	11.7%
見次公園内集会所	前野	2	46.3%	58.2%	54.9%	26.4%
富士見台集会所	〃	1	21.2%	17.7%	30.7%	15.2%
前野町六丁目集会所	〃	1	31.6%	42.7%	46.6%	7.8%
緑ヶ丘第二公園内集会所	桜川	1	12.7%	8.1%	21.5%	8.5%
上板橋健康福祉センター内集会所	〃	1	57.0%	62.3%	70.0%	39.0%
東山公園内集会所	〃	1	22.1%	18.8%	40.0%	7.8%
赤塚新町光が丘集会所	下赤塚	3	41.9%	46.0%	51.2%	28.6%
下赤塚駅前集会所	〃	4	52.7%	51.6%	62.8%	44.0%
赤塚六丁目集会所	〃	1	38.1%	54.8%	48.1%	11.8%
赤塚七丁目集会所	〃	2	37.0%	39.4%	52.3%	19.0%
四葉集会所	〃	2	41.2%	30.1%	64.4%	29.3%
三園一丁目集会所	成増	1	44.3%	45.6%	44.9%	42.5%
成増三丁目集会所	〃	4	37.5%	34.8%	46.9%	31.5%
赤塚高台集会所	〃	1	49.0%	39.1%	67.9%	40.2%
徳丸ヶ丘公園内集会所	徳丸	2	20.6%	26.0%	23.1%	13.1%
西徳第一公園内集会所	〃	1	25.4%	29.0%	28.2%	19.0%
徳丸五丁目集会所	〃	1	9.1%	10.5%	9.4%	7.5%
徳丸石川集会所	〃	2	29.3%	33.4%	31.0%	23.7%
徳丸三丁目集会所	〃	1	60.7%	49.9%	91.0%	42.1%
高島平一丁目集会所	高島平	2	52.9%	49.6%	53.5%	55.7%
高島平七丁目公園内集会所	〃	1	31.4%	40.7%	44.9%	9.7%
新河岸一丁目集会所	〃	3	14.2%	13.5%	20.0%	9.4%
高島平九丁目集会所	〃	1	23.3%	20.9%	37.7%	12.0%
新河岸公園内集会所	〃	1	6.0%	7.0%	8.7%	2.2%
徳丸ヶ原公園内集会所	〃	1	62.6%	75.8%	62.3%	50.1%
高島平二丁目集会所	〃	1	49.5%	52.3%	68.2%	28.4%
高島平四丁目集会所	〃	1	45.1%	61.4%	51.2%	23.8%
高島平一丁目第三公園内集会所	〃	1	16.7%	18.6%	15.9%	15.6%

8. 高島平区民館利用状況

区 分	回 数	人 員
合 計	655	33,430
ホール	280	25,893
集会室	375	7,537

9. 地域センター「コミュニティコーナー」利用状況

利用団体数	利用件数
552	4,871

10. 地域センターの各種行事実施状況

(1) 行事関係

地域	行 事 名	実施月日	場 所	参加人員
板橋	春の板橋クリーン作戦	5月21日	管内道路 他	204名
	緑のカーテン講習会	5月23日	板橋地域センター	30名
	あそびのひろば	6月5日	板橋第二小学校	405名
	非行化防止連携強化懇談会	7月8日	板橋地域センター	45名
	少年少女キャンプ大会 (※中止)			
	キッズフェス (少年少女キャンプ大会代替事業)	7月30日	板橋第四小学校	43名
	朝のひとはきラジオ体操	7月下旬	板橋地域センター管内	延5,420名
	秋の板橋クリーン作戦	11月4・5・26・30日	管内道路 他	291名
	青健板橋地区委員会研修会	11月26日	榛名林間学園周辺	5名
	チューリップ交流会 (秋)	11月29日	加賀さくらの杜	23名
	板橋地区ウォークラリー大会	12月4日	板橋第二小学校 他	73名
	ポイ捨て防止キャンペーン	12月8日	各町会・自治会管内	20名
	ドッジボール大会 (※中止)			
	支部・青健・環境合同研修会	2月18日	国立競技場 他	34名
	明るいまちづくり運動 (健全育成懇談会)	3月7日	板橋地域センター	35名
	水泳・球技を楽しむつどい	3月28日	植村記念加賀スポーツセンター	72名
	熊野	クリーン作戦 (板二中) (※中止)		
緑のカーテン育成講習会		5月28日	熊野地域センター	23名
少年野球地区大会		6月19日	東板橋公園運動場	75名
青少年健全育成・地域団体連絡会 (6月期)		6月29日	熊野地域センター	35名
少女バレーボール大会		7月3日	板橋第五小学校	72名
野外活動 (キャンプ) (※中止)				
環境施設見学会 (※中止)				
少女バレーボール秋季大会		10月23日	板橋第五小学校	76名
少年野球秋季大会		11月6日	東板橋公園運動場	75名
くまのレクラリー (キャンプ代替事業)		11月13日	熊野地域センター・板橋第五小学校	87名
クリーン作戦 (板一中)		11月21日	山手通り・川越街道	178名
ポイ捨て防止キャンペーン		12月8日	大山駅周辺	18名
くまのクリスマス会		12月10日	板橋第五小学校	162名
ポッチャ大会 (ドッジボール大会代替事業)		1月22日 (※変更)	板橋第二小学校	40名
町会長・青健委員研修		2月5日	神奈川県立愛川ふれあいの村ほか	18名
青少年健全育成・地域団体連絡会 (2月期)		2月10日 (変更)	書面開催	50名
ガーデニング講習会		2月11日	熊野地域センター	31名
6年生を送るバレーボール大会	2月19日	板橋第一中学校	72名	
6年生を送る野球大会	2月19日	板橋第一中学校	74名	
青健関連団体交流会 (※中止)				
仲宿	緑のカーテン講習会	4月26日	仲宿地域センター	24名
	春の板橋クリーン作戦	5月中	各町会・自治会	118名
	健全育成連携強化活動地域懇談会	6月22日	仲宿地域センター	36名
	仲宿地区少年野球大会	7月17日	東板橋公園運動場	85名
	野外活動 (名栗キャンプ) (※中止)			
	夜間パトロール	夏季期間	管内全域	延600名
	いもほりハイキング	10月30日	荒幡農園	40名
	秋の板橋クリーン作戦	11月中	各町会・自治会	228名

仲宿	ドッジボール大会	(※中止)		
	ポイ捨て防止キャンペーン	12月9日	仲宿地域センター	8名
	新春書きぞめ大会	1月6日	仲宿地域センター	51名
	支部・青健・環境合同宿泊研修会	2月4日・5日	御殿場周辺	37名
	清掃リサイクル活動	冬季期間	管内全域	延600名
	ウォークラリー大会 (キャンプ代替事業)	3月5日 (※変更)	旧板三小校庭	117名
	環境施設見学会	3月8日	川崎市民石けんプラント等	34名
	お年寄り交流会	(※中止)		
仲町	青健・環境総会	5月10日 (※縮小)	仲町地域センター	10名
	緑のカーテン作り講習会	5月20日	仲町地域センター	35名
	板二中クリーン作戦	(※中止)		
	春の板橋クリーン作戦	5月26日	管内道路	34名
	少年野球地区大会	6月19日・25日	板橋第二中学校、小豆沢野球場	168名
	夏季対策懇談会	6月24日	仲町地域センター	33名
	青少年野外教室	7月16日～18日	八ヶ岳荘	76名
	青少年を守る明るい町づくり運動	夏季期間	管内道路・公園	960名
	夏季事業反省会	(※中止)		
	ウォークラリー大会	11月6日	中根橋小学校、管内	146名
	秋の板橋クリーン作戦	11月10日	管内道路	35名
	お楽しみ子ども大会	12月4日	仲町地域センター	184名
	ポイ捨て防止キャンペーン	12月上旬～中旬	管内	
	小学生ドッジボール大会	12月18日	中根橋小学校	148名
	施設見学会	1月18日	かずさDNA研究所ほか	29名
	青健・支部合同研修会	2月19日	外郭放水路ほか	37名
中学生ドッジボール大会	3月5日	板橋第二中学校	98名	
富士見	春の寄せ植え講習会	4月19日	富士見地域センター	30名
	春の緑化推進作戦第1弾 (あさがお種の無料配布)	4月19日～6月1日	富士見地域センター	延600名
	支部・青健・環境合同総会	5月18日	富士見地域センター	58名
	春の板橋クリーン作戦	5月21日～6月5日	各町会・自治会の管内	320名
	春の緑化推進作戦第2弾 (あさがお苗の無料配布)	6月5日～7月20日	富士見地域センター	延500名
	富士見スマホ教室	6月15日、11月10日、3月2日	富士見地域センター	延98名
	かがく映像ドーム上映会	6月19日	富士見地域センター	101名
	少年野球地区大会	7月3日	小豆沢野球場	約100名
	富士見あさがおガーデン	7月11日～9月2日	富士見地域センター	延1,000名
	野外活動 (キャンプ)	(※中止)		
	わくわく盆踊り	(※中止)		
	富士見あさがおフォトコンテスト	8月29日～11月24日	富士見地域センター	延200名
	秋の板橋クリーン作戦	11月1日～30日	各町会・自治会の管内	431名
	ニューススポーツ大会 (ｸﾞﾗﾌﾞﾝﾄﾞｺﾞﾙﾌ、ﾎｯﾁｬ体験会)	11月5日	フレンドセンター校庭ほか	48名
	ポイ捨て防止キャンペーン	12月12日	板橋本町駅周辺	12名
	環境行動委員施設見学研修会	3月1日	東京都中央防波堤埋立処分場ほか	26名
富士見さくらの小径	3月5日～24日	富士見地域センター	延2,000名	
富士見さくらの小径まつり	3月19日	富士見地域センター、フレンドセンター校庭	1,476名	
大谷口	地球温暖化防止対策事業 (緑のカーテンづくり)	4月～9月	管内全域	
	支部・青健・環境合同監査	4月11日	大谷口地域センター	14名
	青健役員会・総会	4月28日 (※変更)	書面開催	
	緑のカーテンづくり講習会	5月14日	向原ホール	39名
	クリーンデー	5月29日	管内全域	770名

大谷口	非行化防止地域連絡会	6月16日	大谷口地域センター	35名
	大谷口地区少年野球大会	6月25日	都立城北中央公園野球場	53名
	セーフティー教室	6月27日	上板橋第二中学校	123名
	サマーキャンプスクール	(※中止)		
	カヌー教室	9月3日	向原小学校	58名
	緑のカーテン収穫祭	(※中止)		
	大谷口バスハイク	11月6日	よこはま動物園ズーラシアほか	27名
	クリーンデー	11月20日	管内全域	770名
	環境施設見学研修	(※中止)		
	ウィンタースクール	1月27日～29日	石打丸山スキー場ほか	31名
支部・青健合同宿泊研修	2月18日・19日	河津桜まつりほか	26名	
常盤台	支部総会	5月13日	常盤台地域センター	23名
	環境理事会・総会	5月17日	常盤台地域センター	30名
	青健総会	5月26日	常盤台地域センター	40名
	春の板橋クリーン作戦	6月5日	管内全域	630名
	少年野球地区大会	6月26日	都立城北中央公園野球場	49名
	ラジオ体操会	7月21日～8月31日	地区内の公園、学校等	1,100名
	野外活動（キャンプ）	(※中止)		
	チビッコフェスティバル	8月19日	常盤台地域センター	158名
	小・中学校連絡会	8月23日	常盤台地域センター	18名
	算数・数学検定	8月27日	常盤台地域センター	13名
	支部研修会	10月20日	かずさDNA研究所ほか	21名
	常盤台ポッチャフェスティバル	10月23日	上板橋体育館	109名
	秋の板橋クリーン作戦	11月6日	管内全域	575名
	ミニサッカーフェスティバル	11月13日	上板橋第四小学校	22名
	環境行動委員会研修会	11月16日	宇都宮市環境学習センターほか	19名
	青健研修会	11月27日	首都圏外郭放水路ほか	15名
	ポイ捨て防止キャンペーン	雨天中止		
	クリスマス会	12月4日	教育科学館、常盤台地域センター	86名
	書道フェスタ	12月18日	常盤台地域センター	14名
	英語検定	1月21日	常盤台地域センター	14名
星空観察会（キャンプ代替事業）	1月31日	常盤台地域センター	28名	
清水	緑化啓発活動	(※中止)		
	清水ファミリーデー	(※中止)		
	青健総会	5月17日	清水地域センターレクホール	71名
	環境行動委員会総会	5月17日	清水地域センターレクホール	18名
	捨看板撤去	(※中止)		
	少年野球地区大会	(※中止)		
	ラジオ体操	7月21日～27日	志村第三小学校校庭	延1,546人
	野外活動（キャンプ）	(※中止)		
	（キャンプ代替事業）日帰りバスハイク	(※中止)		
	親子ふれあい事業	11月20日	新江ノ島水族館	63名
	管内一斉清掃	11月中（各町会ごと）	管内全域	
	清水子どもの未来応援事業（国語の講義・学習）	11月24日	志村第一小学校体育館	141名
	中学生奉仕活動（道路清掃）	11月25日	志村第一中学校区域周辺	約300名
	おたのしみ会	12月11日	志村第二小学校体育館	270名
	新春書き初め大会	1月6日	清水地域センター	67名
清水子どもの未来応援事業（スクールコンサート）	1月21日	志村第三小学校体育館	73名	

清水	清水子どもの未来応援事業（サッカー講座）	2月3日	志村第二小学校校庭	91名
	支部・青健合同日帰り研修	2月23日	五輪ミュージアム・国立競技場ほか	41名
	子ども環境教育（志村第一小学校）	通年	志村第一小学校	
	子ども環境教育（志村第三小学校）	通年	志村第三小学校周辺	
	環境教育活動（志村第一小学校）	通年	志村第一小学校	423名
	環境教育活動（志村第三小学校）	通年	志村第三小学校	393名
志村 坂上	少年野球春の大会	(※中止)		
	青健総会	5月7日	志村コミュニティホール	39名
	環境行動委員会総会	5月7日	志村コミュニティホール	31名
	親子バスハイク（潮干狩り）	(※中止)		
	春の板橋クリーン作戦	5月22日	管内全域	567名
	環境教室	5月26日	志村坂上地域センター	24名
	つなひき大会	(※中止)		
	少年野球志村坂上地区大会	7月9日・10日	小豆沢公園野球場	120名
	野外活動自然教室	(※中止)		
	スタンプラリー（野外活動自然教室代替事業）	7月24日	管内	194名
	環境施設見学会	9月27日	光が丘清掃工場	25名
	秋の板橋クリーン作戦	11月6日・13日	管内全域	623名
	中学生清掃奉仕活動	11月6日・13日	管内全域	63名
	環境ミニ教室	11月16日	志村坂上地域センター	27名
	青健・環境合同宿泊研修会	11月27日(※変更)	筑波宇宙センター(※日帰り)	27名
	中学生料理教室	(※中止)		
	ポイ捨て防止キャンペーン	12月15日	志村三丁目駅、志村坂上駅	12名
	新春凧あげ大会	1月15日	小豆沢公園野球場	500名
環境・緑化研修会	2月15日	ガスの科学館「がすてなーに」	30名	
非行化防止懇談会	2月17日	志村坂上地域センター	42名	
中台	環境行動委員会総会	4月15日(※変更)	書面開催	45名
	青健総会	4月28日(※変更)	書面開催	116名
	青健代表委員会	(※中止)		
	緑のカーテン講習会	5月17日	中台地域センター	6名
	ソフトボール大会	(※中止)		
	管内一斉清掃（春のクリーン作戦）	5月14日～6月17日	管内全域	629名
	キンボールレクリエーション	(※中止)		
	少年野球地区大会	7月2日・3日	若木小学校	180名
	環境講演会	7月6日	中台地域センター	20名
	親子シャッフルボード大会（キンボールレクリエーション代替事業）	8月7日	中台中学校	19名
	ラジオ体操	夏季休業中	管内全域	延1,075名
	野外活動（キャンプ）	(※中止)		
	支部・青健合同研修（危機管理講習会）	9月4日	中台地域センター	32名
	第2回青健代表委員会	9月5日	中台地域センター	27名
	環境行動委員会施設見学会	(※中止)		
	親子サイクリング大会（野外活動代替事業）	10月2日	西台中学校及び荒川・彩湖道満がリンパーク内	33名
	管内一斉清掃（秋のクリーン作戦）	11月1日～30日	管内全域	645名
	スポーツ大会（ドッジボール）	11月13日	中台中学校	175名
	子ども防災デイキャンプ	12月4日	若木小学校周辺	60名
青健・支部合同研修	(※中止)			
蓮根	環境行動委員会研修	(※中止)		
	親子たこあげ大会	(※中止)		

蓮根	支部・青健・環境合同総会	5月14日	蓮根地域センター	54名
	地域親善親子スポーツ大会	5月15日	蓮根地域センター 城北公園野球場	111名
	緑のカーテン	5月18日、11月9日	蓮根地域センター	
	蓮根駅前花壇植替維持管理	5月18日、11月9日	蓮根駅	32名
	春の板橋クリーン作戦	5月21日～6月5日	蓮根管内全域	861名
	青健委員研修（日帰り）	(※中止)		
	親子潮干狩り	6月26日	千葉県富津市富津海岸	84名
	健全育成地域懇談会	7月1日	蓮根地域センター	58名
	少年野球蓮根地区大会	7月9日	城北公園野球場	87名
	女性部研修会	7月12日	蓮根地域センター	42名
	夜間パトロール	7月25日～8月8日	蓮根管内	68名
	早起き推進運動・朝の一掃き運動	7月21日～8月27日	管内公園・広場・校庭	1,610名
	榛名野外活動（キャンプ）	(※中止)		
	女性部施設見学会	10月18日	乃木神社、とちぎ山車会館・蔵の街	35名
	飯ごう炊さんデイキャンプ	(※中止)		
	蓮根DEスパイ×ミッション（デイキャンプ代替事業）	10月23日	蓮根地域センター 志六小体育館	88名
	秋の板橋クリーン作戦	11月1日～30日	蓮根管内全域	456名
	支部研修会（日帰り）	11月27日（※変更）	栃木県防災館、大谷資料館	30名
	ポイ捨て防止キャンペーン	12月1日	蓮根駅	11名
	ドッジボール大会	12月4日	志村第六小学校体育館	111名
	書初め大会	1月6日	志村第六小学校体育館	73名
	環境研修会・次年度事業検討会	1月28日	蓮根地域センター	23名
	蓮根駅前一斉清掃	雨天中止		
舟渡	こいのぼり大作戦	4月24日～5月7日	新河岸川	50名
	環境総会	5月12日（※変更）	書面開催	
	青健総会	5月19日（※変更）	書面開催	
	親子たこあげ大会	(※中止)		
	ゴーヤの苗配布	(※中止)		
	子ども見守り事業	(※中止)		
	春の板橋クリーン作戦	6月4日	管内全域	22名
	親子潮干狩り	(※中止)		
	野外活動（八ヶ岳キャンプ）	(※中止)		
	早朝ラジオ体操	7月21日～30日	管内3か所	延1,443名
	板橋区少年野球親善大会	7月29日～8月2日	小豆沢野球場	20名
	荒川土手クリーン作戦	(※中止)		
	植樹会	(※中止)		
	環境意識啓発キャンペーン	(※中止)		
	こどもフェスティバル	(※中止)		
	ジュニアリーダー育成活動	10月30日	八ヶ岳荘	15名
	秋の板橋クリーン作戦	11月5日	管内全域	18名
	新河岸川護岸パトロール	11月16日	新河岸川護岸周辺	10名
	ポイ捨て防止キャンペーン	12月5日	浮間舟渡駅周辺	18名
	ニューススポーツフェスティバル	12月18日	舟渡小学校	63名
	新春親子書き初め大会	1月6日	舟渡小学校	40名
	エコ・ライフ普及啓発活動	1月9日	舟渡ホール	49名
	環境施設見学会	2月18日	かわさきエコ暮らし未来館ほか	36名
板橋Cityマラソン前日クリーン作戦	雨天中止			
中学生の職業体験	(※中止)			
桜まつりクリーン作戦	3月25日	都立浮間公園	40名	
舟渡地区クリーン作戦	年間3回	管内全域	53名	
前野	青健総会	5月8日	前野ホール	58名
	環境総会	5月8日	前野ホール	22名
	支部総会	5月8日	前野ホール	41名

前野	緑のカーテン育成講習会	5月18日	エコポリスセンター	19名
	春の板橋クリーン作戦（統一清掃活動）	5月21日～6月5日	各町会	484名
	環境講演会	5月22日	前野ホール	30名
	ドッジボール大会	6月12日	小豆沢体育館	141名
	少年野球地区大会	6月25日・26日	城北公園野球場	103名
	非行化防止連携強化会議	7月8日	前野ホール	40名
	野外活動（キャンプ）	（※中止）		
	少年野球リーグ戦	8月28日～9月25日	北前野小学校校庭	延100名
	環境行動委員会講演会	10月20日	エコポリスセンター	25名
	サッカー大会	10月30日	北前野小学校校庭	102名
	奉仕活動（地域清掃）	10月～11月	前野町管内小学校	1,020名
	秋の板橋クリーン作戦（統一清掃活動）	11月1日～30日	各町会	531名
	合同施設見学会	（※中止）		
	ポイ捨て防止キャンペーン	12月3日	カスミ前野町店前	12名
	ボウリング大会	中止		
	横浜日帰りバス旅行	12月18日	横浜近辺	57名
	マラソン大会	2月11日	見次公園・高速下道路	332名
前野地区総合防災訓練	3月12日	前野小学校	475名	
桜川	春季グラウンドゴルフ大会	5月7日	桜川小学校校庭	43名
	青健・環境総会	5月12日（※変更）	桜川地域センター	44名
	春の板橋クリーン作戦	5月21日～6月5日	桜川地区管内全域	298名
	町会長宿泊研修会	6月27日・28日	山梨県庁ほか	7名
	茂呂キッズフェス	7月17日	小茂根四丁目公園ほか	421名
	桜川二丁目町会スイカ割り大会	7月24日	緑ヶ丘第二公園ほか	80名
	ラジオ体操と清掃活動	7月21日～30日	桜川地区管内6箇所	延1,970名
	青少年ファミリーデー～バスハイク～	8月28日	清水公園	26名
	尾花沢林間学校	（※中止）	山形県尾花沢市	
	御所山子供会都市体験移動教室	（※中止）	東京都内各所	
	東山町会子どもお楽しみ広場	9月4日	上板橋小学校校庭	342名
	算数・数学検定	9月24日	桜川地域センター	15名
	秋季グラウンドゴルフ大会	10月22日	桜川小学校校庭	54名
	漢字検定	10月29日	桜川地域センター	18名
	東新町二丁目町会子どもハッピー・ハロウィン	10月30日	東新児童遊園ほか	176名
	桜川町会ハロウィンパーティー	10月30日	桜川三丁目18番遊び場ほか	194名
	秋の板橋クリーン作戦	11月1日～30日	桜川地区管内全域	252名
	桜川ウォークラリー	11月6日	桜川小学校校庭ほか	156名
	ポイ捨て防止キャンペーン	12月1日～31日	桜川地区管内5箇所	32名
	桜川子どもクリスマス会	12月11日	桜川地域センター	164名
	青健委員日帰り研修会	12月14日	国立中央青少年交流の家ほか	34名
	桜川地区ドッジボール大会	2月5日	桜川小学校体育館	142名
	環境施設見学会	2月16日	かわさきエコ暮らし未来館ほか	36名
桜川地区総合防災訓練	3月12日	桜川小学校校庭	355名	
下赤塚	青健総会	5月17日	下赤塚地域センター	49名
	春の板橋クリーン作戦	5月21日～6月5日	各町会・自治会	1,157名
	環境行動委員会総会	5月24日	下赤塚地域センター	43名
	3地区バレーボール教室	（※中止）		
	青健・支部合同研修会	（※中止）		
	少年野球地区大会	6月25日・26日	赤塚体育館少年野球場	105名
	少女バレーボール大会	6月26日	赤塚体育館	25名
	ラジオ体操・朝の一掃き運動	7月～8月	町会・自治会内	1,700名
	青少年を守る明るいまちづくり運動	7月～12月	管内全域	200名
	野外活動（キャンプ）	（※中止）		
下赤塚地区ウォークラリー	10月10日	赤塚小学校周辺	146名	

下赤塚	秋の板橋クリーン作戦	11月1日～30日	各町会・自治会	1,157名
	しもあかフェスタ	中止		
	赤塚地区少女バレーボール大会	中止		
	環境委員研修	12月2日（※変更）		9名
	ポイ捨て防止キャンペーン	12月5日（※変更）	下赤塚駅周辺ほか	9名
	こどもクリスマス会	12月18日	下赤塚地域センター	61名
	バス停禁煙キャンペーン	1月31日	下赤塚地域センター	35名
	親子バスハイク	2月19日	鴨川シーワールドほか	86名
成増	青健総会	5月20日（※変更）	書面開催	87名
	春の板橋クリーン作戦	5月21日～6月5日	管内全域	160名
	環境行動委員会総会	5月31日（※変更）	書面開催	60名
	各種啓発活動	（※中止）		
	非行化防止対策連絡協議会	（※中止）		
	親子ふれあいフェスティバル	6月11日	成増アクトホール	417名
	緑のカーテン講習会	中止		
	3地区バレーボール教室	（※中止）		
	少年野球地区大会	6月19日	城北公園野球場	180名
	野外活動（キャンプ）	7月17日（※変更）	榛名林間学園（※日帰り）	24名
	田上町スポーツ交流	（※中止）		
	小学校対抗ドッジボール大会	9月3日	赤塚第二中学校・成増ヶ丘小学校 体育館	121名
	成増童謡まつり	10月8日	成増アクトホール	720名
	秋の板橋クリーン作戦	11月1日～30日	管内全域	332名
	田上町・成増地区宿泊交流会	11月4日・5日	新潟県南蒲原郡田上町	22名
	環境視察研修会	11月18日	吉岡自然エネルギーパーク	23名
	赤塚地区少女バレーボール大会	中止		
ポイ捨て防止キャンペーン	12月6日	成増駅周辺	9名	
新春凧づくり・ミニゲーム大会	1月28日	成増ヶ丘小学校	133名	
公園清掃と花一杯運動	中止			
徳丸	少年野球春季大会	5月8日	徳丸小学校	90名
	青健総会	5月14日	きたのホール	34名
	環境行動委員会総会	5月14日	きたのホール	17名
	春の板橋クリーン作戦	5月21日～6月5日	管内全域	426名
	3地区バレーボール教室	（※中止）		
	まこもの馬づくり	6月28日	徳丸小学校	87名
	親子じゃがいも掘り大会	7月2日	徳丸五丁目畑、徳丸三ツ和公園	155名
	少年野球地区大会	7月17日	徳丸小学校	90名
	夜間パトロール	7月19日	管内全域	110名
	野外活動（キャンプ）	（※中止）		
	夜間パトロール	8月31日	管内全域	67名
	環境美化啓発ポスター審査会	9月12日	北野小学校	6名
	青健委員研修	（※中止）		
	環境美化啓発ポスターコンクール表彰式	10月20日	北野小学校	128名
	秋の板橋クリーン作戦	11月1日～30日	管内全域	573名
	ドッジビー教室	11月5日	北野小学校	43名
	合同清掃	11月18日	赤塚第一中学校周辺	250名
	親子さといも掘り大会	11月20日	徳丸五丁目畑、石川橋公園	192名
	環境委員研修	11月22日	エコポリスセンター	9名
	赤塚地区少女バレーボール大会	（※中止）		
	ポイ捨て防止キャンペーン	12月5日	東武練馬駅周辺	11名
	クリスマス子ども会	12月10日	きたのホール	69名
	ニュースポーツ大会	1月29日	北野小学校	35名
世代間交流（ふれあい給食）	（※中止）			

高島平	親子たこあげ大会	(※中止)	荒川戸田橋緑地野球場	134名		
	少年野球地区大会	7月17日・18日				
	青健委員研修	(※中止)				
	リサイクル工作教室	(※中止)				
	緑化啓発活動	(※中止)				
	大縄跳び大会及び後夜祭	11月23日			高島平区民館 ホール	86名
	ポッチャ大会	12月4日			高島平区民館 ホール	22名
	ポイ捨て防止キャンペーン	12月4日			高島平地域センター周辺	9名
	新春書き初め大会	1月6日			高島平区民館 ホール	93名
	ドッジボール大会	1月29日			高島第二中学校	235名
	エコエコリサイクルまつり	2月4日			高島平区民館 ホール	450名
青健・環境合同研修会	2月20日	足利学校ほか	31名			
地域清掃活動	(※中止)					

(2) 年間活動

参加地域 センター	行 事 名	実施月日	場 所	人員
全地域 センター	非行化防止連携強化活動 奉仕活動（清掃活動等） 指導者養成活動 ジュニアリーダー育成活動	年 間	各管内全域	適宜

二十歳のつどい → 4. (区 - 2ページ) に掲載

地区行事（桜まつり等） → 5. (区 - 3ページ) に掲載

コミュニティ活性化事業 → 5. (区 - 3ページ) に掲載

防災訓練 → 危機管理部の4. (危 - 1ページ) に掲載

(3) 貸し出し関係

種 別	日 数	回 数
合 計	13,480	1,446
ヤグラ	0	0
剪定機	1,380	184
車椅子	12,100	1,262

11. 地域センターの災害発生時における出動状況

合 計		火 災		風 水 害		そ の 他	
回数	出動職員	回数	出動職員	回数	出動職員	回数	出動職員
1	2	1	2	0	0	0	0

12. 戸籍数及び本籍人口

事項別	数及び増減	総 数	増 減 内 容	
本 籍 数		戸籍 200,426	新戸籍編製数	戸籍 3,895
			戸籍全部消除数	戸籍 4,136
本 籍 人 口 数		人 462,293	差引増減数	戸籍 △ 241

13. 戸籍に関する諸届受理状況

種 別 窓口別	合 計	出 生	死 亡	婚 姻	離 婚	転 籍
合 計	25,691	4,842	8,877	5,466	1,241	2,605
戸籍住民課	23,229	4,275	7,678	5,316	1,151	2,355
赤塚支所	2,462	567	1,199	150	90	250

入 籍	その他
651	2,009
574	1,880
77	129

14. 戸籍関係諸証明取扱状況

種 別 窓口別	合 計			謄本・全部事項証明		
	合 計	有 料	無 料	計	有 料	無 料
合 計	150,949	111,159	39,790	131,763	92,550	39,213
戸籍住民課	121,008	82,982	38,026	106,511	68,966	37,545
区民事務所	29,941	28,177	1,764	25,252	23,584	1,668

※ コンビニエンスストア発行分を除く

抄本・個人事項証明			その他の証明		
計	有 料	無 料	計	有 料	無 料
7,944	7,656	288	11,242	10,953	289
5,384	5,108	276	9,113	8,908	205
2,560	2,548	12	2,129	2,045	84

※ コンビニエンスストア発行分を除く

15. 人口動態統計

合 計	出 生	死 亡	死 産	婚 姻	離 婚
13,711	3,354	6,471	93	2,966	827

16. 戸籍付帯事務処理状況

合 計	身上照会に対する回答	相続税法第58条に基づく通知	公職選挙法第11・29条通知	民刑関係通知
11,175	3,387	6,449	150	1,189

17. 埋火葬・改葬許可取扱状況

種 別	区 分			
	合 計	男	女	不 詳
合 計	6,660	3,514	3,109	37
死体火葬許可	6,438	3,408	3,030	0
死胎火葬許可	93	48	22	23
改葬許可	129	58	57	14
埋葬許可	0	0	0	0

18. 住民基本台帳異動処理取扱状況

種 別	人口増減に関しないもの (件数)			
	計	転 居	世帯変更	そ の 他
合 計	72,816	12,032	6,210	54,574
戸籍住民課	65,038	6,924	4,477	53,637
区民事務所	7,778	5,108	1,733	937

人口増に関するもの (人数)				人口減に関するもの (人数)			
計	転 入	出 生	その他	計	転 出	死 亡	その他
42,772	38,746	3,516	510	38,311	31,002	5,980	1,329
32,870	29,238	3,215	417	29,368	23,443	4,710	1,215
9,902	9,508	301	93	8,943	7,559	1,270	114

19. 住民基本台帳期間経過通知件数

合 計	戸籍住民課	区民事務所
719	553	166

※ 簡易裁判所宛送付件数

20. 住民基本台帳関係諸証明取扱状況

種 別 窓口別	合 計			住民票の写し			住民票の写し(広域)		
	合計	有料	無料	計	有料	無料	計	有料	無料
合 計	290,637	238,903	51,734	251,052	220,149	30,903	353	350	3
戸 籍 住 民 課	196,159	151,194	44,965	162,599	137,659	24,940	211	209	2
区 民 事 務 所	94,478	87,709	6,769	88,453	82,490	5,963	142	141	1

※ コンビニエンスストア発行分を除く

※ 電話予約による区役所本庁舎夜間・休日受付での住民票の写し発行分を含む

閲 覧			記載事項証明			戸籍の附票の写し		
計	有料	無料	計	有料	無料	計	有料	無料
1,139	130	1,009	6,965	6,937	28	28,714	10,858	17,856
1,139	130	1,009	3,278	3,270	8	26,621	9,514	17,107
0	0	0	3,687	3,667	20	2,093	1,344	749

※ コンビニエンスストア発行分を除く

不在住証明			その他		
計	有料	無料	計	有料	無料
513	479	34	1,901	0	1,901
446	412	34	1,865	0	1,865
67	67	0	36	0	36

21. 戸籍附票事務取扱状況

合 計	記 載	消 除	9条2項 通 知	19条2項 通 知	19条3項 通 知
108,848	58,823	16,327	27,939	11	5,748

22. 印鑑登録者数

合 計	日 本 人	外 国 人
309,134	302,206	6,928

※ 令和5年3月31日現在

23. 印鑑事務取扱状況

種 別 窓口別	合 計	申 請 (届)				そ の 他		
		印鑑登録	廃止	亡失	引替交付	除印鑑等	修正	回復
合 計	43,287	20,845	831	4,308	32	17,245	2	24
戸籍住民課	27,439	12,560	413	1,825	13	12,609	2	17
区民事務所	15,848	8,285	418	2,483	19	4,636	0	7

種 別 窓口別	合 計	印鑑登録証明書	
		有 料	無 料
合 計	79,364	79,133	231
戸籍住民課	32,707	32,651	56
区民事務所	46,657	46,482	175

※ コンビニエンスストア発行分を除く

24. 外国人住民の人口及び世帯数

区 分 国籍・地域	人 口		
	計	男	女
合 計	28,981	13,925	15,056
中国・台湾	15,509	7,237	8,272
韓国・朝鮮	3,439	1,734	1,705
フィリピン	1,542	326	1,216
ネパール	1,819	956	863
タイ	345	75	270
米国	388	250	138
ベトナム	1,803	965	838
ミャンマー	829	351	478
バングラデシュ	278	171	107
ブラジル	131	60	71
英国	162	99	63
フランス	336	236	100
マレーシア	188	102	86
インドネシア	317	198	119
インド	156	116	40
カナダ	93	63	30
イラン	50	41	9
パキスタン	58	42	16
モンゴル	215	97	118
ボリビア	16	10	6
その他	1,307	796	511
世 帯 数	17,837		

※ 令和5年3月31日現在、世帯数は外国人のみ世帯の数

25. 住居地の届出等取扱状況

合 計	中 長 期 在 留 者				特 別 永 住 者		経過滞在 者、仮滞在 許可者、一 時庇護許 可者
	新規上陸	在留資格 変更等	転入	転居	転入	転居	
12,821	4,559	201	5,775	1,932	107	77	170

26. 特別永住者証明書の交付等取扱状況

合 計	証 交 付			証 再 交 付			証返納
	許可申請並びに 許可書・証交付	記載事項変更 (住居地以外)	有効期間更新	紛失・汚損	申請命令	交換希望	
513	10	4	246	6	0	1	246

27. 住居表示補完業務実施状況

実施区域	面積 (k m ²)	調査戸数	街区表示板貼替等枚数		
			新規	交換	撤去
幸町 大谷口北町 大谷口上町 弥生町 西台一～四丁目 大山金井町	2.05	8,212	170	465	58

28. 住居表示各種証明書交付及び住居番号付定状況

種別 窓口別	住居表示変更等の証明書	住居番号付定	補助番号付定
合計	232	5,868	13
戸籍住民課	221	5,868	13
区民事務所	11	—	—

29. 区民事務所の収納金取扱状況

件数	金額 (円)
242,945	642,877,409

30. 個人番号カード（マイナンバーカード）交付件数

件数	個人番号カード 累計交付率
89,491	63.6 %

31. コンビニエンスストアでの証明発行件数

住民票の写し	印鑑登録証明書	戸籍の全部 事項証明書	戸籍の個人 事項証明書	戸籍の附票 の写し
88,378	45,626	13,002	4,265	943

※戸籍関係諸証明は令和2年1月28日から取扱い開始

32. 旧氏の住民票等への記載申請件数

合計	男	女
228	20	208

※令和元年11月5日から実施

33. 文化会館施設利用状況

(1) 文化会館

	件 数	利用人数
大 ホ ー ル	430	489,515
小 ホ ー ル	423	117,451
大 会 議 室	509	124,150
会 議 室	1,588	27,859
和 室	1,062	27,120
茶 室	260	1,962
リハーサル室	413	13,600
練 習 室	1,786	25,893

(2) グリーンホール

	件 数	利用人数
2 階 ホ ー ル	849	150,625
1 階 ホ ー ル	923	196,350
会 議 室	3,805	127,293

34. 文化行事（区民文化祭）

行 事	期 日	場 所	出演者・出品数	観覧者数
区民文化祭			延6,314	延9,416
区民手打ちそば体験講座	10月8日、11月26日	志村コミュニティホール	106	—
日本民謡のつどい	10月9日	区立文化会館大ホール	290	500
日本趣味のつどい	10月9日	区立文化会館小ホール	55	150
区民書道展	10月13日～16日	区立美術館	709	1,761
阿波おどり大会	10月15日	グリーンホール前道路	427	—
美術家作品展	10月19日～23日	区立美術館	47	629
区民俳句大会	10月22日	区立文化会館大会議室	2,584句	50
吟詠剣詩舞区民のつどい	10月23日	区立文化会館小ホール	76	130
区民美術展	10月26日～30日	区立美術館	152	968
バレエ&ダンス秋の祭典	10月30日	区立文化会館大ホール	110	500
詩のつどい	10月30日	区立文化会館大会議室	42	40
小倉百人一首大会	10月30日	区立文化会館和室	40	60
書家作品展	11月2日～6日	区立美術館	59	1,076
日本舞踊のつどい	11月3日	区立文化会館大ホール	13	400
茶会	11月5日・6日	区立文化会館和室・茶室	71	239
いけ花展	11月5日・6日	区立文化会館大会議室	102	298
合唱のつどい	11月6日	区立文化会館大ホール	476	726
演劇のつどい	11月12日・13日	区立文化会館小ホール	22	223
謡曲と仕舞のつどい	11月13日	区立文化会館和室	57	50
珠算競技大会	11月13日	成増アクトホール	166	120
三曲のつどい	11月20日	区立文化会館小ホール	62	165
区民囲碁大会	11月20日	グリーンホール1階ホール	64	1
歌謡まつり	11月20日	区立文化会館大ホール	240	500
民謡のつどい	11月23日	区立文化会館大ホール	200	600
青少年音楽のつどい	11月27日	区立文化会館大ホール	144	230

35. 国際交流連絡会開催状況

名 称	回 数
国際交流連絡会	1

36. 美術館関係事業

(1) 作品収集状況

区 分	点 数
合 計	1,156
購 入	0
寄 贈	37
前年度末	1,119

(2) 教育普及事業等

事 業 名	開 催 数	参加者数 (延)
講 演 会	4	156
鑑賞教室	19	1,038
美術教室	11	386
イベント	18	521

(3) 各種展示

展 覧 会 名	期 間	展示日数	観覧者数
建部凌岱展 その生涯、酔たるか醒たるか	4月 1日 ~ 4月 17日 (会期は3/12から)	15 (32)	2,922 (4,629)
館蔵品展：井上長三郎・寺田政明・古沢岩美の時代 — 池袋モンパルナスから板橋へ —	4月 29日 ~ 6月 5日	33	3,133
2022イタリア・ボローニャ国際絵本原画展	6月 25日 ~ 8月 7日	38	6,576
館蔵品展：ぞろぞろ・わいわい・人だらけ — 狩野派も、それ以外も —	8月 27日 ~ 10月 2日	32	3,200
区 民 文 化 祭	10月 13日 ~ 11月 6日	19	4,434
三 浦 太 郎 展	11月 19日 ~ 1月 9日	40	4,449
区立小・中学校作品展	1月 17日 ~ 2月 19日	28	8,057
佐藤太清記念中学生絵画展	1月 26日 ~ 1月 29日	4	198
椿椿山展 軽妙端麗な色彩と筆あと	3月 18日 ~ 3月 31日 (会期は4/16まで)	12 (32)	1,963

※ () 内は会期中の実績

(4) 観覧状況

観覧者数	観覧者数内訳					団体 (内数)		開館日数	1日平均
	幼児	小・中	高・大	一般	65才以上	団体	人数		
34,932	1,890	4,749	998	19,130	8,165	2	109	221	158

(5) アトリエ・講義室利用状況

登録利用団体数	5
アトリエ利用人数	301
講義室利用人数	50

37. スポーツ関係行事開催状況

行 事 名	実 施 月 日	参加数	会 場
高齢者スポーツ大学	4月8日～5月27日（10日間）	58	小豆沢体育館ほか
都民体育大会（27種目）	5、6、7、10、2月	406	駒沢オリンピック公園ほか
JOCオリンピック教室（1）	7月8日	93	桜川中学校
剣道開放団体連合会夏季錬成大会	7月17日	213	小豆沢体育館
バレーボール教室	7月24日	73	小豆沢体育館
スポーツ功労者表彰審査委員会	7月25日	4	板橋区役所
城北地区大会（ソフトテニス）	7月31日	5区	加賀庭球場
パラスポーツ体験会	10月15日・16日	520	区民まつり特設会場
シニアグラウンド・ゴルフ大会	10月25日（予備日開催）	132	小豆沢野球場
いたばしウォーキング大会	11月3日	1,236	小豆沢野球場ほか
JOCオリンピック教室（2）	11月8日	102	高島第一中学校
2022オリンピックデーラン板橋大会	11月20日	405	小豆沢野球場ほか
レスリング・マット運動体験教室	1月14日	56	植村記念加賀スポーツセンター
剣道開放団体連合会春季錬成大会	3月12日	195	小豆沢体育館
2023板橋Cityマラソン	3月19日	8,926	荒川河川敷内特設会場

38. 区民体育大会実施状況

競 技 種 目	実 施 月 日	会 場
バスケットボール	8月27日～2月26日（12日間）	小豆沢体育館ほか
弓 道	9月18日、10月2日	区立和弓場
軟式野球	8月21日～11月6日（14日間）	荒川戸田橋野球場ほか
水 泳	9月4日	小豆沢体育館室内プール
ソフトボール	9月4日～11月6日（4日間）	荒川戸田橋緑地野球場ほか
ソフトテニス	8月27日、9月25日、10月2日	東板橋・新河岸庭球場
テニス	9月4日・18日・25日、10月2日・9日	新河岸庭球場
ライフル射撃	9月18日	上板橋体育館・長瀬総合射撃場
陸上競技	10月2日	新河岸陸上競技場
バレーボール	10月30日～2月5日（13日間）	上板橋体育館ほか
剣 道	10月9日	小豆沢体育館
ボウリング	10月10日	トミコシ高島平ボウル
アーチェリー	10月2日・23日	区立洋弓場
家庭婦人バレーボール	10月4日・13日	植村記念加賀スポーツセンター

クレール射撃	10月16日	百穴射撃場
卓球	9月25日、10月23日、11月27日、12月11日	植村記念加賀スポーツセンターほか
合気道	10月2日	小豆沢体育館
家庭婦人卓球	7月13日～11月7日（6日間）	上板橋体育館
ローラースポーツ	10月2日	成増北第一公園内スケート場
オリエンテーリング	11月6日	都立赤塚公園及びその周辺
柔道	10月30日	小豆沢体育館
空手道	11月13日	小豆沢体育館
バドミントン	8月25日・27日、11月20日	上板橋体育館
サッカー	10月30日～1月22日（15日間）	荒川戸田橋サッカー場ほか
少林寺拳法	11月20日	植村記念加賀スポーツセンター
駅伝	12月18日	荒川戸田橋陸上競技場外周ほか
スキー	2月4日・5日	菅平高原スキー場
ロードレース	2月12日	荒川戸田橋陸上競技場外周ほか
アマチュアダンス	中止	中止
武術太極拳	11月12日	小豆沢体育館
ネオホッケー	5月22日	小豆沢体育館
ゴルフ	11月18日	鳩山カントリークラブ
ウォークラリー	12月11日	熊野・仲町地区周辺

参加者合計（延べ） 11,359人

39. 各種講習会

板橋区スポーツセミナー(旧:青少年スポーツ指導者講習会)	参加数	会場
合計	237	
①講義 「スポーツ活動におけるリスク管理」 7月4日(月) 早稲田大学スポーツ科学学術院准教授 細川由梨氏	120	グリーンホール 1階ホール
②講義 「やる気を引き出す言葉の力」 ～自分の想いを素直に伝えるコミュニケーション術～ 11月11日(金) 日本ペップトーク普及協会 講演講師 寺本強氏	117	グリーンホール 1階ホール

40. スポーツ推進委員活動状況

種 別	内 容	会 場
定例会	情報交換、事務連絡等 (11回)	文化会館大会議室ほか
役員会	年間事業打合せ、各種事業打合せ (12回)	教育支援センター研修室ほか
研究会 ・ 講習会	関東スポーツ推進委員研究大会 (※中止)	
	都ニュースポーツ研修会 (6月25日)	大森スポーツセンター
	広域地区別研修会 (第4ブロック) (10月22日)	ハイライフプラザいたばし
	東京都課題別研修会・ 障がい者スポーツセミナー (11月5日)	立川市役所
	全国スポーツ推進委員協議会 滋賀大会 (11月17日・18日)	YMITアリーナほか
	都スポーツ推進委員実務研修会 (12月3日)	墨田区曳舟文化センター
	東京都地域スポーツ支援研修会【区部】 (1月21日)	港区立男女平等参画センターホール
	東京都地域スポーツ支援研修会【全域】 (2月25日)	文京区民センター
実践活動 ・ 協力事業	第8回いたばしウォーキング大会 (11月3日)	小豆沢野球場ほか
	2022オリンピックデーラン板橋大会 (11月20日)	小豆沢フィールドほか
	区民体育大会ウォークラリー大会 (12月11日)	熊野地区周辺
	ドッジボール交流会 (2月12日)	小豆沢体育館
	2023板橋Cityマラソン (3月19日)	荒川河川敷内特設会場
	ポッチャ交流会 (※中止)	
	障がい者スポーツ大会 (※中止)	
	板橋区・高島平ハーフマラソン (※中止)	
	いたばしスポーツ推進委員だより (いたスポ) 発行 (年1回)	
	ふるさといたばし体操普及活動	
	ふるさといたばし体操出張講習会 (随時)	
	ドッジボール審判講習会 (年8回)	
	青少年健全育成事業 地区運動会・少年野球大会等	
	ニュースポーツ講習会 (シャフルボード) (年2回)	
	地区行事 (キャンプ、運動会等)	各地区
その他、スポーツ相談及び指導		

41. スポーツプロモーション事業実施状況

(1) 横浜エクセレンス連携事業 (令和3年7月 ホームタウン移転により横浜エクセレンスに改名)

種 別	内 容	会 場
地域活動	ありがとう小豆沢DAY	
	小豆沢凱旋試合 (4試合) (12月23日・24日、2月24日・25日)	小豆沢体育館

(2) 東京ヴェルディ及び日テレ・東京ヴェルディベレーザ連携事業

種 別	内 容	会 場
地域活動	東京ヴェルディ区民観戦デー (※中止)	
	サッカー教室 (6月12日)	小豆沢野球場
	日テレ・東京ヴェルディベレーザ 板橋区区民観戦デー (4月3日、 5月15日)	味の素フィールド西が丘
	東京ヴェルディバレーボールチーム ホームゲーム (1月21日・ 22日)	小豆沢体育館
	バレーボール教室 (7月24日)	小豆沢体育館

42. 体育施設利用状況

(1) 屋内施設利用状況

施設 区分 館名	室内競技場		武道場		プール		トレーニングルーム
	個人利用 (人)	団体貸切 (1回=半面) (件)	個人利用 (人)	団体貸切 (件)	個人利用 (人)	団体貸切 (1回=半面) (件)	個人利用 (人)
合計	92,385	4,915	18,448	2,323	227,109	5,763	320,072
小豆沢体育館	21,825	1,328	9,741	724	57,861	1,433	62,822
赤塚体育館	13,334	1,383	—	—	35,777	931	55,703
※植村記念加賀スポーツセンター	24,638	1,066	—	785	57,986	1,307	75,681
上板橋体育館	32,588	1,138	8,707	814	33,472	394	83,294
高島平温水プール	—	—	—	—	42,013	1,698	42,572

※上板橋体育館プールは令和4年10月～令和5年3月まで天井ネット設置工事のため休場

(2) 有料会議室・多目的室

施設 区分 施設	小豆沢体育館		赤塚体育館		植村記念加賀スポーツセンター		上板橋体育館		高島平温水プール	
	件数	人数	件数	人数	件数	人数	件数	人数	件数	人数
合計	3,030	21,350	183	733	643	4,547	889	5,348	1,468	6,819
第一会議室	194	924	183	733	323	3,119	519	2,185	519	2,185
第二会議室	258	1,833	—	—	320	1,428	370	3,163	—	—
第三会議室	179	1,304	—	—	—	—	—	—	—	—
第四会議室	658	2,395	—	—	—	—	—	—	—	—
第一多目的室	866	8,982	—	—	—	—	—	—	949	4,634
第二多目的室	875	5,912	—	—	—	—	—	—	—	—

(3) 屋外施設等利用状況

施設 区分	和弓場	洋弓場	野球場	庭球場	サッカー場 多目的 運動場	陸上競技場	フットサル
	個人利用人数	12,065	4,373	—	—	—	4,534
貸切利用件数	92	102	12,083	31,303	1,828	331	845
貸切利用時間	—	—	26,476	55,207	6,510	1,947	1,283
器具利用	680	1,059	—	—	—	—	—
照明時間	—	—	826	4,500	—	—	—

(4) 赤塚体育館少年運動場

種別 区分	少年野球	ゲートボール	グラウンド・ゴルフ 輪投げ・その他	遊び場	合計
	利用件数	354	71	270	216
利用人数	8,873	555	4,517	1,197	15,142

(5) 各体育館施設行事開催状況

ア 小豆沢体育館

月 日	行事名	対 象	参加人数	会 場
10月1日・2日	区制施行90周年記念事業等	一 般	延 1,132	トレーニングジムほか

イ 赤塚体育館

月 日	行事名	対 象	参加人数	会 場
10月1日・2日	区制施行90周年記念事業等	一 般	延 657	トレーニングジムほか

ウ 植村記念加賀スポーツセンター

月 日	行事名	対 象	参加人数	会 場
4月～3月 (48回)	トランポリン教室	小学生、一般	延 349	室内競技場
4月～3月 (36回)	SUPヨガ教室	16歳以上	延 70	室内競技場
4月～3月 (61回)	バク転教室	小、中学生	延 119	室内競技場
10月1日,2日	区制施行90周年記念事業等	一 般	延 1,168	トレーニングジムほか

エ 上板橋体育館

月 日	行事名	対 象	参加人数	会 場
10月1日・2日	区制施行90周年記念事業等	一 般	延 467	トレーニングジムほか

オ 高島平温水プール

月 日	行事名	対 象	参加人数	会 場
10月1日・2日	区制施行90周年記念事業等	一 般	延 942	トレーニングジムほか

※スポーツの日記念事業は令和4年度、区制施行90周年記念事業に代替した。

産 業 経 済 部

※新型コロナウイルス感染症拡大防止等の措置により事業等に影響を受けた場合、
 (※) を付して記載している。 例… (※中止)、 (※書面開催) 等

1. にぎわいのあるまちづくり事業

(1) 活性化事業

事業名	内 訳	申請商店街数
施設整備事業	街路灯フラッグ交換	2 商店街
	LED街路灯の建替え事業	1 商店街
	街 路 灯 塗 装	1 商店街
	アーケード改修工事 屋根張替工事	1 商店街
顧客利便機能の強化を図るための事業	商店街マップ作製	2 商店街
	デジタルサイネージの設置	1 商店街
組織力、経営力の強化を図るための事業	人 流 調 査	1 商店街

(2) イベント事業

事業名	実施商店街数
商店街イベント	24 商店街 (38 事業)

(3) 地域連携事業

事業名	実施商店街数
商店街イベント	—

※商店街より申請無し

(4) 地域力向上事業

事業名	実施商店街数
住民生活 サポート事業	1 商店街 (1 事業)
感染症対策事業	10 商店街 (10 事業)

(5) 未来を創る商店街支援事業

事業名	実施商店街数
グランドデザインの 策 定	1 商店街 (1 事業)

2. 板橋ブランド戦略事業

(1) 第9回 板橋オプトフォーラム (I O F) の開催

期 日 令和4年10月5日 (水)

場 所 文化会館

研究会参加者 209人 企業展示 22社

ポスター発表 5団体

基調講演・光学産業サミット 262人 ※区制施行90周年記念事業

全体交流会 (※中止)

オンラインイベント ※区制施行90周年記念事業

- (2) 板橋産業ブランド戦略会議(ブランド・コア)の運営
光学・精密機器産業の核となる区内代表企業で構成 14社
- (3) ブランド・コア ワーキンググループの運営
印刷関連産業分科会 5社 開催回数 6回
印刷製本展の開催(区民まつり、中央図書館、本庁舎)
- (4) 次世代経営者会議(I・NEXT)の運営 14社 開催回数 4回(※一部オンライン開催)
- (5) 宇都宮大学との連携
ア 第9回 板橋オプトフォーラム(I OF)の共催
イ 宇都宮大学光学サポートオフィス(情報処理センター内) 相談回数 12回

3. 経営・融資相談

経営全般に関する相談、区産業融資や公的融資等の相談
相談・受付件数 4,017件

4. 就職活動サポート事業

- (1) キャリア・カウンセリング(就労相談)
相談日時…第1・第2・第4木曜日、午後1時～5時(祝日・年末年始を除く)
相談者数 延73人
- (2) いたばし若者サポートステーション
総来所者数 延2,468人
進路決定者数 66人
ア ジョブトレーニング 48回開催 延166人参加
イ 職業意識啓発のためのセミナー・講演会 60回開催 延260人参加
ウ 心理カウンセリング 48回開催 延72人参加
エ 保護者を対象とした講習 4回開催 延33人参加

(3) 就職支援事業

事業名	日数	参加者
ア 就職面接会		
(i) ハローワーク池袋就職面接会 (ハローワーク池袋共催)	2	延べ33人
イ 就職支援セミナー		
(i) 女性再就職サポートプログラム (東京しごとセンター共催)	5	9人
(ii) みんなで就職面接会in板橋 (東京しごとセンター共催)	1	延べ66人
ウ 女性のための再就職支援セミナー (男女社会参画課・ハローワーク共催)	2	延べ29人

(4) 人材確保促進支援事業

- ア いたばし正社員チャレンジプログラム(紹介予定派遣)
参加企業数 67社
事業申込者数 22人

イ 合同企業説明会	2回開催
参加企業数	30社
参加者数	130人
ウ 合同就職面接会	1回開催
参加企業数	19社
参加者数	52人

5. 板橋区産業振興公社助成

(1) 経営支援

ア 専門家派遣件数	213件
イ 「板橋区簡易型BCP」策定支援	新規策定3社 フォローアップ13社

(2) 知的財産権取得支援（総経費の1/3以内 20万円限度）

助成企業	20社
------	-----

(3) ISOシリーズ取得支援（総経費の1/3以内 20万円限度）

助成企業	2社
------	----

(4) セミナー

ア ECサイト導入セミナー	YouTube上にて開催	322人視聴(令和5年3月31日現在)
イ 展示会出展セミナー	オンライン開催	15人視聴(アーカイブ配信再生回数35回)
ウ ここからはじめる創業入門セミナー	オンライン開催	17人視聴
エ DX実践セミナー	オンライン開催	51人視聴
オ 開発支援セミナー	オンライン開催	29人視聴
カ 改正電子帳簿保存法のポイント	動画配信	140人視聴(令和5年3月31日現在)

(5) 新製品・新技術開発チャレンジ支援

ア 開発チャレンジ補助金事業	
(ア) 助成企業	4社 (申請企業10社) ※中止1社
(イ) 技術アドバイザー派遣	5社 (14回)
イ 産学公連携研究開発費助成	0件
ウ 産学公連携相談・コーディネート	4件

(6) 新産業参入支援

ア Medtec Japan 2022(医療機器の製造・設計展示会)出展	
期間	令和4年4月20日(水)～22日(金)
会場	東京ビッグサイト
区内関連企業を募り出展(4小間)	(出展企業:7社)
イ 医工連携交流会	オンライン開催 視聴参加者101人
ウ 医工連携アドバイザー派遣	3件
エ 医療機器製造業登録等経費助成	2件
オ 医工連携セミナー	オンライン開催 40人視聴

(7) 板橋製品技術大賞

ア 受賞	14件(応募21件)
イ 受賞製品・技術PR活動(PR映像制作・フォローアップ等)	

(8) 優良企業顕彰

いたばし人と未来を創る会社賞	表彰7社(応募8社)
----------------	------------

(9) 企業情報の収集・発信

企業及び製品検索サイト「板橋区産業データベース」の利活用及び再構築

(10) 情報提供活動

企業立地PR 新聞広告、産業情報誌の作成（10,000部）等

(11) いたばし産業見本市

- ア 期間 令和4年11月10日（木）～11日（金）【会場開催期間】
令和4年11月1日（火）～30日（水）【オンライン開催期間】
- イ 場所 植村記念加賀スポーツセンター及びオンライン
- ウ 出展状況 97企業・団体
- エ 来場者数 1,548人（オンライン来場者数39,458PV）

(12) 受発注支援

- ア 受発注相談（企業サポートコーディネーター）
相談件数 5,539件
斡旋件数 107件
- イ 経営相談（企業サポートマネージャー）
相談件数 600件
- ウ ものづくり企業商談会 参加企業延べ54社 商談件数98件
- エ 技術・体制強化・販路開拓支援 17社
- オ クラウドファンディング活用支援事業助成 5件
- カ ビジネス環境適応事業助成 37件
- キ 営業活動促進事業事業助成 154件

(13) 区外見本市への出展支援

- ア OPIE（レンズ設計・製造展）出展
期間：令和4年4月20日（水）～22日（金）
会場：パシフィコ横浜
区内関連企業を募り出展（6小間）（出展企業：8社）
- イ 東京インターナショナルギフト・ショー春2023出展
期間：令和5年2月15日（水）～17日（金）
会場：東京ビッグサイト
区内関連企業を募り出展（6小間）（出展企業：10社）
- ウ 専門展示会出展助成 20社

(14) 勤労者福利共済事業

加入状況 1,909事業所（6,136人）

6. ハイライフプラザ

利用実績

区	分	利用件数	利用者数
合	計	3,059	91,568
ホ	ー	2,344	82,376
会	議	715	9,192

7. 企業活性化センター

(1) 研修施設等利用実績

区分	定員(人)	利用件数
合計	—	2,142
第1研修室	25	321
第2研修室	44	464
第3研修室	16	433
第4研修室	16	332
会議室	8	592

(2) スタートアップ・オフィス(20室)

入居企業数 6社 (令和5年3月末現在)

(3) シェアード・オフィス(8室)

入居企業数 0社 (令和5年3月末現在)

※令和5年度に実施する空調設備更新工事のため、新規入居を停止している。

(4) 創業支援事業等

ア いたばし起業塾 (※中止)

イ 子ども起業塾 2回 参加者 44人

ウ スキルアップ講座等 117回 参加者 1,534人

エ 女性のための起業家入門講座 2回 参加者 40人

オ ビジネスパソコンIT講座 4回 参加者 36人

カ 創業支援ネットワーク 相談件数 創業・経営改善 1,319件
事業承継 239件

キ 経営改善チーム 相談企業数(新規)19社

8. 板橋産業技術支援センター

利用件数	1,108
相談等件数	1,269

9. 観光振興事業

(1) いたばし観光センターの運営

来館者数 5,238人

観光ガイド参加者数 1,418人 観光ガイド回数 74回

(2) ガイドマップ等の作成

ガイドマップ名	部数
観光いたばしガイドマップ(日本語版)	35,000部
観光いたばしガイドマップ(英語版)	3,000部
観光いたばしガイドマップ(中国語版)	3,000部

(3) 産業観光見学可能事業者

事業者数 20社

(4) 観光アプリ「ITA-マニア」の運用
 アプリダウンロード数 8,695件

(5) 大船渡市連携協力協定締結10周年記念事業（ばばば！大船渡）

ア 期 日 令和4年9月5日（月）～9日（金）
 イ 出店団体 7団体（キッチンカー含む）
 ウ 来場者数 延4,500人
 エ 内 容 連携協力協定締結から10周年を迎える大船渡市及び板橋区とゆかりのある自治体とともに、各都市の特産品の販売、企画展示などを行い、各都市がもつ魅力を発信するイベントを開催した。

10. 都市交流事業

期 日	事 業 名	内 容
6月4・5日	金 沢 百 万 石 ま つ り	金沢市主催
6月	日 光 平 家 大 祭	(※中止、日光市主催)
6・9月	かすみがうら市バスツアー	(※中止、かすみがうら市主催)
7月5日	氷室の雪氷贈呈式	金沢市、湯涌温泉観光協会協力
8月	いたばし花火大会交流自治体招待	(※中止)
8月6・7日	三陸・大船渡夏まつり	大船渡市主催
9月5日～9日	大船渡市連携協力協定締結 10周年イベント	大船渡市協力
10月8日・9日	大船渡市産業まつり	大船渡市主催
10月15・16日	板橋区民まつり 交流自治体招待	11自治体 31名出席
10月	日光東照宮秋季例大祭	(※中止、日光市主催)
11月	かすみがうら祭	(※中止、かすみがうら市主催)
2月21日	加賀藩学講座	金沢市協力

11. いたばし花火大会

(※新型コロナウイルス感染症拡大防止のため、事業を中止)

12. 板橋区民まつり

(1) 期 日 令和4年10月15日（土）・16日（日）
 (2) 場 所 グリーンホール前道路及び周辺
 (3) 観 客 数 410,000人
 (4) 内 容 オープニングセレモニー、演目（阿波おどり、区民おどり、民謡パレード、花笠おどり、いたばし戦国絵巻武者行列、高島秋帆鉄砲隊）、板橋子ども文化祭、各種出店、物産展 等

13. 消費者センターの運営

(1) 消費者教育事業

事業名	回数	参加者数
消費生活講座	5	685
消費生活学習会講師派遣	7	376
消費者団体連絡会	4	34
消費者団体連絡会研修会	1	24

(2) 消費生活相談受付状況

相談件数 4, 228件 (月平均352件)

ア 相談内容別内訳 (上位5種)

順位	相談内容	件数(複数該当)
1	契約・解約	3, 408
2	販売方法	2, 102
3	価格・料金	415
4	品質・機能、役務品質	336
5	表示・広告	307

イ 商品・サービス別内訳 (上位5種)

順位	商品分類	件数
1	商品一般	318
2	不動産貸借	309
3	基礎化粧品	190
4	工事・建築	146
5	エステティックサービス	127

(3) 勉強室等利用状況 413件 4, 257人

センター主催事業等		消費者団体等		他課等	
127件	576人	41件	448人	245件	3, 233人

(4) 啓発用リーフレット等

ア リーフレット等 10種類 46, 450部
 イ 情報紙「くらしのEye」 5回発行 115, 000部

(5) 家庭用品品質表示法に基づく立入検査

ア 検査店舗数 1店舗
 イ 検査品数 34点

(6) 電気用品安全法に基づく立入検査

ア 検査店舗数 1店舗
 イ 検査品数 9点

(7) ガス事業法に基づく立入検査

ア 検査店舗数 1店舗
 イ 検査品数 3点

(8) 液化石油ガスの保安の確保及び取引の適正化に関する法律に基づく立入検査

ア 検査店舗数 1店舗
 イ 検査品数 3点

(9) 消費生活用製品安全法に基づく立入検査

ア 検査店舗数 1店舗
 イ 検査品数 2点

(10) 業務用計量器事前調査 (隔年調査、次回令和5年度)

14. 消費生活展

主催団体 第54回板橋区消費生活展実行委員会（消費者団体8、消費者センター）
参加者 計762人

(1) 第54回板橋区消費生活展

ア 場 所 中央図書館
イ 期 日 令和4年11月20日

(2) エシカル消費生活展

ア 場 所 グリーンホール
イ 期 日 令和5年1月28日

(3) プロモーションスペースにおけるPR活動

ア 場 所 区役所プロモーションスペース
イ 期 日 令和4年12月5日～12月9日

15. 農業振興対策事業

(1) 肥料助成 助成対象面積 89,200㎡

肥料名	農家戸数	数量
肥料（ソサイ2号）	41戸	210袋
肥料（野菜名人）	8戸	70袋
みのりたい肥	28戸	276袋
油粕	11戸	30袋
米糠	生糠	10戸
	脱脂糠	13戸

(2) 緑肥助成

肥料名	助成面積	農家戸数
マリーゴールド種	600㎡	2戸
ソルゴー種	1,500㎡	2戸
クロタラリア種	1,300㎡	4戸

(3) 農業経営実態調査

調査対象	調査票提出	農家戸数
138	138	138

16. 展示会等

(1) 植木市 販売点数 7,918点

季節	場 所	期 間	点 数
春季	高島平緑地噴水広場	4月22日～4月23日	811
	高島平緑地噴水広場	5月7日～5月8日	1,363
	さつきフェスティバル	5月17日～5月18日	214
秋季	高島平緑地噴水広場	10月8日～10月9日	1,051
	区役所本庁舎	10月12日～10月13日	206
	区民まつり	10月15日～10月16日	2,288
	農業まつり	11月12日～11月13日	1,985

(2) さつきフェスティバル

事業名(会場)	実施期間	展示数及び入場者数
さつきフェスティバル (区役所本庁舎)	5月16日～19日	展示数 39点 入場者数 5,598人

17. 板橋農業まつり

- (1) 期 日 令和4年11月12日(土)、13日(日)
- (2) 場 所 赤塚体育館通り周辺
- (3) 内 容 農業祭共進会、新鮮野菜直売コーナー、区民農園収穫祭、
けんちん汁試食会、郷土芸能、音楽パレード・木やりなど
- (4) 観 客 数 84,000人

18. 区民農園運営事業

区 分	農 園 数	区 画 数	1 区 画 面 積
一 般 用	30 農園	1,700 区画	15 m ²
団 体 用	1 農園	8 区画	30 m ²

19. 板橋ふれあい農園運営事業

加入農家数	54戸
-------	-----

- (1) 学校給食用区内産野菜供給
- ア 供給先 小学校51校、中学校22校
- イ 協力農家 9戸
- ウ 供給回数 4回 (じゃがいも・大根・人参・長ねぎ)
- (2) 新春七草がゆの集い
- ア 期 日 令和5年1月7日(土)
- イ 場 所 区立城北公園内野球場
- ウ 内 容 七草がゆの試食会、区内産農産物の販売等
- エ 参 加 者 1,000人

20. 農業体験学校運営事業

講 習 名	講習日数	受講者数
通 年 型 講 習	29日	16名
区 民 参 加 型 講 習	10日	46名
収 獲 体 験 等 イ ベ ン ト	2日	55名

健康生きがい部（保健所）

1. 健康づくり

(1) いたばし健康ネット

	団体登録	個人登録
登録数	170	126

(2) 健康やる気交流会

開催回数	参加数
1	51

(3) 健康づくりひろめ隊活動

活動回数	活動人数
9	43

(4) 健康づくり活動展

場 所	日数	参加団体数	閲覧者数
板橋区役所	5	65	延4,885
小豆沢体育館	17		
イオン板橋ショッピングセンター	5		
区ホームページ			

2. 栄養指導事業実施状況

(1) 食育・健康教室等

			合計	板橋健康福祉センター	上板橋健康福祉センター	赤塚健康福祉センター	志村健康福祉センター	高島平健康福祉センター
食育・健康教室等	講習会	回数	80	21	9	16	19	15
		延受講者	891	292	99	168	187	145
	普及啓発	回数	17	3	4	4	3	3

(2) 健康づくり協力店制度等

協力店登録店舗数	61店
指導件数	延250回
普及講演会・講習会	2回 186人
いたばし食育・協力店フェア	延1,335人

(3) 食育推進事業等

食育推進連携会議	3回	延59人
食育推進情報紙の発行	3回	121,500部
食育推進関連指導者等育成・支援講座	1回	53人
栄養管理講習会	2回	延144人

3. 歯科衛生事業実施状況

(1) 歯科衛生相談室

実施場所	受診者数	
	乳幼児健診	女性健診
合計	591	464
板橋健康福祉センター	172	129
上板橋健康福祉センター	81	54
赤塚健康福祉センター	128	114
志村健康福祉センター	133	125
高島平健康福祉センター	77	42

(2) 1歳6か月児歯科健康診査

実施場所	受診者数	むし歯のある者
合計	3,430	21
板橋健康福祉センター	933	4
上板橋健康福祉センター	442	1
赤塚健康福祉センター	884	8
志村健康福祉センター	852	5
高島平健康福祉センター	319	3

(3) 3歳児歯科健康診査

実施場所	受診者数	むし歯のある者
合計	3,693	212
板橋健康福祉センター	956	42
上板橋健康福祉センター	420	25
赤塚健康福祉センター	930	44
志村健康福祉センター	1,031	59
高島平健康福祉センター	356	42

(4) 歯科講演会

(5) 板橋いきいき8020

参加者数※	74
-------	----

表彰者	228
-----	-----

※オンライン実施

4. 医療関係者感謝状贈呈

救急医療功労者	看護職等永年勤続者
3	3

5. 休日医科診療事業

区分	昼間	準夜
延患者数	7,688	1,153
実施日数	72	72
1休日あたり実施医療機関	6	6

6. 小児初期救急平日夜間診療事業

実施日数	延患者数
243	967

7. 歯科衛生センター診療事業

種別	実施日数	延患者数
休日歯科応急診療	73	273
心身障がい児(者)歯科診療 (歯みがき指導を含む)	50	704
歯科衛生相談	292	303
通院困難な方への訪問歯科診療	50	259

8. 衛生関係統計調査

調 査 名 称	地区数	世帯数	調 査 名 称	施設数	受理件数
国民生活基礎調査	9	578	医療施設静態調査	-	-
社会保障・人口問題基本調査	3	263	患者調査	-	-
国民健康・栄養調査	1	17	受療行動調査	-	-
乳幼児身体発育調査(※)	0	0	医療従事者届出調査	-	12,147

※新型コロナウイルス感染症拡大防止による事業の中止

9. 在宅患者急変時後方支援病床確保事業

病床利用延日数	361
延利用者数	53

10. 女性健康支援センター事業

(1) 相談事業

種 別	延人数
保健師による女性の健康相談	529
婦人科医による専門相談	13
児童館出張講座での個別相談	35

(2) 講座

種 別	回数	延人数
健康講座	15	187
(うち夜間)	(0)	(0)
動画配信	2	7,749(再生)
出張健康講座	17	89

(3) 自助グループ支援

種 別	回数	延人数
乳がん	22	129
子宮がん	1	3

(4) 大学学園祭等における啓発

啓発先	実施数	延来場者数
大学	3校	843
プロモーションコーナー他	3回	594(配布数)

11. 在宅人工呼吸器使用者の災害時個別支援計画作成

種 別	件数
新規作成数	18
更新作成数	31

12. 在宅人工呼吸器使用者非常用電源装置給付事業

給付件数	14
------	----

13. 母子健康手帳交付状況

交 付 場 所	交付件数	交 付 場 所	交付件数
合 計	3,978	板 橋 健 康 福 祉 セ ン タ ー	704
仲 町 区 民 事 務 所	69	上 板 橋 健 康 福 祉 セ ン タ ー	287
常 盤 台 区 民 事 務 所	130	赤 塚 健 康 福 祉 セ ン タ ー	586
志 村 坂 上 区 民 事 務 所	149	志 村 健 康 福 祉 セ ン タ ー	457
蓮 根 区 民 事 務 所	4	高 島 平 健 康 福 祉 セ ン タ ー	310
下 赤 塚 区 民 事 務 所	177		
高 島 平 区 民 事 務 所	35		
区 役 所 総 合 窓 口	1,070		

※再交付数を含む

14. 妊婦健康診査・新生児聴覚検査

種 別	件 数
妊 婦 健 診 (1 回 目)	3,550
妊 婦 健 診 (2 回 目 以 降 ・ 延 件 数)	35,569
超 音 波 検 査	2,729
子 宮 頸 が ん 検 診	3,477
新 生 児 聴 覚 検 査	2,468
妊 産 婦 ・ 乳 児 保 健 指 導 (延 件 数)	352
里 帰 り 等 妊 婦 健 康 診 査 (延 申 請 件 数)	759
里 帰 り 等 新 生 児 聴 覚 検 査 (申 請 件 数)	566

15. 乳幼児健康診査受診状況

種 別	受 診 者 数	種 別	延 件 数
4 か 月 児 健 康 診 査	3,438	精 密 健 康 診 査 (乳 児)	265
6 ～ 7 か 月 児 健 康 診 査	3,371	精 密 健 康 診 査 (幼 児)	737
9 ～ 10 か 月 児 健 康 診 査	3,355		
1 歳 6 か 月 児 健 康 診 査	3,400		
3 歳 児 健 康 診 査	3,694		
4 ・ 5 歳 児 健 康 診 査	4		

16. 乳幼児発達健康診査

開 催 回 数	3
対 象 人 数	3

17. 母子保健関係医療給付状況

種 別	延 件 数
養 育 医 療	259
妊 娠 高 血 圧 症 候 群 等	2
育 成 医 療	78

18. 妊婦・出産ナビゲーション事業

妊 婦 面 接 件 数	4,018
育 児 パ ッ ケ ー ジ 配 付 数	4,064
育 児 パ ッ ケ ー ジ 上 乗 せ 配 付 数	5,766

19. 乳児家庭全戸訪問

(1)新生児等訪問指導状況

種別	指導延件数
新生児等	3,639
未熟児	86
妊産婦	3,658

(2)産後うつ対応の充実(EPDS)

種別	延実施数	延要支援対象者数
訪問指導員・保健師	3,134	407

20. 産後ケア事業

(1)訪問型産後ケア事業

種別	延件数
訪問指導	594
EPDS	90
沐浴指導	33

(2)宿泊型産後ケア事業

種別	件数
新規登録件数	150
利用件数	77

21. 母親及び両親学級実施状況

(1)母親学級

実施場所	合計		母性科		育児科(離乳食講習会)	
	学級数	受講者実数	学級数	受講者実数	学級数	受講者実数
合計	133	1,242	31	522	102	720
板橋健康福祉センター	29	350	7	157	22	193
上板橋健康福祉センター	24	212	6	98	18	114
赤塚健康福祉センター	28	268	6	111	22	157
志村健康福祉センター	28	254	6	91	22	163
高島平健康福祉センター	24	158	6	65	18	93

(2)両親学級

実施場所	学級数	受講者実数
合計	21	965
対面方式小計	17	768
板橋健康福祉センター	6	275
上板橋健康福祉センター	—	—
赤塚健康福祉センター	5	221
志村健康福祉センター	6	272
高島平健康福祉センター	—	—
オンライン方式小計	4	197

22. 妊産婦講座実施状況

開催回数	受講者数
—	—

※新型コロナウイルス感染症拡大防止による事業の中止

23. 育児支援事業

(1) 育児不安を抱える母親のためのグループ支援

場 所	回 数	参加延人員
合 計	36	93
板橋健康福祉センター	5	9
上板橋健康福祉センター	6	8
赤塚健康福祉センター	6	14
志村健康福祉センター	10	26
高島平健康福祉センター	9	36

(2) 育児不安を抱える母親のためのこころの相談室

場 所	回 数	参加延人員
合 計	24	46
板橋健康福祉センター	6	11
上板橋健康福祉センター	4	5
赤塚健康福祉センター	3	7
志村健康福祉センター	6	13
高島平健康福祉センター	5	10

(3) 多胎児親子グループ支援

種 別	回 数	参加人員
交 流 会	4	延78
講 演 会	1	11

(4) 2・3か月児の母と子の会(産後サポート事業)

場 所	回 数	参加延組数
合 計	35	169
板橋健康福祉センター	6	46
上板橋健康福祉センター	11	39
赤塚健康福祉センター	6	29
志村健康福祉センター	6	36
高島平健康福祉センター	6	19

(5) 多胎児家庭支援事業(移動経費補助)

申 請 件 数	106
---------	-----

(6) 東京都出産応援事業(都・赤ちゃんファースト事業)

送 付 件 数	3,599
---------	-------

(7) 出産・子育て応援事業

出産応援ギフト発送件数	2,044
子育て応援ギフト発送件数	2,069

24. 発達支援

(1) 板橋区子ども発達支援センター事業

ア 専門相談

職 別	延 件 数	出張相談延件数
公 認 心 理 師	230	88
言 語 聴 覚 士	264	91
作 業 療 法 士	47	17

イ 個別支援

	開 催 回 数	参 加 人 数
親 支 援 事 業	15	79

	開 催 回 数
個 別 支 援 調 整 会 議	3

ウ 地域支援

種 別	開 催 回 数	参 加 人 数
支 援 者 研 修	7	239
地 域 連 携 推 進 会 議	2	94

(2) 発達支援のための親の会

場 所	回 数	延 人 数
合 計	6	37
板 橋 健 康 福 祉 セ ン タ ー	2	9
赤 塚 健 康 福 祉 セ ン タ ー	2	17
志 村 健 康 福 祉 セ ン タ ー	2	11

25. 健康増進法に基づく保健事業等実施状況

(1) 健康手帳の交付(35歳以上)

交 付 数	81 [53]
-------	---------

(2) 健康教育

種 別	回 数	参 加 者
合 計	156	2,109
歯 周 疾 患	25	356
病 態 別 生 活 習 慣 改 善 予 防 教 室	0	0
一 般 健 康 教 育	131	1,753
が ん 予 防 健 康 教 育	0	0
COPD(慢性閉塞性肺疾患)講演会	0	0

(3) 区民一般健康診査

	受診者	検 査 区 分		保 健 指 導 区 分		
		外 来	訪 問	情報提供	動機づけ支援	積極的支援
総 数	6,727 [4,022]	6,683 [4,006]	44 [16]	5,967 [3,734]	417 [180]	343 [108]
35歳～39歳	2,231 [1,557]	2,230 [1,557]	1 [0]	1,978 [1,473]	128 [50]	125 [34]
40歳以上	4,496 [2,465]	4,453 [2,449]	43 [16]	3,989 [2,261]	289 [130]	218 [74]

(4) 肝炎ウイルス検診

受診者数	B型肝炎ウイルス検査			C型肝炎ウイルス検査		
	受診者数	判 定 結 果		受診者数	判 定 結 果	
		陰 性	陽 性		現在、感染している 可能性が低い	現在、感染している 可能性が高い
6,130 [3,272]	6,103 [3,263]	6,066 [3,249]	37 [14]	6,118 [3,265]	6,106 [3,260]	12 [5]

(5) がん検診

ア 胃がん検診(エックス線検査)

受 診 者 数	2,919 [1,651]
検 診 結 果	
異常なし	2,792 [1,600]
要 精 検	127 [51]
判 定 不 能	0 [0]

イ 胃がん検診(内視鏡検査)

受 診 者 数	1,253 [728]
検 診 結 果	
異常なし	1,102 [650]
要 精 検	44 [23]
要経過観察	105 [54]
判 定 不 能	2 [1]

ウ 子宮がん検診

受 診 者 数	9,591
検 診 結 果	
異常なし	9,272
要 指 導	201
要 精 検	109
判 定 不 能	9

エ 肺がん検診

受 診 者 数	3,693 [2,140]
検 診 結 果	
異常なし	3,497 [2,027]
要 精 検	196 [113]
判 定 不 能	0 [0]

※新たなステージに入ったがん検診の総合支援
事業による受診者数(内数) 207人

オ 乳がん検診

受診者数		6,625
検診結果	異常なし	5,997
	要精検	628
	判定不能	0

※新たなステージに入ったがん検診の総合支援事業による受診者数(内数) 623人

カ 前立腺がん検診

受診者数		4,313
検診結果	異常なし	3,859
	要精検	454

キ 大腸がん検診

受診者数		71,078	[43,536]
検診結果	陰性	65,467	[40,584]
	陽性	5,596	[2,945]
	検体不良	15	[7]

ク 喉頭がん検診

受診者数		988	[496]
検診結果	異常なし	832	[436]
	要精検	11	[5]
	その他の所見	145	[55]

ケ 胃がんリスク検診

受診者数		3,010	[1,857]
検診結果	異常なし	2,447	[1,511]
	要精検	563	[346]

(6) 眼科検診

受診者数		2,498	[1,709]
検診結果	異常なし	1,597	[1,121]
	要注意	419	[269]
	要精検	341	[212]
	要医療	141	[107]

(7) 骨粗しょう症予防検診

受診者数		6,868
検診結果	異常なし	3,894
	予防域	2,489
	要精密検査域	485

(8) 成人歯科検診

受診者数		3,387	[2,045]
検診結果	異常なし	354	[226]
	要指導	1,151	[731]
	要精検	1,882	[1,088]
所見内訳※	4～5mmに達する歯周ポケットがある	1,064	[629]
	6mmを超える歯周ポケットがある	338	[176]
	未処置歯がある	866	[492]
	要補綴歯がある	153	[85]
	生活習慣等で治療を要する	24	[12]
	その他	70	[47]

※要精検者のみ所見内訳あり(複数該当あり)

26. 健康相談等実施状況

(1) 区民結核健診

回数	来所者数
6	19

(2) 区民健康なんでも相談

実施場所	相談者数
合計	8,999
板橋健康福祉センター	2,320
上板橋健康福祉センター	1,124
赤塚健康福祉センター	2,559
志村健康福祉センター	1,773
高島平健康福祉センター	1,223

27. 保菌者検索(検便)実施状況

実施場所	総計	飲食物取扱従事者、 集団給食施設従事者等 (夏期特別勧奨による)	感染症 患者発生時 患者関係者	一般検査
合計	11,020	4,712	37	6,271
感染症対策課	37	-	37	-
板橋健康福祉センター	4,332	1,618	-	2,714
上板橋健康福祉センター	640	248	-	392
赤塚健康福祉センター	1,333	679	-	654
志村健康福祉センター	3,571	1,657	-	1,914
高島平健康福祉センター	1,107	510	-	597

28. 血液・尿検査実施状況

種別	件数
H I V 抗体検査	210[73]
性感染症 検査	188[61]
性器クラミジア感染症 梅毒	205[71]

29. 予防接種実施状況

(1) 定期予防接種

種 別	延実施人員
合 計	193,612
四 種 混 合 (1 期) ※ 1	13,798
三 種 混 合 (1 期) ※ 2	0
二 種 混 合 (2 期) ※ 3	3,104
急性灰白髄炎(不活化)	1
麻しん・風しん混合1期	3,481
麻しん・風しん混合2期	3,805
日 本 脳 炎	19,022
B C G	3,508
ヒ ブ ワ ク チ ン	13,742
小 児 用 肺 炎 球 菌	13,765
ヒトパピローマウイルス感染症	6,117
水 痘	6,810
B 型 肝 炎	10,291
ロタウイルスワクチン(1価)※4	4,911
ロタウイルスワクチン(5価)※4	2,751
高 齢 者 イ ン フ ル エ ン ザ	83,644
高 齢 者 用 肺 炎 球 菌	4,240
風 し ん (5 期)	622

※1 百日せき・ジフテリア・破傷風・急性灰白髄炎

※2 百日せき・ジフテリア・破傷風

※3 ジフテリア・破傷風

※4 令和2年10月から実施

(2) 任意予防接種

種 別	延実施人員
風 し ん	922
麻 し ん ・ 風 し ん 混 合	76
お た ふ く か ぜ ワ ク チ ン	3,446

(3) 接種費用助成事業

種 別	延実施人員
里帰り出産等による定期予防接種費用助成金支給件数	215
骨髄移植等の医療行為により免疫を失った者に対する任意予防接種費用助成件数 ※5	2
ヒトパピローマウイルス感染症に係る任意接種償還払い件数 ※6	90

※5 令和2年4月1日から実施

※6 令和4年4月1日から実施

(4) 臨時接種

種 別	延実施人員
新型コロナウイルスワクチン1回目	457,456
新型コロナウイルスワクチン2回目	455,617
新型コロナウイルスワクチン3回目	376,706
新型コロナウイルスワクチン4回目	233,185
新型コロナウイルスワクチン5回目	113,975
オミクロン株対応ワクチン(再掲)	228,829

30. 風しん抗体検査実施状況

種 別	実施者数
板 橋 区 風 し ん 抗 体 検 査	498
緊 急 成 人 男 性 風 し ん 抗 体 検 査	3,672

31. 難病講演会

講演題名	受講者数
パーキンソン病の理解と最新情報	53
潰瘍性大腸炎・クローン病の理解と最新情報	30
膠原病の基礎知識と上手なつきあい方	36

32. 結核健康診断実施状況

種 別	件 数
合 計	100,845
定 期	100,283
定期外 患者家族健診	64
定期外 その他の健診	433
定期外 患者管理健診	65

33. 結核患者医療費等給付状況

種 別	件 数
一 般 医 療 (外 来 ・ 入 院)	779
入 院 勧 告 (入 院)	107
療 養 費 ・ 移 送 費	12

34. 公害健康被害補償

各種審査会	回数	審査件数
合計	36	21,194
公害健康被害認定審査会	12	1,094
公害診療報酬等審査会	12	19,197
大気汚染障害者認定審査会	12	903

35. 食品衛生講習会等・食品営業許可及び届出・食品等検査状況

食品衛生講習会等		食品営業許可届出			食品等検査		
回数	受講人数	新規	更新	廃業	合計	簡易	収去
62	1,148	2,252	0	2,839	2,033	1,545	488

※ 食品営業許可届出については、食品衛生法の一部改正に伴い、令和3年6月1日付で営業許可及び届出制度の見直しがあった。

36. 食品営業施設・監視指導状況

区分	施設数	監視指導件数
合計	8,094	5,980
食品衛生法に基づくもの	7,953	5,790
公衆衛生に与える影響が少ないもの	87	72
食鳥法に基づくもの	13	31
ふぐの取扱い規制条例に基づくもの	41	87

- ※ 1 食品衛生法に基づくものとは、飲食店営業・乳類販売業等である。
 2 公衆衛生に与える影響が少ないものとは、法許可・届出対象外の営業等である。
 3 食鳥法に基づくものとは、食鳥処理業と届出食肉販売業である。
 4 ふぐの取扱い規制条例に基づくものとは、ふぐ取扱所である。

食品衛生法の一部改正に伴い、1について、令和3年6月以降は改正後の法届出を含む。
 また、食品製造業等取締条例に基づく許可及び届出、食品衛生法施行細則に基づく届出は、令和3年6月1日付で廃止となった。

ふぐの取扱い規制条例の一部改正に伴い、ふぐ加工製品取扱届については、令和4年4月1日付で廃止となった。

37. 環境衛生関係施設監視指導状況

業種	施設数	監視指導件数		業種	施設数	監視指導件数	
		所外監視指導件数	所内相談指導件数			所外監視指導件数	所内相談指導件数
合計	10,663	653	2,090	興行場	7	5	1
理容所	295	62	78	プール	110	51	51
美容所	666	146	268	小規模プール	270	5	6
クリーニング所	314	23	49	水道施設	751	19	723
コインランドリー	142	23	26	小規模給水施設	7,664	9	113
公衆浴場	51	59	53	温泉利用施設	5	13	0
コインシャワー	0	0	0	墓地・納骨堂・火葬場	88	8	41
旅館	44	36	108	特定建築物	72	20	146
住宅宿泊事業	184	174	427				

38. 住居衛生相談

相談種類	件数	調査・検査種類	件数
総数	611	室内空気環境・ダニ等の調査	41
ねずみ	162	刺咬性ダニ等の種類調査・数の検査	0
衛生害虫	399		
住居衛生	50		

39. 医事衛生監視指導状況

区分	施設数	監視指導数	申請・届出等件数	区分	施設数	監視指導数	申請・届出等件数
合計	2,093	120	809	施術所	707	38	198
病院	41	8	220	出張施術業務者	512	0	24
診療所	403	39	187	歯科技工所	77	3	12
歯科診療所	332	24	131	衛生検査所	9	8	37
助産所	12	0	0				

40. 患者の声相談窓口相談件数

項目	相談数
合計	537
診療所・診療科案内	222
診断・治療・処方に関すること	153
健康に関すること	61
対応・接遇に関すること	62
その他	39

41. 医療従事者免許申請等経由状況

免許種類	合計	医師	診療放射線技師、 臨床検査技師	保健師、助産師、 看護師	薬剤師
経由件数	1,647	85	109	1,028	168
		歯科医師	理学療法士 作業療法士	准看護師	その他
		28	170	43	16

※ 隔年の医療従事者届については「8. 衛生関係統計調査」に記載。

42. 薬事衛生監視指導状況

業種	施設数	監視数	新規	更新	廃止	届出等	収去
合計	3,028	1,174	106	214	77	3,091	
薬局	282	237	10	59	11	1,360	6(適合)
薬局製剤製造業	8	5	0	4	0	7	
薬局製剤製造販売業	8	5	0	4	0	13	
店舗販売業	96	41	1	10	3	383	
麻薬小売業	239	164	13	98	10	784	
高度管理医療機器等販売業	291	91	13	23	18	242	
高度管理医療機器等貸与業	224	75	11	16	14	182	
管理医療機器販売業	1,332	278	47	—	17	101	
管理医療機器貸与業	548	278	11	—	4	19	

43. 休日調剤薬局開局事業

延処方せん枚数	4,307
実施日数	72
1休日あたり実施薬局数	3

44. 毒物劇物営業者施設監視指導状況

業種	施設数	監視指導数	新規	更新	廃止	届出等	排水検査
合計	172	57	3	38	10	78	3(適合)
一般販売業	160	51	3	36	8	73	
農薬用品目販売業	1	0	0	0	0	0	
特定品目販売業	7	2	0	2	1	4	
業務上取扱者 電気めっき業	4	4	0	-	1	1	
金属熱処理業	0	0	0	-	0	0	
運送業	0	0	0	-	0	0	
しろあり防除業	0	0	0	-	0	0	

45. 畜犬登録状況等

区分	件数
犬鑑札交付数	811
予防注射済票交付数	12,448
犬死亡・転出等件数	1,748
登録頭数(年度末現在)	18,450
犬の住民票交付枚数	27

46. ワン・ニャンバンク利用状況

区分	合計	犬	猫
提供者数	9	1	8
登録数	34	1	33
引き取り数	10	0	10

47. 猫の去勢・不妊手術費等助成状況

区分	匹数	金額(円)
合計	1,179	3,598,750
おす(去勢手術)	553	1,106,000
めす(不妊手術)	617	2,464,000
モデル事業・おす(去勢手術)	6	16,500
モデル事業・めす(不妊手術)	3	12,250
登録猫ボランティア・おす(去勢手術) MC装着あり	0	0
登録猫ボランティア・おす(去勢手術) MC装着なし	0	0
登録猫ボランティア・めす(不妊手術) MC装着あり	0	0
登録猫ボランティア・めす(不妊手術) MC装着なし	0	0

48. 精神保健福祉事業実施状況

(1) 精神保健福祉に関する相談支援

内 容	延 人 数
精神保健福祉相談(所内)	22,000
精神保健福祉相談(訪問)	1,306
精神科専門医師相談	146
お酒の悩み相談会	65
ひきこもり専門医師相談(※)	7
ひきこもり家族教室	161
うつ病家族教室	61

※実人数

(2) 精神保健福祉講演会

講 演 題 名	受 講 者 数
オープンダイアログ入門 原則と対話実践	43
回復のための統合失調症との向き合い方	50

(3) こころの健康サポーター支援

登録者数(累計)	213
フォローアップ講座参加者数	17

(4) 精神障がい者の入院同意

同意件数	64
------	----

(5) 精神科医療機関間情報交換会

参加医療機関	9
--------	---

49. いのち支える地域づくり事業(自殺対策)

(1) 板橋区自殺対策 地域協議会

開 催 回 数	3
---------	---

(2) ゲートキーパー研修

講座題名	受講者数
いのちを支えるこころの応急処置ゲートキーパーになろう ～メンタルヘルス・ファーストエイド 成人・高齢者編～	35
いのちを支えるこころの応急処置ゲートキーパーになろう ～メンタルヘルス・ファーストエイド 若者編～	42

50. 高齢者総合相談窓口

(1) 内容別相談状況

施設名	内 容	合 計	介護保 険制度	介護保 険要 介 護 要 支 援 認 定	介護保 険在 宅 サ ー ビ ス	介護保 険施 設 サ ー ビ ス	介護・ 福祉 サ ー ビ ス	福祉用具 ・用品 ・住宅改修	見守り 支 援 サ ー ビ ス	介 護 防
合 計		15,203	634	553	623	387	1,449	968	154	84
おとしより保健 福祉センター		5,710	174	400	526	110	6	291	22	8
長寿社会推進課 高齢者相談係		9,493	460	153	97	277	1,443	677	132	76

老人 ホーム (介護 保険 外)	医 療 ・ 保 健	就 労 ・ 生 活 が い	経 済	住 宅	生 活 ・ 家 庭	権利擁 護 関 連	認知症 相 談	虐 待 ・ 緊 急 対 応	地域密 着型サ ー ビ ス	その他
127	679	40	1,779	623	1,869	839	1,351	1,367	14	1,663
127	102	1	489	244	576	768	263	1,314	1	288
0	577	39	1,290	379	1,293	71	1,088	53	13	1,375

(2) 相談受付件数

施設名	内 容	来 所	電 話	訪 問	その他
合 計		2,261	6,765	371	185
おとしより保健福祉センター		971	3,251	369	102
長寿社会推進課高齢者相談係		1,290	3,514	2	83

51. 老人ホーム措置状況

区 分	措置入所者数	措 置 費
合 計	49	108,626,289
養護老人ホーム	47	107,649,550
老人短期入所施設等	2	976,739

52. ねたきり高齢者対策事業

(1) 理・美容サービス登録状況

新規認定者数	利用者数
688	1,484

(2) 日常生活用具（給付）状況

品名	給付件数
電子レンジ	33
空気清浄機	39
電磁調理器	47
シルバークーラー	132

(3) 住宅改修費助成状況

種目	助成件数
介護予防改修	126
浴槽の取替え	100
流し・洗面台の取替え	5

(4) 紙おむつ等支給状況

現物支給延件数	現金助成延件数	
45,842	4,014	
	一般会計	特別会計
	1,042	2,972

※現金助成については令和3年度より一般会計と特別会計に分けて予算計上

(5) 訪問活動実施状況

訪問職種	実指導人数	延指導件数
保健師・ケースワーカー	157	578
理学・作業療法士	142	186

(6) 情報提供（ネットワーク）実施状況

事業名	開催回数	延参加人数
AIP推進協議会	1	16
地域ケア運営協議会	4	46
地区ネットワーク会議	16	322
小地域ケア会議	19	369
主任ケアマネジャー向け研修・連絡会	6	205

(7) 認知症高齢者援護事業

事業名	開催回数	延参加人数
認知症キャラバン・メイト養成講座	0	0
認知症サポーター養成講座	76	1,729
認知症カフェ運営支援	32団体	—

※隔年開催

※認知症カフェ32団体のうち補助金交付団体数は2団体

(8) 介護実習普及センター

ア 各種講座実施状況

講座名	開催回数	延参加人数
体験・出張講座	25	72
区民公開講座	2	118
介護講座	9	62

イ 介護サービス従事者研修実施状況

事業者研修名	開催回数	延参加人数
介護職員向け研修	3	131
住宅改修関連事業者研修	1	27
ケアマネ向け研修	4	195

53. ひとりぐらし高齢者対策事業

(1) 受付状況

内容	利用件数
緊急通報システム設置	885
火災安全システム貸与	7
火災警報器貸与	24

※火災安全システム貸与は平成24年度で新規受付終了

※火災警報器貸与は平成28年度で新規受付終了

(2) 高齢者電話相談センター運営状況

利用者数	延電話訪問件数	内容
242	14,135	電話により定期的に訪問する

54. 高齢者生きがい対策事業

(1) シルバー人材センター活動状況

登録者数	就業実人員	就業延人員	契約件数	事業収入(契約金額)
2,970	2,266	271,079	14,489	1,387,913,003

(2) アクティブシニア就業支援センター事業

求職者数	就職者数	求人開拓件数
2,631 (新規 962、再来 1,669)	148	2,045

(3) ふれあい館利用状況

施設名	利用人員	開館日数
合計	194,226 [118,723]	1,527
仲町	32,130 [20,045]	299
中台	20,075 [12,346]	308
徳丸	28,134 [17,294]	305
志村	49,026 [30,119]	307
高島平	64,861 [38,919]	308

(4) ふれあい館事業参加者数

区分	健康増進	教養の向上	レクリエーション	地域・異世代交流	生活の向上	機能回復訓練
合計	40,244	7,793	12,388	691	2,911	45,251
仲町	8,968	1,767	1,148	631	525	0
中台	3,343	1,347	3,340	30	317	6,238
徳丸	4,754	2,127	1,504	9	788	8,812
志村	6,408	978	2,870	16	1,055	13,870
高島平	16,771	1,574	3,526	5	226	16,331

55. 敬老入浴事業実施状況

対象者数(70歳以上)	交付者数	交付率(%)
110,056	19,646	17.9

56. 介護保険

(1) 資格管理対象被保険者数

合計	133,015	[75,114]
第1号被保険者	132,223	[74,802]
第2号被保険者	792	[312]

(2) 要介護認定等の状況

ア 要介護認定申請者数

合計	26,609
第1号被保険者	25,898
第2号被保険者	711

イ 新型コロナウイルス感染症拡大防止のための有効期間延長措置申請件数

申請件数	7,440
------	-------

ウ 訪問調査

調査件数	17,057
------	--------

エ 指定医

指定医登録者数	127
指定医依頼件数	0

オ 要介護認定件数

合計		16,979	(27,356	[18,435])
要支援 1		2,780	(4,448	[3,018])
要支援 2		2,290	(4,242	[2,886])
要介護 1		2,810	(4,611	[3,096])
要介護 2		2,483	(4,419	[2,806])
要介護 3		2,088	(3,642	[2,446])
要介護 4		2,437	(3,571	[2,456])
要介護 5		2,091	(2,423	[1,727])

※ () 内は令和5年3月31日現在の認定者実数

(3) サービス利用状況

ア 居宅サービス計画（ケアプラン）

作成依頼届出件数	7,261
----------	-------

イ 居宅サービス利用状況

(5年3月審査分まで)

区分	延利用回数（3月～2月）
訪問介護	1,408,281
訪問入浴介護	22,079
訪問看護	357,536
訪問リハビリテーション	38,584
居宅療養管理指導	327,807
通所介護	478,287
通所リハビリテーション	98,971
短期入所生活介護	90,227 日
短期入所療養介護	8,063 日
特定施設入居者生活介護	24,302 人
福祉用具貸与	91,076 人

ウ 居宅サービス（介護予防）利用状況

(5年3月審査分まで)

区分	延利用回数（3月～2月）
介護予防訪問入浴介護	45
介護予防訪問看護	43,341
介護予防訪問リハビリテーション	8,423
介護予防居宅療養管理指導	26,742
介護予防通所リハビリテーション	3,365 人
介護予防短期入所生活介護	1,074 日
介護予防短期入所療養介護	13 日
介護予防特定施設入居者生活介護	2,861 人
介護予防福祉用具貸与	28,555 人

エ 居宅サービス利用状況 (福祉用具購入・住宅改修)

区 分	支 給 件 数
福 祉 用 具 購 入	1,849
住 宅 改 修	1,121

オ 地域密着型サービス利用状況

(5年3月審査分まで)

区 分	延利用回数 (3月～2月)
認 知 症 対 応 型 通 所 介 護	34,145
認 知 症 対 応 型 共 同 生 活 介 護	5,823 人
小 規 模 多 機 能 型 居 宅 介 護	2,412 人
夜 間 対 応 型 訪 問 介 護	160 人
地 域 密 着 型 特 定 施 設 入 居 者 生 活 介 護	125 人
定 期 巡 回 ・ 随 時 対 応 型 訪 問 介 護 看 護	1,893 人
看 護 小 規 模 多 機 能 型 居 宅 介 護	22 人
地 域 密 着 型 通 所 介 護	18,179 人

カ 地域密着型サービス(介護予防)利用状況

(5年3月審査分まで)

区 分	延利用回数 (3月～2月)
介 護 予 防 認 知 症 対 応 型 通 所 介 護	0
介 護 予 防 認 知 症 対 応 型 共 同 生 活 介 護	18 人
介 護 予 防 小 規 模 多 機 能 型 居 宅 介 護	272 人

キ 施設サービス利用状況

(5年3月審査分まで)

区 分	延利用人数 (3月～2月)
合 計	36,143
介 護 老 人 福 祉 施 設	23,194
介 護 老 人 保 健 施 設	11,470
介 護 療 養 型 医 療 施 設	667
介 護 医 療 院	812

ク 高額介護(介護予防)サービス費

(5年3月支給決定分まで)

区 分	支 給 件 数
合 計	73,633
老 齢 福 祉 年 金 受 給 者 等 (15,000円)	100
利 用 者 負 担 第 2 段 階 (15,000円)	39,070
利 用 者 負 担 第 3 段 階 (24,600円)	20,434
利 用 者 負 担 第 4 段 階 (44,400円)	9,045
利 用 者 負 担 第 5 段 階 (44,400円)	4,415
利 用 者 負 担 第 6 段 階 (93,000円)	387
利 用 者 負 担 第 7 段 階 (140,100円)	182

ケ 高額医療合算介護サービス費等

医 療 保 険	件 数
国 民 健 康 保 険 等	217
後 期 高 齢 者 医 療 制 度	4,369

コ 介護保険施設における居住費（滞在費）・食費の負担軽減

介護保険負担限度額認定証	発行者数	
合計	3,668	※4.8.1～5.3.31
利用者負担第1段階	686	※本制度は8月1日で年度が切り替わる
利用者負担第2段階	870	
利用者負担第3段階①	643	
利用者負担第3段階②	1,469	

サ 予防・生活援助訪問型サービス事業、予防・生活援助通所型サービス事業の利用状況
(5年3月審査分まで)

区分	延利用人数(3月～2月)
予防・生活援助訪問型サービス事業	24,583
予防・生活援助通所型サービス事業	30,865

シ 住民主体型サービス補助事業の利用状況

区分	延利用人数(4月～3月)
住民主体型サービス補助事業	15,752

(4) 利用者負担軽減

ア 介護給付費通知

給付費通知発送数	15,673
----------	--------

イ 生計困難者の利用者負担軽減(都制度)

軽減確認証発行者数	86
-----------	----

ウ 認定前利用者負担軽減

区分	利用者数
資格喪失者への給付	0

(5) 保険料軽減

ア 災害等の特別な事情による徴収猶予または減免

区分	対象者数
徴収猶予	0
減免	15

イ 新型コロナウイルス感染症の影響による減免

減免対象者数	56
--------	----

ウ 保険料減額制度

減額対象者数	288
--------	-----

(6) 集団指導（居宅介護支援、訪問介護、通所介護、地域密着型サービス等）開催状況

集 団 指 導	回 数	延参加者数
事 業 者 等	7	652

※新型コロナウイルス感染症拡大防止のため、3回は区ホームページに資料を掲載し、報告書の提出のあった事業者数を参加者数とした。

(7) 実地指導実施状況

実 地 指 導	区 単 独	都 区 合 同
事 業 者 数	59	0

※新型コロナウイルス感染症拡大防止のため、都区合同検査は全て中止とした。

(8) 介護保険関係研修

研 修 名	回 数	延参加者数
認定審査会委員研修（新規・都主催）	0	0
認定審査会委員研修（現任・都主催）	1	45
認定審査会委員研修（新規・区主催）	1	10
主治医意見書研修	3	134
認定調査員研修（新規・区主催）	6	43
認定調査員研修（現任・区主催）	1	35
認定調査員研修（新規・都主催）	0	0
認定調査員研修（現任・都主催）	2	51
認定調査員能力向上研修会（国主催）	0	0
認定調査員指導員研修（都主催）	0	0
認定調査員指導員養成研修（国主催）	0	0

(9) 介護保険苦情・相談室受付件数

件 数	300
-----	-----

(10) 介護保険料調定及び収入状況

	①調定額	②収入額	③還付未済額	④不納欠損額	⑤収入未済額	収入率②/①(%)
合 計	9,625,166,705	9,210,661,018	24,449,900	115,016,450	323,939,137	95.69
特別徴収分	7,952,052,000	7,974,343,100	22,291,100	0	0	100.28
普通徴収分	1,298,683,500	1,173,293,900	2,158,800	0	127,548,400	90.34
滞納繰越分	374,431,205	63,024,018	0	115,016,450	196,390,737	16.83

(11) 介護サービス従事者勤続表彰事業

表彰式開催日	令和5年2月21日
被表彰者数	56

(12) 介護職員初任者研修課程受講料助成

助 成 件 数	金 額
31	1,566,000

57. 国民健康保険運営協議会開催状況

回数	開催月日	協議事項
1	令和5年2月24日	東京都板橋区国民健康保険条例の一部改正（諮問）、令和4年2月25日の運営協議会後の規則改正、板橋区国民健康保険保健事業実施状況、令和5年度板橋区国民健康保険特定健康診査・特定保健指導実施方法（案） （報告事項・資料配布）

58. 国民健康保険趣旨普及事業

(1) 国保のしおり

発行日	発行部数	配布方法
令和4年5月	128,000	保険料納入通知書と同時郵送及び窓口配布

(2) 国保だより

号数	発行日	発行部数	配布方法
No.161	令和4年6月	101,000	保険料納入通知書と同時郵送及び窓口配布

(3) 国保年金課からのお知らせ

発行日	発行部数	配布方法
令和4年11月	44,300	保険料納入通知書と同時郵送及び窓口配布

59. 国民健康保険保健事業

(1) はり、きゅう、マッサージ・指圧施術費助成

割引券発行数	使用枚数	使用率(%)
1,656人分 (11,592枚)	5,341	46.07%

(2) 日帰り温浴施設利用状況

施設数	利用人員	利用件数
3か所	274	252

※後期高齢者医療被保険者分を含む

60. 国民健康保険被保険者加入状況

区分	加入世帯数	被保険者数	加入率(%)	
			世帯	人口
国民健康保険被保険者数	81,496	108,211	25.19	18.98
介護保険第2号被保険者数	32,561	36,698	-	-

61. 国民健康保険の資格の取得喪失状況

※ 区民事務所取扱分を含む

(1) 世帯

取 得			喪 失		
理 由	世 帯	構成比 (%)	理 由	世 帯	構成比 (%)
合 計	24,716	100.00	合 計	27,604	100.00
転 入	10,850	43.90	転 出	7,806	28.28
社 保 離 脱	11,928	48.26	社 保 加 入	12,299	44.56
生 保 廃 止	289	1.17	生 保 開 始	732	2.65
後期高齢離脱	1	0.00	死 亡	485	1.76
そ の 他	1,648	6.67	後期高齢加入	3,846	13.93
			そ の 他	2,436	8.82

(2) 被保険者

取 得			喪 失		
理 由	人 数	構成比 (%)	理 由	人 数	構成比 (%)
合 計	31,773	100.00	合 計	35,924	100.00
転 入	12,432	39.13	転 出	9,328	25.97
社 保 離 脱	17,310	54.48	社 保 加 入	16,574	46.13
生 保 廃 止	403	1.27	生 保 開 始	891	2.48
出 生	301	0.95	死 亡	751	2.09
後期高齢離脱	1	0.00	後期高齢加入	5,865	16.33
そ の 他	1,326	4.17	そ の 他	2,515	7.00

62. 国民健康保険被保険者証取扱状況

区分	種別	合 計	新 規	再交付	書 換	その他
合 計		48,949	32,373	2,052	12,563	1,961
本 庁		35,494	21,689	1,290	10,554	1,961
区 民 事 務 所		13,455	10,684	762	2,009	0

63. 国民健康保険給付状況

給 付 内 容	件 数	給 付 額 (保険者負担分)	額の構成比 (%)
合 計	1,970,030	35,063,682,237	
小 計	1,924,365	34,827,748,283	100.00
療 養 の 給 付	1,789,133	29,928,149,996	85.93
療 養 費	55,445	454,044,560	1.31
高 額 療 養 費	79,528	4,437,531,937	12.74
高額介護合算療養費	259	8,021,790	0.02
移 送 費	0	0	0.00
そ の 他	45,665	235,933,954	100.00
小 計	45,665	235,933,954	100.00
出産育児一時金	328	122,280,663	51.83
葬 祭 費	698	48,860,000	20.71
結核精神医療給付金	44,066	48,568,153	20.58
傷 病 手 当 金	573	16,225,138	6.88

64. 国民健康保険料調定及び収入状況

	調定額	収入額	還付未済額	不納欠損額	収入未済額	収入率(%)
合 計	15,441,058,660	12,835,169,149	18,142,664	604,821,315	2,019,210,860	83.12%
小 計	13,368,087,053	12,017,443,395	16,031,706	7,298,891	1,359,376,473	89.90%
現 年 分	9,196,322,390	8,275,314,888	11,573,001	4,716,990	927,863,513	89.99%
基礎賦課分						
後期高齢者 支援金等賦課分	2,901,843,600	2,602,930,970	3,027,144	1,505,919	300,433,855	89.70%
介護納付金 賦課分	1,269,921,063	1,139,197,537	1,431,561	1,075,982	131,079,105	89.71%
小 計	2,072,971,607	817,725,754	2,110,958	597,522,424	659,834,387	39.45%
滞 納 繰 越 分	1,388,581,945	549,821,703	1,452,811	415,697,256	424,515,797	39.60%
基礎賦課分						
後期高齢者 支援金等賦課分	480,638,298	188,148,887	470,508	132,027,076	160,932,843	39.15%
介護納付金 賦課分	203,751,364	79,755,164	187,639	49,798,092	74,385,747	39.14%

※ 介護納付金については、介護保険第2号被保険者分

65. 国民健康保険特定健康診査・特定保健指導

(1) 特定健康診査実施状況

受診者数	34,099
------	--------

(2) 特定保健指導実施状況(暫定初回面接終了者)

合計	446
動機づけ支援	380
積極的支援	66

66. 国保糖尿病重症化予防事業実施人数

受診勸奨 保健指導 (糖尿病重症化予防プログラム)	362 (対象者)
	12 (終了者)

67. 福祉年金

(1) 初度請求件数

種類	受付	裁定	却下 (不該当)	審査中
合計	178	144	13	21
老齢福祉年金	0	0	0	
障害基礎年金 (法第30条の4附則第25条)	178	144	13	21
年金生活者支援給付金	124			

(2) 定時届件数・未支給年金請求件数

種類	定時届件数	未支給年金 請求件数
合計	0	7
老齢福祉年金	0	0
障害基礎年金 (法第30条の4附則第25条)	0	7

※定時届は令和元年度より廃止された。

(3) 受給権者数

種類	受給権者数
合計	4,230
老齢福祉年金	0
障害基礎年金 (法第30条の4附則第25条)	4,230

68. 拠出年金

(1) 被保険者数

総数	第1号	任意加入
78,400	77,350	1,050

(2) 諸届受付件数 ※ 区民事務所取扱分を含む

種類	件数	種類	件数
資格取得	11,343	基礎年金番号通知書再交付	294
└─ 第1号被保険者			
└─ 任意加入 "	83	付加保険料加入申出	552
住所変更 (転入・転居)	53	記号番号取消 (重複)	0
不在復活	14	氏名変更	84
資格喪失	940	種別変更 (第1号被保険者)	966
資格喪失申出 (任意喪失)	22	└─ 資格記録訂正	34
死亡	0	└─ 生年月日	0
資格記録取消 (第3号を含む)	28	訂正 └─ 性別	0
不在	272	└─ 資格記録追加	285

(3) 裁定請求件数 ※ 赤塚支所取扱分を含む

種類	受付	裁定	却下 (不該当)	審査中
合計	140	112	15	13
老齢年金	0	0	0	0
通算老齢年金	0	0	0	0
老齢基礎年金	13	13	0	0
障害基礎年金 (法第30条第1項)	127	99	15	13
遺族基礎年金	0	0	0	0
寡婦年金	0	0	0	0
未支給年金	73			
死亡一時金	15			
特別一時金	0			
年金生活者支援給付金	52			

(4) 保険料免除数

総数	法定免除	申請免除・ 若年者納付猶予	学生納付特例
35,440	7,459	19,239	8,742

(5) 受給権者数

種類	受給権者数
合計	120,056
老齢年金	968
通算老齢年金	707
老齢基礎年金	113,933
障害基礎年金	3,666
遺族基礎年金	744
寡婦年金	38

69. 後期高齢者医療制度

(1) 後期高齢者医療被保険者数

区分	被保険者数
合計	68,395
75歳以上	68,295
65～74歳（障がい認定）	100

(2) 後期高齢者医療保険料調定及び収入状況

	①調定額	②収入額	③還付未済額	④不納欠損額	⑤収入未済額	収入率②/①(%)
合計	6,509,207,765	6,427,887,494	6,588,900	12,127,780	75,781,391	98.75
現年分	6,435,588,700	6,386,277,309	6,432,400	0	55,743,791	99.23
滞納繰越分	73,619,065	41,610,185	156,500	12,127,780	20,037,600	56.52

(3) はり、きゅう、マッサージ・指圧施術費助成

割引券発行数	使用枚数	使用率(%)
2,861人分 (20,027枚)	10,251	51.19

(4) 後期高齢者医療健康診査実施状況

受診者数	
	33,794

福 祉 部

1. 福祉事務所相談状況

(1) 福祉総合相談室相談

	合計	生活	保育	入院 助産	母子生 活支援 施設	児童	児童 相談所	高齢者	身体 障がい	知的 障がい
合計	28,140	8,756	1,762	81	135	48	0	1,960	1,182	377
板橋	7,519	2,832	0	24	12	45	0	193	7	1
赤塚	9,246	3,589	1,023	42	95	3	0	824	421	158
志村	11,375	2,335	739	15	28	0	0	943	754	218

ひとり 親	女性	家庭	手話	中国 帰国者	法外	その他	相談受付件数		
							来所	電話	その他
1,767	1,526	405	5,303	477	971	3,390	18,537	7,893	1,710
385	325	96	2,210	0	459	930	5,207	1,834	478
769	497	80	261	102	154	1,228	5,645	3,016	585
613	704	229	2,832	375	358	1,232	7,685	3,043	647

(2) おとしより総合相談窓口

	合計	介護 保険 制度	介護保険 要介護 (要支援) 認定	介護 保険 在宅 サービス	介護 保険 施設 サービス	介護・ 福祉 サービス	福祉用具 ・用品・ 住宅改修	みまもり 支援 サービス	介護 予防	老人 ホーム (介護保険外)
合計	2,123	400	1,154	4	0	0	561	0	0	0
板橋	364	1	325	0	0	0	38	0	0	0
赤塚	818	207	429	0	0	0	179	0	0	0
志村	941	192	400	4	0	0	344	0	0	0

医療・保健	就労 いきがい	経済	住宅	生活・家庭	権利擁護 関連	認知症 相談	虐待・ 緊急 対応	地域 密着型 サービス	その他
0	0	0	2	0	0	0	0	0	2
0	0	0	0	0	0	0	0	0	0
0	0	0	2	0	0	0	0	0	1
0	0	0	0	0	0	0	0	0	1

	相談方法別件数				
	合計	来所	電話	訪問	その他
合計	1,958	1,573	7	1	377
板橋	193	101	0	0	92
赤塚	822	706	4	0	112
志村	943	766	3	1	173

※1件の相談で複数の相談内容があるため、「合計」≧「合計(相談方法別件数)」となっている。

(3) 母子・父子相談

	合計	生活一般							児童				
		住宅	医療	家庭 紛争	就職	結婚	家事 援助	その他	養育	教育	就職	非行	その他
合計	3,021	153	48	138	336	0	205	168	105	25	1	5	0
板橋	1,088	44	33	64	151	0	88	72	69	15	0	4	0
赤塚	1,347	92	15	70	116	0	74	43	36	10	1	1	0
志村	586	17	0	4	69	0	43	53	0	0	0	0	0

生活援護						その他			その他	相談 人員	延指導 件数
母子・ 父子福 祉資金	女性 福祉 資金	母子 年金	児童 扶養 手当	生活 保護	その他	母子 生活 支援 施設	ひとり親家庭休養ホーム				
							母	父			
687	16	3	58	136	15	207	656	7	52	2,223	3,021
98	13	2	42	42	3	69	228	2	49	923	1,088
428	3	1	16	94	12	128	201	3	3	822	1,347
161	0	0	0	0	0	10	227	2	0	478	586

(4) 女性福祉相談

	合計	相談内容（実数）						
		人間関係	経済関係	医療関係	住宅関係	職業関係	施設入所	その他
合計	976	453	35	221	46	8	107	106
板橋	149	49	5	25	14	1	11	44
赤塚	349	180	17	98	9	3	21	21
志村	478	224	13	98	23	4	75	41

	合計	処理内容（実数）							延指導件数
		女性相談センターへ移送	生活保護申請紹介	児童相談所へ移送	その他の機関へ移送	女性福祉資金	助言・指導	その他	
合計	976	15	10	0	53	0	724	174	1,491
板橋	149	0	9	0	30	0	99	11	290
赤塚	349	7	0	0	10	0	320	12	497
志村	478	8	1	0	13	0	305	151	704

※ 相談内容(実数) 1件につき複数の処理・指導をすることがあるため、「相談内容(実数)」≦「延指導件数」となっている。

(5) 知的障がい者福祉相談

	合計	施設入所		職親	職業	医療保健	生活	教育	その他
		援護	その他						
合計	9,008	1,294	339	0	293	222	1,549	161	5,150
板橋	2,514	447	51	0	60	39	306	102	1,509
赤塚	3,250	498	45	0	233	90	619	18	1,747
志村	3,244	349	243	0	0	93	624	41	1,894

2. 身体障害者手帳所持者数

	合計	視覚 障がい	聴覚・ 平衡機能 障がい	音声・ 言語・ そしゃく 機能 障がい	肢体 不自由	内部 障がい
合計	18,555	1,483	1,847	210	8,362	6,653
板橋	4,855	419	425	51	2,195	1,765
赤塚	6,504	487	599	63	2,938	2,417
志村	7,196	577	823	96	3,229	2,471

3. 愛の手帳所持者数

	合計	1度(最重度) I Q 0~19	2度(重度) I Q 20~34	3度(中度) I Q 35~49	4度(軽度) I Q 50~75
合計	4,440	159	991	1,010	2,280
板橋	1,020	42	241	242	495
赤塚	1,677	55	350	387	885
志村	1,743	62	400	381	900

4. 施設利用状況等

(1) 障害者支援施設（身体障がい者）利用状況

	利用者数	年間利用件数	
		開始	廃止
合計	335	58	26
板橋	88	18	20
赤塚	113	26	2
志村	134	14	4

(2) 障害者支援施設（知的障がい者）利用状況

	入所者数	通所者数	通勤寮	グループホーム	年間利用件数							
					入所者数		通所者数		通勤寮		グループホーム	
					入所	退所	入所	退所	入所	退所	入所	退所
合計	327	1,027	5	325	11	20	67	87	2	6	35	23
板橋	85	221	3	72	3	4	34	27	1	1	3	5
赤塚	86	388	0	138	0	11	18	35	0	1	17	3
志村	156	418	2	115	8	5	15	25	1	4	15	15

(3) 知的障がい者の施設等利用状況

	援護施設	施設入所									施設入所待機者数
		職親	福祉作業所	児童施設	重症心身	救護施設	病院	身障施設	婦人保護施設 老人ホーム	就職	
合計	1,709	0	111	10	52	9	31	24	27	484	55
板橋	382	0	31	3	9	3	9	5	11	140	6
赤塚	640	0	28	2	14	3	14	4	8	141	26
志村	687	0	52	5	29	3	8	15	8	203	23

(4) 母子生活支援施設入所状況

区分	入所先	月初在席 年間延世帯数	開始	廃止
		世帯	世帯	世帯
母子生活支援施設	計	209	10	10
	区立	169	8	9
	協定	27	1	1
	広域	13	1	0

※協定利用：他自治体との協定に基づき、他自治体の母子生活支援施設を利用。

新宿区と協定を結んでいる。

※広域利用：特別区間相互利用ガイドラインに基づき、他区の母子生活支援施設を利用。

5. 措置費支払状況等

(1) 知的障がい者福祉措置費

区分	延べ件数	金額
自立支援給付経費	2,182	23,018,663

(2) 生活保護措置費

区分	延べ件数	金額
合計	1,025,433	33,723,199,146
生活扶助	236,549	10,159,943,869
住宅扶助	166,287	7,725,952,218
教育扶助	19,447	85,600,473
介護扶助	110,673	692,559,164
医療扶助	480,829	14,642,684,395
出産扶助	8	175,100
生業扶助	8,877	56,434,279
葬祭扶助	711	156,858,411
就労自立給付金	152	7,545,962
進学準備給付金	59	7,300,000
保護施設事務費	1,187	168,738,377
委託事務費	654	19,406,898

6. 心身障がい者（児）援護措置状況

	更生援護 相談取扱 件数	身体障害者 手帳交付	NHK受信料 減免	民営バス乗車割引証交付			有料道路 通行料金 割引
				普通	定期	地方	
合計	50,033	1,310	531	479	10	0	1,551
板橋	21,086	373	176	152	2	0	401
赤塚	15,105	371	167	116	2	0	585
志村	13,842	566	188	211	6	0	565

7. 区立福祉園運営状況

※利用人員令和4年度末

(1) 加賀福祉園運営状況

施設種別	定員	利用人員
生活介護施設	25	23
就労継続支援施設	60	46(18)
児童ホーム (児童発達支援)	30	50

※就労継続支援施設利用人員のうち()は、身体障がい者グループの利用人員

(2) 小茂根福祉園運営状況

施設種別	定員	利用人員
生活介護施設	40	40
就労継続支援施設	30	26

(3) 蓮根福祉園運営状況

施設種別	定員	利用人員
就労継続支援施設	60	51

(4) 高島平福祉園運営状況

施設種別	定員	利用人員
生活介護施設	36	36
就労継続支援施設	50	40

(5) 前野福祉園運営状況

施設種別	定員	利用人員
就労継続支援施設	30	29

(6) 赤塚福祉園運営状況

施設種別	定員	利用人員
生活介護施設	60	48
就労継続支援施設	40	38
緊急保護施設	8	299

※緊急保護施設は延べ利用日数

(7) 徳丸福祉園運営状況

施設種別	定員	利用人員
生活介護施設	90	85
就労継続支援施設	40	38

(8) 小豆沢福祉園運営状況

施設種別	定員	利用人員
生活介護施設	54	50

(9) 三園福祉園運営状況

施設種別	定員	利用人員
生活介護施設	30	27
重症心身障がい者事業	10	8

※重症心身障がい者事業の利用人員は登録人数

8. 被保護世帯・人員及び保護率

5.3 (月中)

地区別	世帯	人員	保護率(人員)%
合計	14,466	17,865	31.5
板橋	4,204	4,939	
赤塚	5,094	6,236	
志村	5,168	6,690	

※保護率の単位% (パーミル) は千分率

9. 被保護取扱状況

地区別	生活保護に関わる相談	申請	取下	却下	開始	廃止	医療券交付件数
合計	4,774	1,856	35	87	1,717	1,646	663,600
板橋	1,582	590	9	19	547	553	179,758
赤塚	1,681	638	16	41	585	556	229,565
志村	1,511	628	10	27	585	537	254,277

10. 各種福祉資金貸付及び償還状況

(1) 生業資金

貸 付		償 還			
件数	金額	区分	調定額	収入済額	収入率
—	—	合計	42,559,553	2,836,041	6.66%
		現年度分	—	—	—
		過年度分	42,559,553	2,836,041	6.66%

※新規貸付は、平成16年3月31日で終了

(2) 応急福祉資金（一般貸付）

種別	貸付		償 還			
	件数	金額	区分	調定額	収入済額	収入率
一般貸付	4	460,000	合計	24,948,830	1,376,280	5.52%
			現年度分	750,180	685,180	91.34%
			過年度分	24,198,650	691,100	2.86%

(3) 女性福祉資金

貸 付		償 還			
件数	金額	区分	調定額	収入済額	収入率
0	0	合計	28,756,747	5,866,969	20.40%
		現年度分	4,629,376	4,002,951	86.47%
		過年度分	24,127,371	1,864,018	7.73%

(4) 奨学資金

区分	貸付		償 還			
	件数	金額	区分	調定額	収入済額	収入率
合計	12	2,676,948	合計	195,712,374	68,451,662	34.98%
新規	0	0	現年度分	57,219,939	39,017,318	68.19%
継続	12	2,676,948	過年度分	138,492,435	29,434,344	21.25%

※収入済額は3月末まで

11. 東京都母子及び父子福祉資金貸付及び償還状況

貸 付		償 還			
件数	金額	区分	調定額	収入済額	収入率
184	108,047,840	合計	1,220,681,161	357,460,927	29.28%
		現年度分	382,532,722	277,733,310	72.60%
		過年度分	838,148,439	79,727,617	9.51%

※収入済額は3月末まで

12. 旧軍人・軍属等援護事務

遺族年金・特別給付金等受付及び裁定状況

区 分	受付件数	裁定件数
障害年金	0	0
遺族年金・遺族給付金	0	0
遺族一時金・弔慰金	0	0
特別弔慰金	94	64
特別給付金	0	0
引揚者給付金・特別交付金	0	0

※恩給法については、東京都福祉局生活福祉部企画課援護恩給担当

13. 原爆被爆者に対する援護

(1) レクリエーション実施状況

事業	場所	参加人数	実施月日
観劇	明治座	27	10月13日

(2) 見舞品贈呈

品名	対象者数
区内共通商品券	145

14. 都営交通無料乗車券発行状況

	合計	生活保護世帯	身体障がい者	知的障がい者	中国残留邦人等	その他
合計	6,375	4,046	1,646	563	14	106
板橋	2,209	1,339	642	180	—	48
赤塚	1,533	930	431	160	—	12
志村	2,619	1,777	573	223	—	46
生活支援課	14	—	—	—	14	—

15. 行旅死亡人等取扱状況

件数	70
----	----

16. 区民葬儀券交付状況

件数	564
----	-----

17. 民生委員・児童委員会議及び行事開催状況等

(1) 会議開催状況

会議名	回数	会議名	回数
会長協議会	11	合同民生・児童委員協議会	1
特別協議会	2	主任児童委員部会	5
17地区協議会	187	事項別部会	37

(2) 行事实施状況

行事名	回数
特別協議会宿泊研修	1
17地区宿泊または研修	17
地区連絡協議会（児童委員・児童相談所・学校・子ども家庭総合支援センター）	3
退任民生・児童委員感謝状贈呈式、再任・新任民生・児童委員委嘱状伝達式	1

(3) 民生委員・児童委員活動状況

相談・支援件数		合計	5,556
在宅福祉	256	仕事	6
介護保険	255	家族関係	149
健康・保健医療	489	住居	122
子育て・母子保健	57	生活環境	305
子どもの地域生活	260	日常的な支援	1,366
子どもの教育・学校生活	448	その他	1,690
生活費	139		
年金・保険	14		

その他の活動件数

合計	調査・ 実態把握	行事・事 業・会議へ の参加	地域福祉 活動・ 自主活動	民児協運 営・研修	証明事務	要保護児童 発見の通告 ・仲介
88,945	48,020	11,651	7,313	21,471	439	51

活動日数	連絡調整回数	訪問回数
60,809	56,721	82,664

18. 社会福祉法人所轄庁事務

許可等事務	件数
新規設立	0
定款変更	4
基本財産処分承認	1
社会福祉充実計画承認	4

監査事務	件数
一般監査	15

子 ども 家 庭 部

1. 児童の手当

(1) 児童手当支給状況

支 給 内 容	受 給 者 数	対 象 児 童 数	支 給 金 額	支給対象児童数 (延べ)
合 計	34,432	53,075	6,685,910,000	646,043
0歳～3歳未満	—	—	1,584,225,000	105,615
3歳以上小学校修了前	—	—	3,616,665,000	346,411
小学校修了後中学校修了前	—	—	1,029,870,000	102,987
特例給付 (所得制限超過)	—	—	455,150,000	91,030

(2) 児童育成手当支給状況

支 給 内 容	受 給 者 数	対 象 児 童 数	支 給 金 額	支給対象児童数 (延べ)
合 計	4,415	6,081	1,060,261,500	77,897
育 成 手 当	4,075	5,684	993,208,500	73,571
障 害 手 当	340	397	67,053,000	4,326

(3) 児童扶養手当支給状況

支 給 内 容	受 給 者 数	対 象 児 童 数	支 給 金 額	支給対象児童数 (延べ)
合 計	2,985	4,295	1,536,504,650	55,284
全 部 支 給	1,744	—	949,338,390	22,036
一 部 支 給	1,241	—	444,179,790	16,663
第 2 子 加 算	—	—	121,600,020	12,902
第 3 子 以 降 加 算	—	—	21,386,450	3,683

(4) 特別児童扶養手当受付状況

支 給 内 容	受 給 者 数	対 象 児 童 数
合 計	460	480
特別児童扶養手当等級1級	—	309
特別児童扶養手当等級2級	—	171

2. ひとり親家庭への都営交通無料乗車券等交付状況

区 分	交 付 件 数
都営交通無料乗車券	1,620
JR特定資格者証明書	100
JR特定者用定期乗車券購入証明書	519

3. 子育て世帯等臨時特別支援事業

対 象 児 童 数	支 給 金 額
782	78,200,000

4. 子育て世帯生活支援特別給付金

(1) ひとり親世帯

支 給 内 容	支 給 件 数	支 給 金 額
合 計	3,582	257,650,000
児 童 扶 養 手 当 受 給 者	3,122	225,000,000
公 的 年 金 等 受 給 者	43	3,200,000
家 計 急 変 者	417	29,450,000

(2) ひとり親世帯以外

支 給 内 容	支 給 件 数	支 給 金 額
合 計	3,401	275,650,000
児 童 手 当 等 受 給 者	2,989	246,150,000
非 課 税 世 帯	213	11,800,000
家 計 急 変 者	199	17,700,000

5. いたばし子育て支援臨時給付金

対 象 児 童 数	支 給 金 額
59,693	1,193,830,000

6. 児童館 地域との連携事業

地 区	児 童 館 名	行 事 名 () 内は開催月
板 橋	南 板 橋	あそびのひろば(6)、板橋桜まつり(3)
熊 野	大 山 東	CAP'Sハロウィンポイントラリー(10)、くまのレクラリー(11)、くまのクリスマス会(12)、
仲 宿	氷 川	※令和4年度は新型コロナウイルス感染症拡大防止のため未実施
仲 町	弥 生	弥生小ファミリーフェスティバル(10)、弥生小いきいき寺子屋事業(2)
富 士 見	富 士 見 台	※令和4年度は新型コロナウイルス感染症拡大防止のため未実施
大 谷 口	向 原	まめまき会(2)
常 盤 台	上 板 橋	チビッコフェスティバル(8)、上板橋北口商店街マイスターかみいた「ハロウィンフェスティバル」ウイーク(10)、一緒にあそぼう(3)
清 水	清 水	※令和4年度は新型コロナウイルス感染症拡大防止のため未実施
志村坂上	志 村 あ ず さ わ さ か う え	同 上
中 台	緑 が 丘	サンシティハロウィン(10)、さくら草まつり(3)
蓮 根	蓮 根 蓮 根 第 二	公園DEハロウィン(10)
舟 渡	志 村 橋	※令和4年度は新型コロナウイルス感染症拡大防止のため未実施
前 野	南 前 野	節分会(2)、前野桜まつり(3)
桜 川	東 新	第二ブロック地域別子どものつどい工作指導(11)、桜川こどもクリスマス会工作指導(12)、桜川こどもクリスマス会(12)
下 赤 塚	ゆりの木 赤 塚	子どもまつり(5)、赤塚新町小学校寺子屋(6)、ゆり北文化展(11)、おじいちゃんおばあちゃんとあそぼう(2)
成 増	しらさぎ なります	綿を育てよう(6)、親子ふれあいフェスティバル(6)、ハロウィン(10)、新春凧作り・もちつき大会(1)、新春凧作り&ミニゲーム大会(1)、豆まき会(2)
徳 丸	紅 梅 西 徳	ようこそ大先輩！(10)(11)
高 島 平	新 河 岸 高 島 平 は す の み	おじいちゃん・おばあちゃんと遊ぼう(1)、豆まき(2)、エコエコリサイクルまつり(2)、おじいさん・おばあさんとあそぼう(2)

7. 児童館 事業別実施状況

事業名	子育て応援教室		乳幼児子育て支援		出前児童館	
	回数	人数	回数	人数	回数	人数
総 数	932	19,260	10,958	254,250	35	9,061
児童館数	26	26	26	26	26	26
1館当たり	35.8	740.8	421.5	9,778.8	1.3	348.5

※ 1館当たりの数値は総数÷児童館数

8. 児童館 利用状況

児童館名	利 用 状 況							休館日 開放利 用者数	相談 件数
	合計	乳幼児	小学生	中学生	高校生	乳幼児の 保護者・ その他	ボラン ティア		
合 計	443,307	232,563	5,976	832	311	202,681	944	102,069	48,068
志 村	11,543	5,809	113	23	5	5,567	26	1,817	2,712
蓮 根	15,471	8,395	262	54	0	6,760	0	3,127	816
東 新	13,506	7,353	162	12	0	5,938	41	3,158	1,105
弥 生	22,856	11,880	186	24	0	10,759	7	5,082	1,382
志 村 橋	6,279	3,457	10	20	0	2,756	36	1,366	1,183
南 前 野	18,788	10,238	134	30	15	8,371	0	3,902	1,367
紅 梅	11,617	6,204	65	0	0	5,336	12	2,004	817
向 原	20,530	10,450	74	4	0	10,001	1	5,406	2,160
氷 川	17,657	9,360	66	125	0	8,071	35	4,048	1,382
上 板 橋	18,037	9,521	55	44	0	8,386	31	3,743	2,371
新 河 岸	7,239	3,959	158	39	0	3,075	8	1,680	1,244
蓮根第二	14,152	7,565	211	20	0	6,335	21	2,756	1,442
南 板 橋	20,508	10,385	441	12	0	9,662	8	6,548	3,700
緑 が 丘	9,618	5,153	75	42	0	4,320	28	3,005	778
高 島 平	23,424	12,257	342	71	0	10,731	23	8,734	1,188
しらさぎ	18,868	9,555	908	15	0	8,274	116	4,863	873
はすのみ	26,251	13,671	371	71	283	11,806	49	5,773	2,609
あずさわ	8,912	4,479	156	25	0	4,252	0	2,621	947
なります	23,372	12,124	338	20	0	10,860	30	3,467	3,796
さかうえ	13,756	7,214	214	29	0	6,236	63	2,504	939
ゆりの木	22,005	11,900	154	28	0	9,759	164	6,446	1,085
富士見台	15,493	8,391	339	12	0	6,724	27	2,867	875
大 山 東	24,225	12,363	520	48	0	11,133	161	4,391	3,461
西 徳	16,788	9,075	263	0	0	7,435	15	3,944	2,851
清 水	18,534	9,462	73	42	8	8,931	18	2,946	4,175
赤 塚	23,878	12,343	286	22	0	11,203	24	5,871	2,810

9. ひとり親医療費助成

(1) 受給者数

区 分	計	母子家庭	父子家庭	養育者家庭
世帯数計	2,635	2,505	113	17
課税世帯数	1,436	1,365	63	8
非課税世帯数	1,199	1,140	50	9
受給人数計	3,662	3,474	161	27
課税受給人数	2,082	1,978	92	12
非課税受給人数	1,580	1,496	69	15

(2) 医療費支払状況

支給内容	件数	金額	額の構成比 (%)
合計	53,608	133,173,877	100.00
医療給付費(国保)	20,703	57,028,607	42.82
〃(社保)	29,447	67,193,116	50.46
〃(後期)	0	0	0.00
医療費支給費	3,458	8,952,154	6.72

10. 子ども医療費助成

(1) 受給者数

ア 乳幼児受給者数

加入保険	0歳～未就学児
合計	25,742
国保	3,264
社保	22,478

イ 子ども受給者数

加入保険	子ども(小中学生)
合計	35,827
国保	5,390
社保	30,437

(2) 医療費支払状況

	支給内容	件数	金額	額の構成比(%)
乳 幼 児	合計	504,044	917,944,675	100.00
	医療給付費(国保)	56,259	100,958,184	11.00
	”(社保)	443,154	792,072,976	86.29
	医療費支給費	4,631	24,913,515	2.71
子 ど も	合計	500,535	1,200,064,811	100.00
	医療給付費(国保)	64,264	157,309,591	13.11
	”(社保)	424,209	1,004,582,868	83.71
	医療費支給費	12,062	38,172,352	3.18

11. 子ども家庭総合支援センター事業

(1) 子どもなんでも相談利用状況

ア 子どもなんでも相談

受電件数	相談件数
634	858

イ 子ども家庭相談

開所日数	相談対応件数	1日平均件数	相談対応方法		
			電話	面接	訪問
242	25,306	105	21,080	1,024	3,202

(2) 育児支援ヘルパー派遣

利用登録者数	実利用者数	延べ利用時間数	延べ利用回数
1,556	229	2,987.5	1,634

(3) 子ども家庭在宅サービス

ア ショートステイ利用状況

利用児童数	延べ利用日数
156	
利用事由	延べ利用日数
合計	784
保護者の出産	7
保護者の病気	84
家族の介護	22
育児疲れ	227
保護者の仕事	430
その他	14

イ トワイライトステイ利用状況

利用児童数	延べ利用日数
44	
利用事由	延べ利用日数
合計	119
保護者の出産	0
保護者の病気	3
家族の介護	1
育児疲れ	30
保護者の仕事	82
その他	3

※ 宿泊・日帰りの合計

ウ 乳児ショートステイ利用状況

利用児童数	42
利用事由	延べ利用日数
合計	242
保護者の出産	12
保護者の病気	59
家族の介護	4
育児疲れ	119
保護者の仕事	42
その他	6

エ 子どもショートステイ利用状況

利用児童数	81
利用事由	延べ利用日数
合計	338
保護者の出産	8
保護者の病気	37
家族の介護	17
育児疲れ	155
保護者の仕事	121
その他	0

※ 宿泊・日帰りの合計

※ ア、イ、ウ、エ共に利用料について減免制度あり

(4) ファミリー・サポート・センター活動状況

援助会員		利用会員		活動件数	活動時間数	主要事由
登録者数	実援助者数	登録者数	実利用者数			
133	70	10,282	304	4,746	6,160.5	保育園、幼稚園への送り迎え

(5) 児童虐待防止対策関連

通告受理機関	相談人数 (通告件数)	通告内訳			
		身体的	性的	ネグレクト	心理的
支援課 (子ども家庭支援センター機能)	348	75	2	94	177
援助課 (児童相談所機能)	992	240	7	146	599

※ 児童相談所設置市となった令和4年7月以降は、主に援助課で通告を受理した。

12. 子育て在宅支援推進事業

(1) 赤ちゃんの駅の実施

赤ちゃんの駅 実施施設数	内 訳					
	保育園	児童館	幼稚園	民間商業 施設	健康福祉 センター	その他
187	92	26	14	17	5	33

※保育園・幼稚園は区立、私立、公設民営の合計

13. 保育所入所状況
(1) 区立保育園

R5. 3. 1 現在

園名	認					可					定					員					在					籍					人					員					受託分
	計	0歳	1歳	2歳	3歳	4歳	5歳	計	0歳	1歳	2歳	3歳	4歳	5歳	計	0歳	1歳	2歳	3歳	4歳	5歳	計	0歳	1歳	2歳	3歳	4歳	5歳	計	0歳	1歳	2歳	3歳	4歳	5歳						
																																				計	0歳	1歳	2歳	3歳	
合計 (38か所)	3,679	271	515	642	731	757	763	3,351	272	501	595	656	657	670	44																										
板橋	101	—	19	19	21	21	21	89	0	19	16	18	16	20																											
弥生	117	9	16	20	24	24	100	9	14	14	20	19	24	3																											
志村	83	—	14	15	18	18	69	0	13	12	14	18	12	0																											
赤塚	95	10	10	15	20	20	95	10	10	15	20	20	20	2																											
向台	46	—	6	7	11	11	42	0	6	7	11	10	8	0																											
大口	122	12	22	22	22	22	119	12	22	21	21	21	22	0																											
小桜	78	6	8	10	18	18	72	6	8	10	13	17	18	0																											
みみ	65	—	10	10	15	15	61	0	10	8	14	14	15	3																											
とさわ	94	—	14	17	21	21	84	0	14	16	20	16	18	3																											
中板橋	76	6	10	13	13	16	66	6	8	11	13	14	14	0																											
蓮根	101	8	12	16	20	22	90	8	12	16	16	20	20	0																											
あさひが丘	111	9	12	19	23	24	100	9	12	18	19	18	24	2																											
東新	101	9	14	18	20	20	98	9	14	17	20	19	19	1																											
若木	105	6	12	15	24	24	87	6	12	15	24	17	13	0																											
新河岸	87	—	15	18	18	18	52	0	7	9	9	11	16	1																											
南野	100	9	13	18	20	20	98	9	13	18	19	20	19	2																											
紅梅	123	10	13	20	26	27	118	10	13	19	25	26	25	1																											
高島平つくし	97	10	14	17	18	19	87	10	14	16	17	14	16	1																											
高島平すみれ	106	6	13	18	22	23	81	6	13	15	17	13	17	0																											
高島平けやき	92	6	10	16	20	20	81	5	10	15	17	16	18	1																											
高島平つぼみ	105	10	15	20	20	20	100	10	15	20	20	15	20	0																											
高島平もみじ	106	9	18	19	20	20	101	9	18	19	18	17	20	0																											

園名	認 可					定 員					在 籍					人 員					受託分	
	計	0歳	1歳	2歳	3歳	4歳	5歳	計	0歳	1歳	2歳	3歳	4歳	5歳	0歳	1歳	2歳	3歳	4歳	5歳		
高島平	91	9	12	16	18	18	18	77	9	11	16	15	10	16	0	9	11	16	15	10	16	0
西台	84	3	13	17	17	17	17	76	3	13	16	14	16	14	0	3	13	16	14	16	14	0
高島平あやめ	96	9	10	17	20	20	20	76	9	10	12	11	20	14	1	9	10	14	11	20	14	1
かないくぼ	99	10	13	16	19	20	21	92	10	13	13	19	20	17	0	10	13	13	19	20	17	0
赤塚新町	117	9	18	18	24	24	24	107	9	18	18	21	23	18	4	9	18	18	21	23	18	4
高島平くるみ	110	10	14	18	22	23	23	109	10	14	18	21	23	23	0	10	14	18	21	23	23	0
向原	112	10	16	20	22	22	22	110	10	16	20	22	22	20	5	10	16	20	22	22	20	5
相生	109	9	15	20	21	22	22	101	9	15	19	20	16	22	0	9	15	19	20	16	22	0
坂下三丁目	97	6	11	16	20	20	22	88	6	11	16	15	21	19	0	6	11	16	15	21	19	0
上板橋	115	11	13	20	22	24	25	108	11	12	20	22	22	21	2	11	12	20	22	22	21	2
緑が丘	101	9	13	17	18	22	22	92	9	13	17	18	19	16	0	9	13	17	18	19	16	0
西野	102	9	13	18	18	22	22	97	9	13	18	17	21	19	0	9	13	18	17	21	19	0
さかうえ	114	9	21	21	21	21	21	113	9	21	21	21	20	21	3	9	21	21	21	20	21	3
ゆりの木	109	8	18	19	20	22	22	102	8	17	19	20	19	19	6	8	17	19	20	19	19	6
にりんそう	39	9	15	15	—	—	—	37	9	15	13	0	0	0	1	9	15	13	0	0	0	1
こぶし	73	6	10	12	15	15	15	76	8	12	12	15	14	15	2	8	12	12	15	14	15	2

※ 在籍人員には、一部暫定・弾力化定員による入所児童を含む ※ 受託分は再掲

(2) 私立保育園

R5. 3. 1 現在

園名	認			可			定					員					在					籍					人					受託分								
	計	0歳		1歳		2歳		3歳		4歳		5歳		計	0歳		1歳		2歳		3歳		4歳		5歳		計	0歳		1歳			2歳		3歳		4歳		5歳	
		751	6	9	11	1,561	1,721	1,766	1,767	8,412	748	1,360	1,514		1,665	1,598	1,527	138																						
合計 (103か所)	8,914	751	6	9	11	1,561	1,721	1,766	1,767	8,412	748	1,360	1,514	1,665	1,598	1,527	138																							
にじいろ保育園中板橋	59	6		9	11			11	11	49	6	9	7	10	10	7	1																							
ミアヘルサ保育園ひびき板橋区役所前	117	6		18	21			24	24	107	6	18	19	21	20	23	4																							
ベネッセ板橋三丁目	69	6		12	12			13	13	69	6	12	12	13	13	13	0																							
ミアヘルサ保育園ひびき中板橋	80	6		12	14			16	16	76	6	12	13	16	16	13	1																							
大	70	3		10	12			15	15	69	3	10	11	15	15	15	1																							
松	120	6		12	24			26	26	111	8	18	22	19	24	20	0																							
大	130	15		20	23			24	24	127	15	20	21	25	24	22	2																							
風	91	9		15	16			17	17	96	9	17	17	18	17	18	1																							
敬	97	9		12	16			20	20	98	9	12	17	20	20	20	0																							
平	166	9		20	30			36	36	148	9	18	22	32	34	33	0																							
陽	85	6		15	16			16	16	83	6	15	16	16	16	14	0																							
茂	80	7		8	12			18	18	85	8	10	12	18	18	19	3																							
わ	80	12		12	14			14	14	83	10	15	13	15	16	14	1																							
あ	68	8		12	12			12	12	68	8	12	12	14	12	10	1																							
太	137	15		23	24			25	25	131	15	22	23	23	25	23	0																							
あ	90	9		12	15			18	18	90	9	11	18	18	16	18	0																							
や	110	14		18	18			20	20	108	12	17	20	20	19	20	0																							
	102	9		15	18			20	20	96	9	15	17	20	15	20	1																							
旭	24	6		9	9			—	—	22	6	9	7	0	0	0	2																							
ひまわりベビールーム小竹向原	65	6		7	7			15	15	60	6	7	7	10	15	15	4																							
ひまわりキッズガーデン小茂根	122	10		17	18			26	26	121	10	16	18	24	26	27	4																							
加	90	8		10	18			18	18	90	8	10	18	18	18	18	3																							
さいわい	70	9		10	12			13	13	77	9	10	15	15	15	13	0																							
板橋仲町	60	10		10	10			10	10	67	10	12	12	12	12	9	0																							
栄	100	9		15	16			20	20	102	8	15	16	25	19	19	1																							
キッズタウンむかい	80	6		10	16			16	16	79	5	11	16	16	16	15	0																							
明日葉保育園大山園																																								

園名	認			可			定			員			在					籍					人					員		受託分
	計	0歳	1歳	2歳	3歳	4歳	5歳	計	0歳	1歳	2歳	3歳	4歳	5歳	計	0歳	1歳	2歳	3歳	4歳	5歳	計	0歳	1歳	2歳	3歳	4歳	5歳		
さくらのさくみらい 中板橋	87	6	12	15	18	18	18	79	5	12	13	17	15	17	13	12	12	13	17	17	15	17	15	17	1					
ほっぺるランド板橋清水町	162	18	24	24	32	32	32	140	18	24	19	28	30	21	19	24	24	19	28	30	30	21	21	21	0					
ほっぺるランド大谷口	100	6	18	19	19	19	19	90	6	18	16	18	15	17	16	18	18	16	18	15	15	21	21	19	2					
保育園加賀のこども	105	12	15	15	21	21	21	102	12	15	15	20	21	20	15	15	15	15	20	21	21	21	21	19	1					
さくらのさくみらい 本町	86	6	12	14	18	18	18	80	6	12	13	17	18	14	13	12	12	13	17	18	18	14	14	0						
にじいろ保育園板橋二丁目	73	6	10	12	15	15	15	59	6	10	9	12	13	9	10	10	9	9	12	13	13	9	9	2						
星 楽 保 育 園	120	12	20	20	23	23	22	108	12	20	20	23	21	21	20	20	20	20	23	21	21	12	12	0						
さくらのさくみらい 新板橋	73	6	10	12	15	15	15	65	6	10	11	12	14	12	10	10	11	11	12	14	14	12	12	0						
大山 西 町 保 育 園	120	6	15	18	27	27	27	115	6	15	18	27	24	24	15	15	18	18	27	24	24	25	25	2						
まなびの森保育園下赤塚	80	6	12	14	16	16	16	87	6	13	16	18	17	17	13	13	16	16	18	17	17	17	17	2						
さくらのさくみらい くら	90	9	15	16	16	17	17	90	11	15	16	16	16	16	15	15	16	16	16	16	16	16	16	2						
成 野 一 美 子	130	—	18	28	28	28	28	108	0	18	23	25	18	24	18	18	23	25	25	18	18	24	24	4						
北 野 一 美 子	148	6	18	36	28	30	30	155	6	18	27	36	32	34	20	20	27	36	36	32	32	34	34	1						
第 一 美 子	131	9	18	24	26	27	27	126	9	18	23	26	24	26	18	18	23	26	26	24	24	26	26	3						
成 二 美 子	42	—	7	8	9	9	9	41	0	10	10	5	8	8	10	10	10	10	5	8	8	8	8	2						
た つ の	30	7	11	12	—	—	—	26	7	11	8	0	0	0	11	11	8	0	0	0	0	0	0	0						
第 二 美 子	80	—	—	10	22	24	24	75	0	0	10	22	23	23	0	0	10	22	23	23	23	20	20	0						
愛 一 美 子	133	9	23	23	26	26	26	133	9	23	23	23	27	28	23	23	23	23	23	27	27	28	28	3						
ひ ら ぎ	95	15	15	15	15	17	18	87	15	15	15	15	15	16	9	9	15	15	17	15	15	16	16	5						
赤 塚 六 丁 目	100	—	20	20	20	20	20	100	0	20	20	20	20	20	20	20	20	20	20	20	20	20	20	1						
メリーポピンズ東武練馬ルーム	70	6	10	12	14	14	14	67	6	10	12	14	11	14	10	10	12	14	14	11	11	14	14	1						
ア ス ク 上 板 橋	60	6	10	11	11	11	11	56	6	10	11	11	10	8	10	10	11	11	11	10	10	8	8	3						
グロバーキッズ上板橋園	60	3	11	11	11	12	12	61	3	12	12	12	12	10	12	12	12	12	12	12	12	10	10	1						
わかたけかなえ	70	10	12	12	12	12	12	70	10	12	12	13	11	12	12	12	12	12	13	11	11	12	12	2						
麦 の	60	3	9	12	12	12	12	57	3	9	11	12	11	11	9	9	11	11	12	11	11	11	11	0						
う む ず 成 増	60	6	10	11	11	11	11	58	6	10	11	11	10	11	10	10	11	11	10	10	10	11	11	0						
にじいろ保育園徳丸	80	6	12	15	15	16	16	76	6	12	13	15	16	14	12	12	13	15	15	16	16	14	14	1						
ほっぺるランド板橋徳丸	100	6	16	18	20	20	20	97	6	16	18	18	20	19	16	16	18	18	18	20	20	19	19	4						
上 板 橋 す き っ ぶ	62	9	10	10	11	11	11	61	9	10	10	11	11	11	10	10	10	10	11	11	11	10	10	2						

園名	認 可					定 員					在 籍					人 員					受託分					
	計	0歳				1歳				2歳				3歳				4歳				5歳				
			0歳	1歳	2歳	3歳	4歳	5歳	計	0歳	1歳	2歳	3歳	4歳	5歳	計	0歳	1歳	2歳	3歳		4歳	5歳			
は あ も に い た	60	10	10	10	10	10	10	62	10	10	10	10	10	10	10	10	10	10	11	10	11	2				
志 村 さ か し 野 町	107	9	18	20	20	20	113	9	18	20	20	20	20	20	20	20	20	20	21	21	22	0				
い た ば し 前 野 町	60	—	10	12	12	13	62	0	10	12	13	14	14	15	15	15	15	14	13	13	13	0				
ミアヘルサ保育園ひびきあざさわ	80	6	14	15	15	15	79	6	14	15	15	14	14	14	14	14	14	14	15	15	15	0				
ほっぺるランド板橋小豆沢	87	6	12	12	15	21	78	6	12	12	21	18	18	18	18	18	18	18	15	15	18	2				
ほっぺるランド本蓮沼	96	6	18	18	18	18	93	6	18	18	18	18	18	18	18	18	18	18	16	16	17	0				
明日葉保育園蓮根園	60	6	10	10	11	11	51	6	10	10	11	11	11	11	11	11	11	11	7	7	6	1				
コフアン・ナーサリー志村坂上	70	6	10	12	14	14	67	6	10	12	14	14	14	14	14	14	14	12	13	13	12	0				
にじいろ保育園坂下二丁目	63	6	10	11	12	12	58	6	10	11	12	12	12	12	12	12	12	11	10	10	10	1				
さくらさくみらい蓮根	73	6	10	12	15	15	67	6	10	12	15	15	15	15	15	15	15	12	12	12	14	0				
さくらさくみらい西台	60	6	9	9	12	12	50	6	9	9	12	12	12	12	12	12	12	9	9	9	9	1				
にじいろ保育園板橋一丁目	69	6	10	11	14	14	48	6	10	11	14	14	14	14	14	14	14	10	10	10	1	2				
キッズスマイル板橋東坂下	90	6	15	15	18	18	62	6	15	15	18	18	18	18	18	18	18	15	15	15	4	0				
さくらさくみらい下赤塚	75	6	12	12	15	15	56	6	12	12	15	15	15	15	15	15	15	12	12	12	9	4				
さくらさくみらい成増	68	6	9	11	14	14	53	6	9	11	14	14	14	14	14	14	14	11	12	14	1	1				
クオリスキッズ板橋本町	90	6	15	15	18	18	41	6	15	15	18	18	18	18	18	18	18	7	9	3	1	0				
さくらさくみらい板橋四丁目	69	6	10	11	14	14	24	6	10	11	14	14	14	14	14	14	14	5	3	0	0	2				
さくらさくみらい小竹向原	58	—	9	10	13	13	31	0	9	10	13	13	13	13	13	13	13	10	10	0	0	1				

※ 在籍人員には、一部暫定・弾力化定員による入所児童を含む ※ 受託分は再掲

(3) 入所状況及び令和4年度入所児童数

ア 入所状況

R5. 3. 1 現在

イ 入所児童数

入所児童数		管外への委託児童 (D)
在籍児童数11,763人		
(内 訳)		
区内児童 (A)	管外からの受託児童	
11,581人	182人	

年間取扱件数 (新規入所児童数)
3,627人

(4) 階層別入所人員

階層別	所得等の状況	入所人員 (区民) A+D
	合計	11,722人
A	生活保護世帯	186人
B	住民税非課税世帯	695人
C1	住民税均等割のみ	72人
C2	区民税所得割額 5,000円未満	37人
C3	区民税所得割額 5,000円以上 48,600円未満	429人
D1	区民税所得割額 48,600円以上 53,700円未満	97人
D2	区民税所得割額 53,700円以上 70,200円未満	378人
D3	区民税所得割額 70,200円以上 86,100円未満	349人
D4	区民税所得割額 86,100円以上 122,100円未満	922人
D5	区民税所得割額 122,100円以上 158,100円未満	1,144人
D6	区民税所得割額 158,100円以上 180,600円未満	793人
D7	区民税所得割額 180,600円以上 198,600円未満	598人
D8	区民税所得割額 198,600円以上 216,600円未満	576人
D9	区民税所得割額 216,600円以上 234,600円未満	499人
D10	区民税所得割額 234,600円以上 250,300円未満	414人
D11	区民税所得割額 250,300円以上 259,300円未満	262人
D12	区民税所得割額 259,300円以上 268,300円未満	238人
D13	区民税所得割額 268,300円以上 277,300円未満	207人
D14	区民税所得割額 277,300円以上 286,300円未満	226人
D15	区民税所得割額 286,300円以上 295,300円未満	187人
D16	区民税所得割額 295,300円以上 304,300円未満	215人
D17	区民税所得割額 304,300円以上 313,300円未満	183人
D18	区民税所得割額 313,300円以上 358,300円未満	804人
D19	区民税所得割額 358,300円以上 403,300円未満	608人
D20	区民税所得割額 403,300円以上 448,300円未満	391人
D21	区民税所得割額 448,300円以上 529,000円未満	487人
D22	区民税所得割額 529,000円以上 656,700円未満	360人
D23	区民税所得割額 656,700円以上 765,700円未満	152人
D24	区民税所得割額 765,700円以上 874,700円未満	63人
D25	区民税所得割額 874,700円以上	147人
未決		3人

※…未申告等により保育料が決定していないもの

14. 認証保育所利用状況

年齢別	延べ利用児童数
合計	4,087
0歳	725
1歳	1,269
2歳	965
3歳	449
4・5歳	679
区内施設数	13
区外施設数	8

※延べ利用児童数は、1月あたり1件として計上した年間利用児童数

15. 認定こども園利用状況

年齢別	延べ利用児童数
合計	5,605
0歳	96
1歳・2歳	243
3歳	1,527
4・5歳	3,739
区内施設数	3
区外施設数	12

※延べ利用児童数は、1月あたり1件として計上した年間利用児童数

資源環境部

1. 環境保全事務事業実施状況

(1) 普及啓発事業

事業名	実施年月日	場所	内容
啓発冊子等の発行	年7回	—	環境管理ニュース (板橋環境管理研究会との協働事業) 各回 130部
環境マネジメントシステム及び板橋エコアクション普及・啓発	年間	—	ISO 14001新規認証取得事業者数 3者 ISO 14001認証取得事業者延数 151者 エコアクション21新規認証取得事業者数 0者 エコアクション21認証取得事業者延数 46者 板橋エコアクション新規参加事業者数 3者 板橋エコアクション参加事業者延数 185者 研修会等の実施(板橋環境管理研究会) 4回
エコポリス板橋 クリーン条例啓発	年間	区内各地域	駅頭等において条例啓発キャンペーン 27回 啓発看板等の配付 「ポイ捨て禁止」看板 161枚 「ごみ捨て禁止」看板 59枚 「歩きたばこ・ポイ捨て禁止」 ステッカー・マグネット 110枚 「アイドリングストップ」看板 8枚
エコポリス板橋 環境行動会議	5月21日～ 6月5日 11月1日～ 11月30日 12月1日～ 12月31日 2月19日	区内各地区	「春の板橋クリーン作戦」の実施 参加者 7,187人 「秋の板橋クリーン作戦」の実施 参加者 9,272人 「ポイ捨て防止キャンペーン」の実施 参加者 216人 板橋クリーン作戦ごみ拾い選手権 参加者 40人

エコポリス板橋 地区環境行動委員会	年間	板橋地区 参加総数 71人	チューリップ交流会、緑のカーテン講習会、 緑化活動、コミュニティーガーデン維持活 動、花いっぱい運動、緑のカーテン設置
	熊野地区 参加総数 54人	熊野まつり（環境コーナー）（中止）、緑の カーテン育成講習会、小学校環境美化活動 （板五小、板七小）、環境施設見学会（中 止）、ガーデニング講習会	
	仲宿地区 参加総数 2,058人	緑のカーテン講習会、仲宿地区まつり（環境 コーナー）（中止）、環境施設見学会、仲宿管 内クリーン作戦	
	仲町地区 参加総数 1,024人	板二中クリーン作戦（中止）、管内公園清掃、 緑のカーテン作り講習会、看板撤去パトロー ル、不法投棄監視パトロール、施設見学会、 普及啓発活動（中止）	
	富士見地区 参加総数 56人	春の寄せ植え講習会、富士見まつり（環境啓 発）（中止）、板八小合同清掃（中止）、施設見 学会、緑化推進作戦、富士見あさがおガーデ ン、富士見あさがおフォトコンテスト	
	大谷口地区 参加総数 1,739人	緑のカーテン作り講習会、クリーンデー（地 域清掃・違反広告物撤去）、地球温暖化対策 事業、「緑のカーテン」収穫祭（中止）、環 境施設見学研修（中止）、大谷口地区フェス ティバル（中止）	
	常盤台地区 参加総数 19人	環境施設見学研修会、常盤台桜まつり（中 止）	
	清水地区 参加総数 991人	あじさいウィーク、子ども環境教育（志一 小、志三小）、緑のカーテン普及事業、環境 教育活動、清水地区環境保全活動	
	志村坂上地区 参加総数 106人	ごみゼロ運動、緑のカーテンづくり、環境施 設見学会、環境ミニ教室（講習会）、環境・ 緑化研修会、桜まつり（中止）、スポーツ大 会（環境）（中止）	
	中台地区 参加総数 34人	緑のカーテン講習会、環境施設見学（中止）、 環境講演会、環境啓発活動	
	蓮根地区 参加総数 1,741人	蓮根駅前花壇維持管理活動、朝の一掃運動、 緑のカーテン、花の展覧会検討会、瓶・缶収 集活動（中止）、桜まつり	
舟渡地区 参加総数 457人	舟渡地区クリーン作戦、荒川土手クリーン作 戦（中止）、環境施設見学会、環境意識啓発 キャンペーン（中止）、エコライフ普及啓発活 動、桜まつり（緑化普及啓発活動・クリーン 作戦）、植樹会（中止）、ゴーヤー苗の配布（中 止）		

		前野地区 参加総数 1,094人	環境講演会、緑のカーテン講習会、環境施設見学会(中止)、地域清掃活動、桜まつり(環境・リサイクル)、ガーデニング講習会
		桜川地区 参加総数 286人	緑化意識啓発事業、施設見学会
		下赤塚地区 参加総数 678人	環境行動委員研修会、バス停禁煙キャンペーン、赤塚梅まつり(環境活動)、子どもまつり(環境ゲームコーナー等)、花いっぱい運動
		成増地区 参加総数 25人	緑のカーテン講習会(中止)、親子ふれあいフェスティバル(環境啓発活動)(中止)、視察研修会、赤塚梅まつり、公園清掃と花一杯運動(中止)
		徳丸地区 参加総数 588人	環境啓発活動、環境啓発ポスターコンクール、地域清掃活動、赤塚梅まつり(環境活動)、桜まつり(中止)、環境講習会
		高島平地区 参加総数 481人	地域清掃活動(高一中・高三中・西台中・高一小・高二小・高二中)(中止)、リサイクル工作教室(中止)、高島平まつり(緑化啓発)(中止)、エコエコリサイクルまつり、環境研修会(施設見学)
騒音計等の貸出	年間		騒音計 4台 延貸出回数 45回 検定済騒音計・振動計及び検査済記録計一式 延貸出回数 38回
放射線測定機器(簡易型)の貸出	年間		放射線測定機器 2台 延貸出回数 5回
打ち水重点啓発期間	7月16日～ 9月4日	区内全域	HP、広報誌において区民に周知 道具貸出 4件 (桶:計65個 ひしゃく:計85個) グッズ配布 5件(手ぬぐい:計330枚)

<p>緑のカーテン</p> <p>(募集)</p> <p>(展示)</p>	<p>4月26日～ 5月28日</p> <p>7月21日～ 9月4日</p> <p>7月16日～ 9月26日</p> <p>12月20日～ 1月27日</p>	<p>エコポリスセンター</p>	<p>ア 緑のカーテン講習会 エコポリスセンター育成講習会</p> <p>イ 地区環境行動委員会等主催育成講習会 (応募数：8件)</p> <p>ウ 緑のカーテンフォトキャンペーン 参加者延85人</p> <p>エ 緑のカーテンアートコンテスト 応募件数 絵日記部門 116件 フリースタイル部門 265件 計381件 表彰件数 22点(各11点)</p> <p>オ 緑のカーテン町ぐるみで広げようプロジェクト 期間 令和4年4月1日～令和5年3月31日 登録人数 153人</p>
<p>エコライフフェア (夏)</p>	<p>6月1日～ 7月1日</p> <p>6月3日～ 6月26日</p> <p>6月26日</p>	<p>Web開催</p> <p>エコポリスセンター</p> <p>エコポリスセンター</p>	<p>Web開催 出展数 18団体(Web) 参加者 延1,511回(Web)</p> <p>エコポリスセンター館内展示 出展数 17団体 参加者 延526人</p> <p>館内体験コーナー 出展数 7団体 参加者 延237人</p>
<p>環境なんでも見本市</p> <p>ワークショップ</p>	<p>2月1日～ 3月1日正午</p> <p>2月1日～ 3月1日正午</p> <p>2月25日～ 2月26日</p>	<p>Web開催</p> <p>エコポリスセンター</p> <p>エコポリスセンター</p>	<p>Web開催 出展数 36団体(Web) 参加者 延2,165回(Web)</p> <p>エコポリスセンター館内展示 出展数 39団体 参加者 延701人</p> <p>ワークショップ 出展数 11団体 参加者 延485人</p> <p>交流会参加者数 14団体23人(スタッフ含)</p>

(2) 環境監視事業（常時測定室と測定項目）

◎：測定中

事業名	測定室名	種別	二酸化硫黄 SO ₂	オキシダント Ox	浮遊粒子状物質 SPM	窒素酸化物 NO NO ₂	一酸化炭素 CO	微小粒子状物質 PM2.5	騒音 NL	気象	
										風向 風速	温度 湿度
板橋区環境監視システム	赤塚溜池公園	一般	-	◎	◎	◎	-	-	-	-	-
	舟渡小学校	一般	-	◎	-	-	-	-	-	◎	◎
	北野小学校	一般	-	◎	-	-	-	-	-	◎	◎
	上板橋小学校	一般	-	◎	◎	◎	-	-	-	◎	-
		沿道	-	-	-	◎	-	-	◎	-	-
	三園	沿道	◎	-	◎	◎	◎	-	◎	-	-
	相生町	沿道	-	-	◎	◎	-	◎	◎	-	-

(3) 各種環境（公害）調査

実施調査名		調査場所	調査項目	調査回数又は期間
大気等の環境汚染	浮遊粒子状物質調査	北野小学校 舟渡小学校 板橋第八小学校	総粉じん量 イオン類 重金属 アスベスト	年2回
			炭素成分 ベンゾ[a]ピレン その他	年2回
	有害化学物質調査	同上	トリクロロエチレン テトラクロロエチレン ベンゼン ジクロロメタン	年2回
水辺ふれあい事業	水質汚濁調査	河川（4河川） 荒川 新河岸川 白子川 石神井川 池（3池） 浮間ヶ池 赤塚溜池 見次公園池	pH 溶存酸素 BOD等11項目	月1回 （9月、2月以外）
	水質汚濁総合調査 （河川流域協議会による縦断調査）	同上	pH 溶存酸素 シアン 鉛等27項目	年2回 （9月、2月）
	河川流量調査	河川（2河川） 白子川・石神井川	水深 流速	年2回 （9月、2月）
	地下水水質調査	区内15地点 （井戸8地点、湧水7地点）	重金属 有機塩素系溶剤 pH等14項目	年1回
	湧水量調査	区内4地点	湧水量	月1回
	自動車公害調査	要請限度調査 区内8地点	騒音 振動 交通量	年1回
常時監視 区内6区間（6地点）		自動車騒音の分布		

(4) 工場等公害対策事業

事業名	実施時期	実施件数	点検等内容
悪臭規制	年5回 5月～1月	5件	悪臭発生型工場等の調査、指導
燃料規制	2月～3月	5件	硫黄酸化物対策として、重油等の燃料を1日3000以上使用する工場等の調査、指導
夜間監視	年21回 4月～3月	182件	夜間作業実施工場、深夜営業事業所等の調査、監視、指導及び夜間時間帯に係る苦情処理
化学物質対策	4月～3月	101件	都環境確保条例に基づく、適正管理化学物質の使用量等報告書及び化学物質管理方法書の受理、指導
土壌汚染対策	4月～3月	163件	都環境確保条例、区要綱に基づく、土壌汚染に係る報告書等の受理及び指導
アスベスト等飛散防止対策	4月～3月	3,296件 (事前調査結果報告) 520件 (立入検査)	建築物等の解体工事に伴うアスベスト等の飛散防止対策の徹底及び近隣住民の不安解消等を図る事前周知の推進、指導
放射線対策	4月～3月	52日 (測定日数)	空間放射線量の測定を板橋区役所正面玄関付近で毎週月曜日(月曜日が祝日の場合は、翌営業日)に実施 年間平均 0.05マイクロシーベルト/時

(5) 快適環境の推進

事業名	内容
都市の水循環回復事業	雨水貯留タンク設置補助 16個
自然との共生事業	白子川生物調査 年1回 (白子川・石神井川の生物調査を隔年で交互に実施) カラスの巣撤去 0件 卵、ヒナの撤去 5件 ハクビシン等被害対策 箱わな設置 41件 ハクビシン等捕獲数 17頭 ビオトープの維持管理 (ボランティアとの協働による管理) 自然・いきものアルバム事業 (区民参加による自然探索事業) 調査期間 7月16日から8月15日 報告件数 118件
低公害自動車普及促進	庁有車の運行 全庁有車107台 うち電気自動車 1台 うち天然ガス自動車 1台 うちハイブリッド自動車 17台 うち指定低公害車 56台
いたばし環境 アクションポイント事業	【家庭部門】 参加登録者数 598者 内参加者数(結果報告書提出者) 401者 【事業所部門】 参加登録者数 10者 内参加者数(結果報告書提出者) 6者 【CO2削減量】 132(t-CO2/年)

(6) 板橋区環境基本計画の推進

事業名	概要
環境白書の発行	本編 62部 概要版 227部

2. 工場認可状況

申請別	件数
合計	15
設置認可	8
変更認可	7

3. 公害関係諸届受付状況

区分	合計	騒音規制法				振動規制法				東京都環境確保条例諸届
		特定施設届			特定建設作業実施届	特定施設届			特定建設作業実施届	
		設置・変更	使用全廃	その他		設置・変更	使用全廃	その他		
	1,165	7	12	36	369	5	11	23	214	488

4. 公害に係る相談受付件数

相談種別	件数
合計	927
法条例・規制指導の相談	5
環境についての相談	9
建設工事についての相談	17
大規模建築物等指導に関する相談	120
電波障害に関する相談	0
土壌汚染に関する相談	754
アスベストに関する相談	1
焼却に関する相談	0
その他の相談	21

5. 公害関係苦情・陳情受付処理状況（公害種別・用途地域別）

公害種別		地域別	第一種低層住居専用	第一種中高層住居専用	第二種中高層住居専用	第一種住居	第二種住居	準住居	近隣商業	商業	準工業（二特）	準工業	工業（一特）	工業（都市型）	工業専用（都市型）	工業専用	無指定等	合計
			6	68	0	30	7	1	25	32	1	48	4	2	0	1	3	228
発生源別	合計	6	68	0	30	7	1	25	32	1	48	4	2	0	1	3	228	
	工場	0	1	0	0	0	0	1	0	0	8	3	0	0	0	0	13	
	指定作業場	0	0	0	1	0	0	2	0	0	1	0	1	0	0	0	5	
	建設作業	6	44	0	19	5	0	13	20	1	25	0	0	0	1	1	135	
	一般	0	23	0	10	2	1	9	12	0	14	1	1	0	0	2	75	
現象別	合計	7	79	0	38	8	1	31	36	1	53	7	2	0	1	3	267	
	ばい煙	0	1	0	2	2	0	1	0	0	2	2	1	0	0	0	11	
	粉じん	1	6	0	3	1	0	5	1	0	4	0	0	0	1	0	22	
	有害ガス	0	0	0	0	0	0	0	0	0	0	0	0	0	0	0	0	
	悪臭	0	5	0	2	0	0	1	2	0	6	2	0	0	0	0	18	
	汚水	0	0	0	0	0	0	0	0	0	0	0	0	0	0	0	0	
	騒音	3	44	0	23	4	1	16	25	1	29	2	1	0	0	2	151	
	(カラオケ)	(0)	(1)	(0)	(0)	(0)	(0)	(2)	(2)	(0)	(2)	(0)	(0)	(0)	(0)	(0)	(7)	
	振動	3	20	0	8	1	0	8	7	0	12	1	0	0	0	0	60	
	地盤沈下	0	0	0	0	0	0	0	0	0	0	0	0	0	0	0	0	
	土壌汚染	0	0	0	0	0	0	0	0	0	0	0	0	0	0	0	0	
	その他	0	3	0	0	0	0	0	1	0	0	0	0	0	0	1	5	

※ 一発生源につき、複数の現象別を計上する場合があるため、発生源別の計と現象別の計は一致しない。

※ カラオケの（）の数は、騒音の内数

6. エコポリスセンター管理運営

(1) 利用状況

来館者数 (人)	視察 (件)			マスコミの取材 (件)		会員登録	
	行政	教育	企業等	テレビ ラジオ	新聞 雑誌等	個人会員	団体会員
139,897	4	36	5	4	0	10,875	21

(2) 環境情報資料室

	合計	書籍	資料	雑誌	ビデオ
蔵書点数	9,203	5,028	3,819	251	105
貸出点数	843	715	0	121	7

(3) 事業

事業名	概要 (名)	
ア 環境イベント・環境啓発事業	計 185	参加者計 25,199
(ア) エコアクション9	実施回数 41	参加者 1,670
(イ) 緑のカーテン普及 (カーテンコンテスト等)	実施回数 5	参加者 619
(ウ) 環境イベント (主催：夏休み合同スタンプラリー等)	実施回数 47	参加者 3,439
(エ) 環境イベント (出展：板橋農業まつり等)	実施回数 8	参加者 1,323
(オ) 環境啓発 (館内展示等)	実施回数 82	参加者 13,245
(カ) 環境なんでも見本市	実施回数 1	参加者 2,866
(キ) エコライフフェア夏	実施回数 1	参加者 2,037
イ 環境学習事業	計 222	参加者計 4,563
(ア) 講師派遣 (出前授業等)	実施回数 92	参加者 2,518
(イ) かんきょう観察	実施回数 6	参加者 143
(ウ) 環境教育相互支援制度に基づく事業	実施回数 37	参加者 634
(エ) 一般対象講座 (館内学習等)	実施回数 47 (※ほか1回中止)	参加者 665
(オ) 子ども対象講座 (板橋グローブクラブ等)	実施回数 40	参加者 603
ウ 指導者養成事業	計 20	参加者計 348
(ア) 教員研修	実施回数 1	参加者 63
(イ) 保育士研修	実施回数 5	参加者 148
(ウ) 児童館職員研修	実施回数 1	参加者 22
(エ) あいキッズ事業者等への学習機会の提供	実施回数 0	参加者 0
(オ) 環境学習指導者養成事業 (板橋エコみらい塾)	実施回数 13	参加者 115
エ 個人・団体・企業の育成支援事業	計 172	参加者計 841
(ア) エコライフサポーター導入事業	実施回数 39	参加者 63
(イ) エコポリ・ゼミナール	実施回数 1	参加者 11
(ウ) 情報共有の場・情報発信事業	実施回数 122	参加者 688
(エ) 児童・生徒・学生・企業などの 育成・支援事業	実施回数 10	参加者 79

7. 熱帯環境植物館管理運営

(1) 入館者数

入館者数 (人)	122,830
-------------	---------

(2) 企画展示等

事業名	開催期間	入館者数 (人)
春休み特別展 生きもので行く世界旅行	4 月 1 日 ～ 4 月 10 日	3,896
SDGs展① 世界のごはん展	4 月 12 日 ～ 4 月 24 日	3,365
バタフライガーデン	4 月 26 日 ～ 5 月 8 日	8,104
育てよう広めよう緑①	5 月 10 日 ～ 5 月 22 日	3,644
魚の幼稚園	5 月 24 日 ～ 6 月 26 日	10,232
ジャングル探検	6 月 28 日 ～ 7 月 10 日	3,861
夏休み特別展 「熱帯の昆虫と食虫植物」	7 月 12 日 ～ 8 月 28 日	22,004
SDGs展② 生きものと法律展	8 月 30 日 ～ 9 月 11 日	3,737
身近な食材植物展	9 月 13 日 ～ 10 月 2 日	13,281
SDGs展③ 猫八展示室	10 月 4 日 ～ 10 月 16 日	3,511
魚のカラフル美術館	10 月 18 日 ～ 11 月 13 日	7,248
SDGs展④ 食べられる虫展	11 月 15 日 ～ 11 月 27 日	4,137
クリスマス展	11 月 29 日 ～ 12 月 25 日	6,932
らん・ラン・蘭展	1 月 3 日 ～ 1 月 15 日	4,790
育てよう広めよう緑②	1 月 17 日 ～ 1 月 29 日	3,622
ねったいかん芸術祭	1 月 31 日 ～ 2 月 26 日	9,570
防災フェア	2 月 28 日 ～ 3 月 12 日	3,407
春休み特別展 体感水族館	3 月 14 日 ～ 3 月 31 日	7,213

(3) 各種イベント等

種別	実施回数	参加者数 (人)
講習会・講演会	29	526
音楽会	1	150
その他イベント	431	9,807

8. 集団回収事業

(1) 集団回収登録団体数等

区分	実績
登録団体数	893 (実践団体数 867) (うち小学校19校、中学校2校)
登録世帯数	271,025 (実践世帯数 266,411)
1 団体年間平均回収量 (kg)	12,519.9
1 世帯年間平均回収量 (kg)	40.7

(2) 集団回収品目別回収量

品目		回収量 (kg)	品目		回収量 (kg)
合計		10,854,809	金属	金属計	187,858
紙類	紙類計	10,456,696		(鉄類)	(26,315)
	(新聞)	(3,139,538)		(アルミ類)	(161,543)
	(雑誌)	(2,886,245)		(その他金属)	(0)
	(段ボール)	(4,428,295)	布類	210,222	
	(紙パック)	(2,618)	びん類	33	
	(その他古紙)	(0)	その他	0	

9. 資源循環型清掃事業の推進

(1) ごみの収集・運搬実績 (t)

合計	分別収集					持込等
	可燃	不燃	資源	粗大	小計	
147,529	97,064	2,634	13,833	4,630	118,161	29,368

- ※ 持込等は、事業者等が清掃工場へ直接持ち込んだ持込ごみと転居廃棄物の合計量である。
- ※ 持込等は、複数の区のごみが混載されているため、23区の一般廃棄物処理実績報告書等を用い、按分により、板橋区内で排出されたごみ量を推計したものである。
- ※ 資源は集積所から回収した古紙・びん・缶・ペットボトル・トレイ・ボトルであり、紙パック等拠点回収分は含まない。
- ※ 粗大ごみは、西台粗大ごみセンターにおける使用済小型家電のピックアップ回収量を含む。

(2) 主な粗大ごみ収集実績

順位	品名	個数
1	箱物家具	78,015
2	布団	74,665
3	いす	33,976
4	テーブル	26,641
5	衣装箱	24,641

(3) し尿収集・運搬実績 (kl)

戸数	収集量
35	40.76

- ※ 戸数及び収集量は、豊島区 (1戸)、北区 (7戸)、板橋区 (27戸)の合計である。

(4) ごみ集積所

箇所数	25,300
-----	--------

(5) 清掃車稼働状況

区分	実績
直営車延べ稼働台数	7,870
雇上車延べ稼働台数	24,745

※ 雇上車稼働台数は可燃・不燃ごみ及びびし尿収集に係る雇上車の合計数である。

(6) 不法投棄処理

個数	2,974
----	-------

(7) 下水道未普及地域設置浄化槽汚泥収集運搬件数

件数	10
----	----

(8) 動物死体処理

処理区分	処理件数	種別		
		猫	犬	その他
合計	642	419	71	152
届出分	621	404	71	146
都道分	21	15	0	6

(9) 事業用大規模建築物排出指導（立入件数）

件数	152
----	-----

(10) 大規模建築物保管場所完了検査

件数	75
----	----

(11) 有料ごみ処理券交付

券種	交付枚数
事業系	740,298
粗大	1,271,489

(12) 防鳥ネットの貸出し

件数	2,179
----	-------

(13) 高齢者等の戸別収集

戸数	916
----	-----

(14) 清掃従事職員研修実績

実施主体	実施回数	受講人員
東京二十三区清掃協議会	0	0
特別区研修所	8	25
板橋区	10	347

10. 資源回収事業

(1) 回収事業名及び回収拠点数

事業名	概要
ア びん・缶・古紙・ペットボトル分別回収	集積所数 25,300
イ 紙パック拠点回収	回収拠点数 229
ウ 廃乾電池拠点回収	回収拠点数 252
エ 食品用トレイ・ボトル容器拠点回収	回収拠点数 86
オ 廃食用油拠点回収	回収拠点数 12
カ 古布・古着拠点回収	回収拠点数 14
キ 使用済小型家電拠点回収	回収拠点数 13
ク 食品用トレイ・ボトル容器モデル回収	集積所数 50 大規模マンション数 180

(2) びん・缶等分別回収品目別資源化量

資源化実績 (kg)

合計	13,469,952	新聞	871,408
アルミ缶	1,026,610	雑誌	1,298,340
スチール缶	523,480	段ボール	3,107,218
生きびん	183,339	その他古紙	124,717
雑びん	3,855,100	ペットボトル	2,479,740

※ アルミ缶・スチール缶・生きびん・雑びん・ペットボトルは区施設回収分を含む。

※ 「その他古紙」とは、「紙パック」、「紙箱・紙袋・OA用紙」を指す。

(3) 拠点回収品目別資源化量

資源化実績 (kg)			
合計	243,411	ボトル容器	9,270
紙パック	33,580	廃食用油	5,570
廃乾電池	54,400	古布・古着	125,634
食品用トレイ	8,465	使用済小型家電	6,492

(4) 使用済小型家電ピックアップ回収資源化量

432,507kg

(5) 食品用トレイ・ボトル容器モデル回収資源化量

食品用トレイ 7,577kg ボトル容器 10,678kg

(6) 不燃ごみ資源化量 2,634,303kg

都市整備部

1. 都市計画関係

区 分	件 数
相談・指導	588
生産緑地等問合せ	192

2. 都市計画審議会開催状況

区 分	開催回数
審 議 会	5

3. 国土法・公拓法関係

区 分	件 数
相談・指導	516
届出書の受理	52

4. 開発行為関係

区 分	件 数
許可(協議等含)	10
相談・指導	3,240

5. 宅地造成等規制法関係

区 分	件 数
許可(協議等含)	7
相談・指導	1,216

6. 「土地区画整理事業を施行すべき区域」に関する都市計画法第53条に基づく許可

区 分	件 数
許 可	21
相談・指導	366

7. 赤塚地区のまちづくり

区 分	回
区画整理事業実現の検討	1

8. 雨水流出抑制指導

区 分	件 数
協議（届出）	55
相談・指導	1,290

9. 建築審査会開催状況

区 分	開催回数	同意案件（件）	審査請求（件）	裁決（件）
審査会	5	5	0	0

10. 建築紛争の予防と調整

区 分	件 数
標識設置届	116

区 分	紛争内容	件 数	調 整 結 果				開催回数
			完結	打切	継続	調整辞退	
建築紛争調整委員会による調整	日照等	0	0	0	0	0	0
職 員 に よ る 調 整	日照等	13	0	0	13	0	0

※ 日照等には、電波障害・風害・工事公害等の調整内容も含まれる。

11. 都市計画道路・公園関係

事務内容	5 3 条許可	6 5 条許可	相談・指導
件 数	62	0	1,670

12. 地区計画関係

区 分	件 数
地区計画区域内の届出	229
相談・指導	3,656

13. 用途地域等問合せ件数

件数
17,600

14. コミュニティバス関係

区 分	路線数	利用者数
コミュニティバス運行	1	106,640

15. 景観計画関係

区 分	件数・回数
景 観 審 議 会 開 催	審議会 2 部 会 2
景 観 計 画 の 事 前 協 議	184
景観計画の届出(変更届含む)	211
景 観 ア ド バ イ ザ ー 協 議	68
相 談 ・ 指 導	5,844

16. 板橋区都市づくり推進条例関係

区 分	件数・回数
大規模土地取引行為の届出	14
大規模土地利用構想の届出	5
承認まちづくり協議会	4
協 議 状 況 の 報 告	11
相 談 ・ 指 導	569

17. 大規模及び小規模住戸が集合する建築物等の指導

区 分	件 数	
大規模建築物等	申出書提出	36
	準指導提出	69
小規模住戸が集合する建築物計画書提出	32	
相 談 ・ 指 導	5,227	

18. 細街路の拡幅・指導状況

拡幅協議申請 (件)	拡幅整備工事 (件)	拡幅整備延長 (m)	工作物移設工事等助成 (件)
307	144	1,684	30

19. 沿道地区計画関係

事務内容	沿道地区計画区域内の届出	騒音調査申込受付	防音工事助成申込受付	相談・指導
件 数	37	0	1	1,865

20. 木造住宅耐震化推進事業関係

耐震診断助成 (件)	22
耐震計画等助成 (件)	5
耐震補強工事助成 (件)	5
特定地域での除却工事助成 (件)	19
特定地域での建替え工事助成 (件)	3
耐震シェルター等設置工事助成 (件)	0

21. 耐震調査助成 (非木造) 関係

建築物耐震相談 (件)	455
相 談 会 (日)	2
耐震診断助成 (件)	5
耐震補強設計助成 (件)	2
耐震改修工事等助成 (件)	4
耐震アドバイザー派遣 (件)	3

22. 建築物確認等申請件数

(1) 区

ア 構造別確認関係

構造別申請受付件数	総 数	木 造	鉄骨鉄筋 コンクリート造	鉄筋 コンクリート造	鉄骨造	コンクリート ブロック造	その他
合 計	26	12	0	4	9	0	1
確 認 申 請	16	11	0	1	4	0	0
計 画 通 知	10	1	0	3	5	0	1

イ 確認申請・計画通知関係

種 別		総 数	建築物	建築設備	工作物
確 認	確 認 申 請	17	16	1	0
	確 認	22	21	1	0
	確 認 (計 画 変 更)	5	5	0	0
	中 間 検 査 合 格 証 交 付	5	5	0	0
	検 査 済 証 交 付	23	22	1	0
計 画 通 知	計 画 通 知	22	10	10	2
	適 合 通 知	22	10	10	2
	適 合 通 知 (計 画 変 更)	1	1	0	0
	中 間 検 査 合 格 証 交 付	4	4	0	0
	検 査 済 証 交 付	26	13	11	2

ウ 仮使用認定関係

種 別	総 数	建築物	建築設備	工作物
仮 使 用 認 定	3	3	0	0

(2) 指定確認検査機関

ア 構造別確認関係

構造別確認件数	総 数	木 造	鉄骨鉄筋 コンクリート造	鉄筋 コンクリート造	鉄骨造	コンクリート ブロック造	その他
確 認	1,200	879	0	120	200	0	1

イ 確認件数関係

種 別	総 数	建築物	建築設備	工作物
確 認	1,356	1,200	144	12
確 認 (計 画 変 更)	196	195	0	1
中 間 検 査 合 格 証 交 付	594	594	0	0
検 査 済 証 交 付	1,243	1,103	130	10

23. 建築関係諸証明取扱状況

合 計	住宅家屋証明	確認済証明	道路位置証明
11,944	1,789	6,616	3,539

24. 福祉のまちづくり協議件数

協 議
40

25. 違反建築物処理状況

区分	合計	住宅	併用住宅	共同住宅	併用共同住宅	その他
合 計	11	10	0	1	0	0
処理済	10	9	0	1	0	0
処理中	1	1	0	0	0	0

26. 一斉公開違反建築パトロール実施状況

令和4年10月15日～21日の期間

建築工事現場等の点検件数		7
違反建築物件数		0
事項別違反件数	無確認建築	0
	道路関係違反	0
	建ぺい率違反	0
	高さ斜線違反	0
	用途変更	0
	その他	0
確認表示未揭示建築工事現場件数		5
是正件数指導	合計	0
	工事施行停止	0
	使用禁止	0
	その他	0

27. 危険ながけ、よう壁及びブロック塀の指導状況

(1) 危険ながけ、よう壁

区分	相談	現場調査	文書による指導	改善済
件数	48	23	702	7

(2) がけ・よう壁安全対策

区分	助成		改修専門家派遣
	新築・築造替え	補強	
件数	1	0	5

(3) ブロック塀

区分	相談	現場調査	文書による指導	撤去工事費助成
件数	81	235	767	27

28. 老朽建築物等の指導件数

区 分	相 談	現場調査	文書指導
家 屋	30	30	24
樹木・その他	76	76	41

29. 老朽建築物等対策

区 分	件数・回数
老朽建築物等対策協議会	3 回
緊急安全対策工事	4 件
専門家派遣	4 回
除却費助成	7 件
所有者等調査	4 件

30. 道路関係取扱状況

区 分	件 数	延 長
合 計	10,883	—
指 定		
建築基準法第42条第1項第4号	2	59.32 m
建築基準法第42条第1項第5号	4	100.81 m
取 消 し	1	19.50 m
変 更	5	83.06 m
相 談 件 数	10,871	—

31. 定期報告取扱件数

(1) 特定建築物定期調査報告取扱件数

用 途	件 数
合 計	549
集会場・旅館・ホテル等	12
店舗・飲食店・事務所等	207
共 同 住 宅	120
共同住宅との複合建築物	210

(2) 建築設備定期報告取扱件数

区 分	建物件数	定期報告件数
合 計	1,854	3,113
建築設備（建物）	1,854	-
換 気 設 備	-	584
排 煙 設 備	-	34
非 常 照 明 設 備	-	1,833
給 排 水 設 備	-	662

(3) 昇降機定期報告取扱件数

合 計	小荷物専用昇降機	エレベーター	エスカレーター
4,622	141	4,434	47

(4) 防火設備定期報告取扱件数

区 分	件 数
防 火 設 備	828

32. 建設リサイクル法による届出（通知）件数

区 分	件 数
合 計	1,182
届 出	968
通 知	214

33. エネルギーの使用の合理化に関する法律による届出件数

区 分	件 数
届 出	150

34. 長期優良住宅認定件数

区 分	件 数
認 定	158
変 更 認 定	23
承 認	4
取 消	0

35. 低炭素建築物認定件数

区 分	件 数
認 定	51
変 更 認 定	1
取 消	0

36. 住宅対策審議会

区 分	審議会	専門部会
開 催	0	0

37. 公共住宅募集

(1) 区営住宅募集

区 分	募集戸数	申込者数	倍 率	募集年月日
あ き 家	12	52	4.3	令和4年5月23日～5月30日

(2) 特定区営住宅募集

区 分	募集戸数	申込者数	倍 率	募集年月日
あ き 家 合 計	29	324	11.2	令和5年2月27日～3月6日
単 身 者 向	19	221	11.6	
単身車いす使用者向	2	0	0	
家族向（2人以上）	5	78	15.6	
家族向（3人以上）	3	25	8.3	

(3) 高齢者住宅募集

区 分	募集戸数	申込者数	倍 率	募集年月日
あ き 家 合 計	9	123	13.7	令和4年5月23日～5月30日
単 身 者 向	3	110	36.7	
世 帯 向	6	13	2.2	

(4) 改良住宅募集

区 分	募集戸数	申込者数	倍 率	募集年月日
1 人 ～ 2 人 向	0	0	0	令和4年5月23日～5月30日
2 人 以 上 向	2	31	15.5	

ア 都営住宅等公募申込用紙配布数

区 分	配 布 数
あ き 家 (5月)	3,722
ポ イ ン ト 方 式 (8月)	1,716
単 身 者 向 ・ シ ル ハ ー ビ ョ ー (8月)	2,463
あ き 家 (11月)	3,453
ポ イ ン ト 方 式 (2月)	1,781
単 身 者 向 ・ シ ル ハ ー ビ ョ ー (2月)	2,673

※都民住宅は令和3年度をもって窓口配布が終了した。

イ 都営住宅地元公募事務

区 分	募集戸数	申込者数	倍 率	募集年月日期間
あき家・1人～2人向	1	46	46.0	令和4年5月23日～5月30日
1人～2人向	1	82	82.0	
2人以上向	1	18	18.0	
あき家・1人～2人向	1	73	73.0	令和4年11月24日～12月1日
1人～2人向	1	23	23.0	
1人～2人向	1	3	3.0	
1人～2人向	1	80	80.0	
1人～2人向	1	23	23.0	

ウ UR賃貸住宅パンフレット配布実績

区 分	配布数	配布月日
UR賃貸住宅高優賃あき家	15	毎月13日～26日

38. 住宅情報ネットワーク

区 分	件 数
成 約	1,162

39. マンション対策

区 分	回 数	開 催 日	会 場	入場者数
マンション居住者交流会	1	令和4年12月10日	グリーンホール	10人
マンション個別相談会	3	令和4年7月16日	グリーンホール	8組
		令和4年12月10日	グリーンホール	8組
		令和5年2月12日	文化会館	6組
マンション管理セミナー	1	令和5年2月12日	文化会館	40人

40. 区営住宅

団 地 名	戸 数	移管・竣工年月日
合 計	12団地 595 戸	
常盤台四丁目第2アパート	24	平成5年4月1日
徳丸一丁目アパート	20	平成5年4月1日
赤塚三丁目アパート	31	平成6年4月1日
徳丸二丁目第2アパート	28	平成6年4月1日
舟渡二丁目第3アパート	50	平成7年4月1日
南常盤台二丁目アパート	32	平成9年2月1日
高島平七丁目アパート	88	平成10年2月1日
舟渡一丁目第2アパート	31	平成11年2月1日
西台三丁目アパート	95	平成15年2月1日
前野町三丁目第2アパート	44	平成17年2月1日
小茂根一丁目住宅	66	令和2年10月15日竣工
志村坂下住宅	86	令和4年11月30日竣工

41. 高齢者住宅

住 宅 名	戸 数	開所年月
合 計	13住宅 333戸	
徳丸けやき苑 ※	(単身) 40	平成元年1月
前野けやき苑 ※	(単身) 24	平成元年11月
高島平けやき苑 ※	(単身) 24	平成2年12月
常盤台けやき苑	(単身) 19	平成4年3月
中台けやき苑	(単身) 28	平成4年4月
成増けやき苑	(単身) 9 (世帯) 19	平成5年10月
桜川けやき苑	(単身) 12 (世帯) 18	平成6年9月
小豆沢けやき苑	(単身) 20 (世帯) 10	平成7年5月
大谷口上町けやき苑	(単身・世帯) 23	平成16年5月
小 計	9住宅 246戸	
新蓮根 (U R)	(単身) 22 (世帯) 11	平成5年12月
蓮根三丁目第3 (都営)	(単身) 12 (世帯) 3	平成10年5月
西台一丁目3号棟 (都営)	(単身) 8 (世帯) 12	平成12年5月
西台一丁目5号棟 (都営)	(単身) 14 (世帯) 5	平成19年11月
小 計	4住宅 87戸	

※徳丸けやき苑、前野けやき苑及び高島平けやき苑については、令和4年度中に管理を終了した。

42. 改良住宅

住 宅 名	戸 数	開所年月
合 計	4住宅 60戸	
やよい住宅	10	平成16年3月
かみちょう住宅	21	平成19年3月
かみちょう住宅二号館	27	平成21年3月
かみちょう住宅三号館	2	平成21年3月

まちづくり推進室

1. 不燃化促進関係

事務内容	助成件数	申請件数	建替相談 チラシの配布
件数	0	1	1

2. 木造住宅密集地域整備促進関係

区分	件数・回数
意見交換会及びまちづくり協議会等の開催	2
まちづくりニュースの配布	2

3. 大谷ロ一丁目周辺地区木密地域不燃化特区事業関係

事務内容	説明会等 の開催	まちづくり ニュースの配布	個別訪問	建替え相談 ・助成	測量調査(m)
件数・回数	4	3	22	8	370

4. 緊急避難路整備関係

区分	件数
協定	1
整備	1

5. 大山駅周辺地区のまちづくり

区 分	件数・回数
大山駅周辺地区まちづくりパネル展	1
大山駅東地区駅前周辺地区地区整備計画変更検討会	4
大山町ピッコロ・スクエア周辺地区市街地再開発準備組合 (総会・理事会等)	20
大山町クロスポイント周辺地区市街地再開発組合 (総会・理事会等)	16
まちづくりニュース等の配布	6
不燃化特区事業 建替相談・助成	1

6. 上板橋駅南口駅前地区のまちづくり

区 分	件数・回数
上板橋駅南口駅前東地区市街地再開発組合 (総会・理事会・権利者説明会等)	25
上板橋駅南口駅前西地区市街地再開発準備組合 (総会・理事会・権利者説明会等)	13
まちづくり報告会	1

7. 板橋駅西口地区のまちづくり

区 分	件数・回数
板橋駅西口周辺地区まちづくり説明会	2
板橋駅西口地区市街地再開発組合 (総会・理事会等)	26
まちづくり説明動画公開	1

8. 高島平地域のまちづくり

区 分	件数・回数
まちづくり説明会	4
まちづくり連絡会	3
重点地区意見交換会	2
アンケート調査	4
まちづくりニュースの配布	3
高島平緑地活用社会実験の実施	2
地域防災セミナー (啓発動画の上映)	1

土 木 部

1. 道路・公共溝渠管理関係

(1) 道路認定等関係

種 別	路 線 数	延 長 (m)	面 積 (m ²)
認 定	0	0	0
廃 止	1	0	5
区 域 変 更	16	2	784

(2) 道路用地取得状況

区 分	件 数	延 長 (m)	面 積 (m ²)
合 計	10	684	922
寄 付	7	272	175
無 償 供 用	0	0	0
譲 与	0	0	0
帰 属	0	0	0
所 管 換 え	2	407	738
交 換	1	5	9
買 収	0	0	0

※「所管換え」とは、板橋区の他の部署から土木部に引き継がれた道路用地をいう。

※「帰属」とは、都市計画法に基づく開発行為により、区で管理することになった道路用地をいう。

※「譲与」とは、国や都から無償で譲り受けた道路用地をいう。

(3) 財産処理

種 別	件 数
合 計	3
交 換	1
用 途 廃 止	2

2. 道路・公共溝渠占用関係

(1) 道路占用

種 別	数 量
電 柱 ・ 電 話 柱	26,091本
共 架 電 線	1,955,013m
地 下 管 路 ・ 地 下 電 線	1,712,016m
ガ ス 管	612,809m
電 柱 広 告 物	3,513枚
一 般 占 用 (突 出 含 む)	867件
配 電 塔	36基
電 話 ボ ッ ク ス	46基
公 共 溝 渠 使 用	40件
道 路 占 用 に 伴 う 指 導 及 び 調 査	7,165件

(2) 道路掘さく復旧

種 別	自 費		受 託	
	件 数	数 量(m ²)	件 数	数 量(m ²)
合 計	5,090	129,031	76	752
高 級 舗 装	1,014	33,485	7	279
中 級 舗 装	3,413	81,386	56	322
簡 易 舗 装	418	6,670	8	27
透 水 性 舗 装	245	7,490	5	124

(3) 各種証明関係 (減免を含む)

種 別	件 数
合 計	11,074
道 路 幅 員 証 明	87
道 路 境 界 確 認 証 明	10,987

(4) 道路占用工事調整

種 別	件 数
合 計	249
道路占用工事に伴う各企業との協議	203
道路改修工事に伴う協議	46

(5) 承認工事件数

種 別	件 数
合 計	314
自費工事承認	248
沿道掘さく承認	66

(6) 特殊車両通行関係

種 別	件 数
道路法及び車両制限令に基づく通行許可・協議・認定	766

(7) 屋外広告物許可

種 別	件 数	数 量
合 計	476	
広 告 塔	45	48基
広 告 板	324	1,717基
車 体 利 用 広 告	83	2,256台
小 型 広 告 板	2	2枚
電 柱 利 用	2	3,779枚
標 識 利 用	7	93枚
ア ー チ	4	11基
広 告 幕	6	56張
装 飾 街 路 灯	1	6基
ア ド バ ル ー ン	0	0個
はり紙・はり札等	0	0枚
バス・電車の車体利用 (長方形の枠を利用)	1	47枚
宣 伝 車	1	2台

(8) 違法看板・ポスター撤去実績

種 別	枚 数
合 計	33,093
立 看 板	1
は り 紙	19,720
は り 札	13,371
広 告 旗	1

3. 境界確定関係

(1) 境界確定

種 別	確定延長 (m)
合 計	13,309.90
境 界 確 定	11,247.84
境 界 確 認	2,062.06

(2) 道路台帳平面図整備

種 別	件 数	数 量
現況平面図調整・補正	2	151,728 ^m ²
道 路 管 理 区 域 図	1	4,081 m

(3) 建築確認に係る合議調査関係

種 別	件 数
建 築 確 認 に 係 る 道 路 等 の 調 査	6

(4) 地籍調査事業

地区名称	面積 (k ^m ²)	図根多角点設置	資料調査	地形・復元測量	街区調査立会
小茂根四、五丁目	0.19	—	—	—	○

4. 道路監察関係

(1) 道路監察件数

内 容		管理区分							
		合 計	企業者	区道 管理	南部土木 サービス センター	北部土木 サービス センター	東京都	国	その他
合 計		9 5 5	1 1 6	2 6	2 1 5	1 6 3	3 2	2 4	3 7 9
道路 工事 関係	掘削・復旧状況	7	3	0	0	0	0	0	4
	施工方法等	1 5	1 1	0	1	1	0	0	2
	そ の 他	1 9	5	1	2	6	3	0	2
道路 の 異常	舗 装 状 況	7 4	1 3	6	7	2 3	2	5	1 8
	道路排水施設	4 2	4	1	1 1	1 0	2	2	1 2
	振 動	6 3	2 5	2	8	1 5	3	2	8
	陥 没	3 0	1 1	0	3	1 1	1	0	4
	附属物・占用物	5 7	2 6	3	1 2	1	0	0	1 5
道 路 清 掃		2 4	0	0	8	6	1	0	9
道 路 不 正 使 用 等		7 3	0	4	4	5	2	0	5 8
そ の 他		5 5 1	1 8	9	1 5 9	8 5	1 8	1 5	2 4 7

(2) 影響及び竣工立会い件数

合 計	施 工 者					
	水道局	下水道局	東京ガス	東京電力	NTT	その他
4 1 0	1 0 0	4 1	1 3 9	3 4	5	9 1

(3) 放置自動車撤去件数

件 数	0
-----	---

(4) 放置屋台撤去件数

件 数	0
-----	---

5.自転車対策事業

(1) 有料自転車駐車場利用状況

駐車場名	種 別		自転車利用		バイク利用		合計	
	定期 (件)	当日 (台)	定期 (件)	当日 (台)	定期 (件)	当日 (台)	定期 (件)	当日 (台)
合計	128,057	2,320,485	7,571	97,577	135,628	2,418,062		
浮間舟渡駅	3,199	56,182	297	5,948	3,496	62,130		
板橋駅・板橋駅西口 ※	3,848	161,365	169	4,779	4,017	166,144		
新板橋駅前高架下 ※	1,089	37,488	653	5,522	1,742	43,010		
板橋区役所前駅東・西・南・高架下 ※	6,133	76,027	957	13,704	7,090	89,731		
板橋本町駅第1・第4	3,166	67,913	102	2,035	3,268	69,948		
大和町・YUMEパーク ※	1,569	71,347	53	302	1,622	71,649		
本蓮沼駅・本蓮沼駅第2・第3 ※	2,696	55,184	0	5	2,696	55,189		
志村坂上駅・北 ※	0	70,696	0	0	0	70,696		
志村三丁目駅第1～第5 ※	9,360	185,439	462	8,006	9,822	193,445		
蓮根駅・北・蓮根三丁目 ※	5,335	71,719	653	155	5,988	71,874		
西台駅高架下・東 ※	3,236	56,208	289	3,532	3,525	59,740		
高島平駅第1・第2・東口・西口 ※	13,382	232,061	534	10,138	13,916	242,199		
新高島平駅北・南 ※	770	46,989	258	1,414	1,028	48,403		
高島陸橋交差点・西高島平駅前・南口 ※	4,660	110,571	322	4,244	4,982	114,815		
下板橋駅第1・第2 ※	1,142	49,230	262	1,184	1,404	50,414		
大山駅前・大山駅 ※	3,446	112,347	341	4,116	3,787	116,463		
中板橋駅南口・北口・東 ※	3,054	53,806	0	53	3,054	53,859		
ときわ台駅南口・北口第1～第4 ※	11,277	153,466	472	2,362	11,749	155,828		
上板橋駅北・南口・東・西 ※	7,099	26,183	117	0	7,216	26,183		
徳丸タウンブリッジ・東武練馬駅・東 ※	4,032	67,625	376	10,647	4,408	78,272		
成増駅北口第1・第2・第4・第5・成増公園前 ※	13,987	218,046	806	18,489	14,793	236,535		
成増駅南口・南口第2～第7・成増一丁目 ※	15,213	191,675	359	0	15,572	191,675		
小竹向原駅・小竹向原駅南・北 ※	10,364	148,918	89	942	10,453	149,860		

※駐車場名※印は、コイン式またはゲート式の料金負担延件数を含む。

※定期利用件数は、各月末の定期利用登録者数の積算。

※バイク利用は、排気量125ccを超えるものを含む。

(2) 放置自転車等の撤去等実績

回数等 駅名等	撤去回数			引渡台数			(内) 盗難			返還率		
	自転車	バイク	合計	自転車	バイク	合計	自転車	バイク	合計	自転車	バイク	合計
合計	5,644	53	5,697	2,567	36	2,603	109	0	109	45.5%	67.9%	45.7%
板橋駅	130	0	130	45	0	45	1	0	1	34.6%	—	34.6%
浮間舟渡駅	30	0	30	14	0	14	0	0	0	46.7%	—	46.7%
新板橋駅	43	0	43	15	0	15	1	0	1	34.9%	—	34.9%
板橋区役所前駅	89	0	89	34	0	34	5	0	5	38.2%	—	38.2%
板橋本町駅	389	0	389	220	0	220	11	0	11	56.6%	—	56.6%
本蓮沼駅	58	0	58	16	0	16	0	0	0	27.6%	—	27.6%
志村坂上駅	78	0	78	37	0	37	3	0	3	47.4%	—	47.4%
志村三丁目駅	96	1	97	36	1	37	7	0	7	37.5%	100.0%	38.1%
蓮根駅	77	0	77	31	0	31	1	0	1	40.3%	—	40.3%
西台駅	243	2	245	156	2	158	7	0	7	64.2%	100.0%	64.5%
高島平駅	280	7	287	172	7	179	9	0	9	61.4%	100.0%	62.4%
新高島平駅	32	0	32	5	0	5	0	0	0	15.6%	—	15.6%
西高島平駅	19	0	19	5	0	5	1	0	1	26.3%	—	26.3%
下板橋駅	28	0	28	10	0	10	0	0	0	35.7%	—	35.7%
大山駅	416	0	416	192	0	192	2	0	2	46.2%	—	46.2%
中板橋駅	172	1	173	94	1	95	5	0	5	54.7%	100.0%	54.9%
ときわ台駅	580	3	583	346	3	349	10	0	10	59.7%	100.0%	59.9%
上板橋駅	620	3	623	342	3	345	5	0	5	55.2%	100.0%	55.4%
東武練馬駅	117	0	117	48	0	48	3	0	3	41.0%	—	41.0%
下赤塚駅	352	1	353	206	1	207	7	0	7	58.5%	100.0%	58.6%
成増駅	451	2	453	243	2	245	9	0	9	53.9%	100.0%	54.1%
小竹向原駅	127	0	127	44	1	45	1	0	1	34.6%	—	35.4%
自転車駐車場内	—	18	577	203	12	215	8	0	8	36.3%	66.7%	37.3%
放置禁止区域外	—	15	673	53	3	56	13	0	13	8.1%	20.0%	8.3%

※ 引渡台数は4月から翌3月までの台数であり、前年度の撤去分で4月以降に引き渡したものを含む。

※ 下赤塚駅、成増駅には、それぞれ地下鉄赤塚駅、地下鉄成増駅を含む。

6. 交通安全運動等実施状況

期 間	内 容	参 加 者 数 等
春季・秋季各10日間 (年 間)	春・秋の交通安全運動 街頭啓発 (幕舎) 交通安全区民大会 地域交通安全啓発イベント	39か所 315人 9,539人
(年 間)	小学生交通安全教室 (自転車運転免許証交付)	1,889人
(年 間)	中学生交通安全教室 (交通事故再現体験)	2,457人
(年 間)	幼児交通安全教室	区立 36園
(年 間)	(保育園げんきっ子トラフィックスクール)	私立 7園 (実施回数86回)
10、11月	交通安全PR (区民まつり・農業まつり)	3,400人

7. 交通安全施設整備

種 別	数 量
道路反射鏡設置	2基
各種標識設置	2基
カラーロード舗装設置	49.0㎡
交差点及び坂路すべり止め	54.5㎡
各種防護柵設置	△1.5m
視覚障害者誘導標設置	1か所
自発光鋸設置	1基

8. 交通安全施設補修

種 別	件 数
道路反射鏡、各種標識等補修等	199

9. 街灯修理

内 容	件 数
街 灯 修 理	475

10. 道路工事状況

種 別	実 績
道路補修工事（一般舗装）	35,097 m ²
道路補修工事（透水性舗装）	4,249 m ²
橋りょう塗装	3橋
橋りょう補修	5橋

11. 道路維持工事

件 名	種 別	実 績
緊急維持工事	舗装補修	4,936 m ²
	側溝補修	347 m
	取付管補修	14か所
	集水桝補修	35か所
道路清掃委託	雨水桝浚渫（一般）	6,631か所
	雨水桝浚渫（浸透性）	183か所
	取付管浚渫	44か所
	街渠機械清掃	2,325 km
	歩道清掃	245,490 m ²

12. 私道整備助成

件 数	面積（m ² ）
14	1,132.5

13. 私道排水設備助成

件 数	延長（m）
7	157.3

14. 河川維持事業実施状況

事業名	実施期間	回数
河川投棄物回収	4月～3月	8

15. 樹木害虫駆除

処理箇所	薬剤散布件数
街路樹	9
公園	34

16. 空閑地適正管理指導

合計	雑草	樹木	ゴミ	その他	草刈機貸出件数
39	29	0	0	0	10

17. 公園用地取得状況

区分	箇所数	面積 (m ²)
土地開発公社用地買収 (買戻)	0	0

18. 公園等新增設改修

区分	新設	増設	改修
公園等	0	0	3

19. 公園特殊施設利用状況

施設名	件数
見次公園ポータル場	2,498
水車公園茶室	573

20. こどもの池利用状況

運 営 施 設 数	利 用 人 員
15	13,110

21. 公園等施設利用状況

施 設 名	利 用 人 員
板橋（交通）公園	112,228
城北（交通）公園	132,890
こども動物園（本園）	397,496
こども動物園（分園）	209,061
水車公園	12,030
氷川つり堀公園	27,909
赤塚植物園	72,701

22. 保存樹木・樹林・竹林・生垣指定

分 類	指 定 数 量
保 存 樹 木	1,689本
保 存 樹 林	30,462.57㎡
保 存 竹 林	853.99㎡
保 存 生 垣	3,225.10m

23. 緑化指導

件 数	98

24. 民間施設緑化助成

種 類	接道部緑化助成					屋上緑化助成 (㎡)
	高木 (本)	中木 (本)	低木 (株)	生垣助成 (m)	ブロック等撤去 (㎡)	
数 量	0	22	0	0	0	0

25. 緑化啓発事業

(1) グリーンフェスタ

区 分	期 日	場 所	対 象	参加人員
グリーンフェスタ2022	5月14日～15日	赤塚植物園	区 民	2,593

(2) 展示会等

区 分	回 数	期 日	場 所	対 象	参加人員
展 示 会	8	5月～3月	赤塚植物園	区 民	2,550
講 習 会	7	11月～2月			101
観 察 会	7	4月～3月			64

26. 街路樹・歩道緑地帯

区 分	高木数(本)	樹 種
街路樹・歩道緑地帯	8,653	ハナミズキほか

会 計 管 理 室

1. 公金取扱手数料

(1) 収納手数料

	件 数	金 額
合 計	2,194,539	53,038,662
銀 収	1,169,584	7,467,692
局 収	394,224	2,137,234
特 局 収	64	10,818
コ ン ビ ニ 収	559,780	37,470,840
モ バ イ ル レ ジ 収	8,196	1,002,936
電 子 マ ネ ー 収	50,059	3,699,894
ク レ ジ ッ ト 収	12,608	1,228,128
受 託 証 券 等 手 数 料	24	21,120

- ※ 銀 収 = 銀行、信用金庫、農業協同組合、信用組合等による収納
- 局 収 = ゆうちょ銀行・郵便局(都内、関東各県及び山梨県所在)による収納
- 特 局 収 = ゆうちょ銀行・郵便局による収納
- コ ン ビ ニ 収 = コンビニエンスストアによる収納
- モ バ イ ル レ ジ 収 = 携帯電話等を利用したインターネットバンキングによる収納
- 電 子 マ ネ ー 収 = 携帯電話等を利用した電子マネーによる収納
- ク レ ジ ッ ト 収 = 携帯電話等を利用したクレジットによる収納
- 受 託 証 券 等 手 数 料 = 有価証券の納付委託に関わる手数料

※ 電子マネー、クレジット収納は令和3年1月から運用を開始した。

(2) 支払手数料

	件 数	金 額
合 計	755,939	33,289,575
口 座 振 替 (銀 行 等)	755,939	33,289,575
送 金 払 (小 為 替)	0	0

※ みずほ銀行口座振替分については、無料のため件数に含まれていない。

(3) その他手数料

	件 数	金 額
合 計	3,494	725,890
両 替 手 数 料	156	175,120
ペイジー口座振替受付手数料	3,338	550,770

※ ペイジー口座振替受付手数料 = 「ペイジーを利用した口座振替契約受付サービス」により、
口座振替契約が成立した場合にかかる手数料

2. 支出命令書等執行状況

区 分	支 出 命 令 書 等						小 切 手 発 行 件 数
	件 数	執 行 内 訳					
		窓 口 払	口 座 払	払 込	歳 出 戻 入	そ の 他	
合 計	66,839	95	58,381	5,089	2,996	278	283
区 一 般 会 計	62,775	88	55,548	4,304	2,614	221	283
国民健康保険 事業特別会計	1,483	2	818	275	358	30	-
介護保険事業 特別会計	1,092	1	771	271	22	27	-
後期高齢者医療 事業特別会計	131	0	59	70	2	0	-
東武東上線 連続立体化事業 特別会計	22	1	20	1	0	0	-
雑 部 金 歳 入 還 付	1,336	3	1,165	168	-	0	-

※ 小切手発行件数については、会計の区別なく区総合として処理(区一般会計に記載)。

※ その他には、職員給与のシステム処理件数等が含まれる。

Ⅲ 執 行 機 関

行政委員会及び委員事務局

- (1) 教育委員会事務局
- (2) 選挙管理委員会事務局
- (3) 農業委員会事務局
- (4) 監査委員事務局

教育委員会事務局

1. 教育委員会開催状況

種 別	回 数
合 計	26
定 例 会	23
臨 時 会	3

2. 議案・請願・陳情取扱状況

種 別	教育委員会に提出されたものの件数
合 計	48
議 案	46
請 願	2

3. 規則・訓令制定状況

種 別	合 計	内 訳		
		制 定	改 正	廃 止
規 則	26	0	26	0
訓 令	10	0	10	0

4. 告示状況

種 別	件 数
告示簿に登載されたもの	28

5. 教育懇談会等開催状況

種 別	回 数
保 護 者	1
中 学 生	0

6. 教育広報発行状況

号 数	発 行 月 日	発 行 部 数	主 要 記 事
108	4 月 16 日	168,800	「いたばし学び支援プラン2025」を策定しました 令和4年度教育予算の概要をお知らせします
109	9 月 5 日	37,500	学校における働き方改革について 区立中学校の生徒がほっとできる居場所を紹介します
110	1 月 10 日	37,500	全国学力・学習状況調査の結果と今後の取組について 板橋区教科等指導専門官 ～授業革新をめざして～

※108号は「広報いたばし」との合併号として発行。109号・110号は教育広報単独での発行。

7. 学校管理業務委託状況

種 別	件 数	種 別	件 数
学校警備業務委託	75校・1園	学校用務業務委託	41校(小28中12)・1園
学童擁護業務委託	152 か所	学校定期清掃委託	16校(小6中10)

8. 学校施設補修工事実施状況

(1) 緊急補修

(件数)

補修内容	計	校舎 (教室整備・ 損傷補修 壁・設備)	体育館 (屋根・ 設備 他)	給排水 (漏水・ 排水・ 詰り)	電気 (受変電・ 照明設備 改修他)	給食室 (リフト・ 給水・給湯 ・換気)	プール (給水管 改修他)	その他 (校庭・ 門扉他)
合計	7	6	0	1	0	0	0	0
小学校	7	6	0	1	0	0	0	0
中学校	0	0	0	0	0	0	0	0

(2) 一般補修 (定期検査によるもの及びその他小規模補修)

補修内容	計	校舎 (教室整備・ 損傷補修 壁・設備 塗装 他)	体育館 (雨漏り・ 屋根・ ランプ・ 設備他)	給排水 (漏水・ 排水・ 詰り他)	電気 放送設備 (漏電・ 回路他)	給食室 (リフト・ 給排水・床 ・換気他)	プール (塗装・ ろ過機・ 給排水 他)	その他 (門・ 外柵・ 校庭他)
合計	288	117	30	38	6	38	30	29
小学校	177	79	10	29	4	19	20	16
中学校	111	38	20	9	2	19	10	13

(3) 年間計画による補修

補修内容	計	校舎 (外壁・ 屋上・ 内装・ 建具)	体育館 (床・ 塗装・ サッシ 等)	プール (塗装・ ろ過器・ 給排水)	校庭 (整地・ 排水 他)	給食室 (床・ 給排水・ ガス 等)	給排 水・ガ ス (校舎・ 体育館 等)	電気 (校舎・ 体育館の 放送設備 等)	既存校舎 改修 (建築・ 給排水・ 電気等)	その他 (門・ 外柵・ 塀等)
合計	164	82	5	5	2	18	12	24	0	16
小学校	120	62	4	3	2	15	9	16	0	9
中学校	44	20	1	2	0	3	3	8	0	7

9. 学校施設改築・改修工事実施状況

(校数)

工事内容	計	校改	舎築 校増	舎築 校増 (賃貸借)	舎築 長寿命 化修	校舎 トイレ 改修	外壁改修 ・屋上 防水工事
合計	24	0	0	3	0	13	8
小学校	20	0	0	3	0	12	5
中学校	4	0	0	0	0	1	3

10. 児童・生徒数及び学級数（令和4年5月1日）

(1) 小学校・特別支援学校

学校名	学級数	児童数
合 計	768 (37) (10)	23,386 [11,295] (261) (131)
志 村 小	14 (3)	411 [186] (22)
志村第一小	12	391 [185]
志村第二小	18	545 [269]
志村第三小	15 (4)	429 [210] (54)
志村第四小	22	706 [337]
志村第五小	15	464 [216]
志村第六小	20 (3)	616 [293] (24)
前 野 小	18	531 [241]
中 台 小	12 (4)	344 [163] (28)
舟 渡 小	18	507 [250]
新 河 岸 小	6	155 [70]
富士見台小	13	411 [216]
蓮 根 小	17 (2)	531 [276] (14)
蓮根第二小	18	541 [265]
志村坂下小	18	608 [294]
北 前 野 小	12	311 [157]
緑 小	12	345 [165]
若 木 小	17	554 [265]
板橋第一小	18	546 [273]
板橋第二小	6	199 [89]
板橋第四小	17	500 [251]
板橋第五小	13	412 [205]
板橋第六小	13	362 [185]
板橋第七小	10 (3)	293 [155] (23)
板橋第八小	11	308 [139]
板橋第十小	18	579 [282]
金 沢 小	27	940 [466]
中 根 橋 小	13	363 [176]
加 賀 小	14 (2)	404 [189] (13)
上 板 橋 小	8 (4) (3)	208 [96] (29) (33)
上板橋第二小	13	368 [185]
上板橋第四小	14	404 [184]
常 盤 台 小	18	595 [287]
桜 川 小	20	637 [299]
弥 生 小	11 (3)	296 [143] (22)
大 谷 口 小	12	368 [183]
向 原 小	10	274 [132]
赤 塚 小	20	656 [320]
成 増 小	18	593 [301]
赤塚新町小	8 (4)	210 [76] (25)

特別支援教室	
拠点校	巡回校
志村第三	志村第一
	志村第二
58	加賀
中台	富士見台
	上板橋第四
80	桜川
蓮根第二	舟渡
	蓮根
49	高島第六
志村坂下	志村
	志村第四
69	志村第六
緑	前野
	北前野
54	若木
板橋第二	板橋第四
	板橋第五
47	板橋第七
板橋第八	板橋第一
	金沢
61	中根橋
板橋第十	上板橋第二
	大谷口
40	向原
弥生	板橋第六
	上板橋
55	常盤台
成増	赤塚
	赤塚新町
55	成増ヶ丘
下赤塚	北野
	徳丸
52	
高島第二	志村第五
	新河岸
52	紅梅
高島第三	三園
	高島第一
47	高島第五
合計	
719	

※拠点校名の下にある数字は特別支援教室の児童数で、左記学校毎の児童数の内数

学校名	学級数	児童数
紅梅小	21	705 [345]
北野小	23	726 [353]
成増ヶ丘小	23	727 [333]
下赤塚小	18	546 [266]
徳丸小	18 (3)	494 [244] (20) ※ [] 内は女子で内数
三園小	19	577 [280] () 内は知的障がい特別支援学級で外数
高島第一小	12 (2)	361 [169] (15) () 内は聴覚・言語学級で学級数は外数
高島第二小	12 (4)	358 [164] (26) 児童数は内数
高島第三小	12	370 [188]
高島第五小	7	168 [87]
高島第六小	14 (3)	439 [192] (44)
天津わかしお	4	24 [8] ※天津わかしお学校は合計から除く

(2) 中学校

学校名	学級数	生徒数	特別支援教室	
			拠点校	巡回校
合計	265 (25)	9,170 [4,392] (179)		
板橋第一中	10 (4)	344 [162] (29)	33	板橋第五 加賀 志村第一
板橋第二中	11	367 [178]		志村第二
板橋第三中	13	448 [205]		志村第三
板橋第五中	5	134 [55]	32	志村第四
加賀中	11	410 [191]		上板橋第二 板橋第一 板橋第二
志村第一中	18	655 [322]	42	中台
志村第二中	10	339 [176]		上板橋第一
志村第三中	15 (2)	487 [231] (16)	42	上板橋第三
志村第四中	15 (5)	520 [258] (37)		赤塚第一 赤塚第二 赤塚第三
志村第五中	10	307 [148]	30	西台
西台中	15	548 [258]		高島第一 高島第二
中台中	13	485 [241]	34	
上板橋第一中	8 (4)	259 [117] (28)		
上板橋第二中	10	335 [164]		
上板橋第三中	12 (4)	396 [158] (31)		
桜川中	10	330 [184]		
赤塚第一中	14 (2)	523 [265] (10)		
赤塚第二中	15	573 [266]		
赤塚第三中	19	713 [332]		
高島第一中	9 (2)	294 [136] (14) ※ [] 内は女子で内数		
高島第二中	10	301 [135] () 内は知的障がい特別支援学級で外数		
高島第三中	12 (2)	402 [210] (14)		
合計			213	

※拠点校名の下にある数字は特別支援教室の生徒数で、左記学校毎の生徒数の内数

11. 入学予定校変更希望制の実施状況

(1) 入学予定校変更希望の状況

	対象者数	入学予定校変更希望者数
小学校	4,064 人	411 人
中学校	4,002 人	730 人

12. 要保護及び準要保護児童・生徒の保護者に対する就学援助費事業

内訳 小・中別	援助費目	支給対象者	支給額 (円)	支給人員 (人)
	計		434,719,952	—
小 学 校	修学旅行費	6年 (要・準)	11,620,606	865
	修学旅行支度金	6年 (準)	1,838,400	766
	学校行事費	全学年 (要・準)	9,119,580	4,660
	学用品費	全学年 (準)	76,215,568	4,188
	入学準備金	新小学1年 (準)	17,768,880	348
		1年 (準)	14,716,405	310
		6年(新7年) (準)	41,760,000	696
	通学費	特別支援学級等 (準)	198,983	32
	学校給食費	全学年 (準)	198,612,317	4,188
	医療費	全学年 (要・準)	0	0
	宿泊施設費	4年～6年 (要・準)	0	0
	卒業アルバム購入費	6年 (要・準)	9,020,000	820
	移動教室費	5年 (要・準)	2,964,213	743
オンライン学習通信費	全学年 (準)	50,885,000	4,188	

内訳 小・中別	援助費目	支給対象者	支給額 (円)	支給人員 (人)
	計		344,194,155	—
中 学 校	修学旅行費	9年 (要・準)	54,613,918	899
	修学旅行支度金	9年 (準)	3,100,420	779
	学校行事費	全学年 (要・準)	12,253,760	2,691
	学用品費	全学年 (準)	76,836,664	2,355
	入学準備金	7年 (準)	2,703,500	50
		特別支援学級等 (準)	238,138	29
	通学費	特別支援学級等 (準)	238,138	29
	学校給食費	全学年 (準)	133,567,746	2,355
	医療費	全学年 (要・準)	0	0
	宿泊施設費	7または8年 (要・準)	15,340,123	446
	卒業アルバム購入費	9年 (要・準)	8,060,800	916
	移動教室費	7または8年 (要・準)	8,039,137	806
	体育実技用具費	全学年 (要・準)	1,173,949	273
オンライン学習通信費	全学年 (準)	28,266,000	2,355	

※7年(中学1年生)、8年(中学2年生)、9年(中学3年生)

13. 私立幼稚園の補助金対象者等

(1) 私立幼稚園等園児保護者負担軽減補助金

ア 保護者負担軽減補助金

※私立幼稚園・特定教育・保育施設

(第一子)

年齢 補助金額 (限度額)	対象者延人数					計
	満3歳児	3歳児	4歳児	5歳児	就学猶予	
① 13,200 円	5 人	72 人	166 人	237 人	0 人	480 人
② 10,200 円	40 人	346 人	479 人	541 人	0 人	1,406 人
③ 8,800 円	72 人	634 人	628 人	779 人	0 人	2,113 人
④ 8,800 円	187 人	3,267 人	3,815 人	4,916 人	0 人	12,185 人
⑤ 8,800 円	56 人	1,157 人	1,116 人	1,563 人	0 人	3,892 人
⑥ 8,800 円	204 人	2,980 人	4,085 人	4,990 人	0 人	12,259 人

(第二子)

年齢 補助金額 (限度額)	対象者延人数					計
	満3歳児	3歳児	4歳児	5歳児	就学猶予	
① 13,200 円	0 人	41 人	89 人	98 人	0 人	228 人
② 13,200 円	4 人	210 人	242 人	258 人	0 人	714 人
③ 8,800 円	18 人	306 人	192 人	274 人	0 人	790 人
④ 8,800 円	165 人	2,300 人	2,181 人	2,035 人	0 人	6,681 人
⑤ 8,800 円	60 人	1,022 人	920 人	691 人	0 人	2,693 人
⑥ 8,800 円	239 人	2,510 人	2,872 人	2,748 人	0 人	8,369 人

(第三子以降)

年齢 補助金額 (限度額)	対象者延人数					計
	満3歳児	3歳児	4歳児	5歳児	就学猶予	
① 13,200 円	0 人	36 人	40 人	24 人	0 人	100 人
② 13,200 円	0 人	125 人	129 人	130 人	0 人	384 人
③ 13,200 円	2 人	69 人	62 人	86 人	0 人	219 人
④ 12,600 円	6 人	215 人	117 人	29 人	0 人	367 人
⑤ 12,000 円	17 人	126 人	34 人	19 人	0 人	196 人
⑥ 8,800 円	36 人	372 人	177 人	41 人	0 人	626 人

※①～⑥の対象基準

対 象 基 準	
①	生活保護世帯
	区民税所得割非課税世帯のうちひとり親世帯等
②	区民税所得割非課税世帯
	区民税所得割課税額77,100円以下の世帯のうちひとり親世帯等
③	区民税所得割課税額が、77,100円以下の世帯
④	区民税所得割課税額が、211,200円以下の世帯
⑤	区民税所得割課税額が、256,300円以下の世帯
⑥	上記の額を超える世帯

※幼稚園類似施設

(第一子)

補助金額 (限度額)	年齢	対象者延人数				計
		満3歳児	3歳児	4歳児	5歳児	
① 38,900 円		0 人	0 人	0 人	0 人	0 人
② 35,900 円		0 人	0 人	0 人	0 人	0 人
③ 34,500 円		0 人	0 人	0 人	0 人	0 人
④ 34,500 円		0 人	0 人	0 人	0 人	0 人
⑤ 34,500 円		0 人	0 人	0 人	0 人	0 人
⑥ 34,500 円		0 人	0 人	0 人	0 人	0 人

(第二子)

補助金額 (限度額)	年齢	対象者延人数				計
		満3歳児	3歳児	4歳児	5歳児	
① 38,900 円		0 人	0 人	0 人	0 人	0 人
② 38,900 円		0 人	0 人	0 人	0 人	0 人
③ 34,500 円		0 人	0 人	0 人	0 人	0 人
④ 34,500 円		0 人	0 人	0 人	0 人	0 人
⑤ 34,500 円		0 人	0 人	0 人	0 人	0 人
⑥ 34,500 円		0 人	0 人	0 人	0 人	0 人

(第三子以降)

補助金額 (限度額)	年齢	対象者延人数				計
		満3歳児	3歳児	4歳児	5歳児	
① 38,900 円		0 人	0 人	0 人	0 人	0 人
② 38,900 円		0 人	0 人	0 人	0 人	0 人
③ 38,900 円		0 人	0 人	0 人	0 人	0 人
④ 38,300 円		0 人	0 人	0 人	0 人	0 人
⑤ 37,700 円		0 人	0 人	0 人	0 人	0 人
⑥ 34,500 円		0 人	0 人	0 人	0 人	0 人

※①～⑥の対象基準

対 象 基 準	
①	生活保護世帯
	区民税所得割非課税世帯のうちひとり親世帯等
②	区民税所得割非課税世帯
	区民税所得割課税額77,100円以下の世帯のうちひとり親世帯等
③	区民税所得割課税額が、77,100円以下の世帯
④	区民税所得割課税額が、211,200円以下の世帯
⑤	区民税所得割課税額が、256,300円以下の世帯
⑥	上記の額を超える世帯

イ 入園料補助金

補助金額 (限度額)	50,000 円	対象者 延人数	1,586 人
---------------	----------	------------	---------

(2) 施設等利用給付

月額25,700円(限度額)

	満3歳児	3歳児	4歳児	5歳児	合計
人数	124 人	1,052 人	1,181 人	1,291 人	3,648 人
支給額	23,068,594 円	313,692,290 円	352,702,565 円	388,348,309 円	1,077,811,758 円

(3) 施設等利用給付 預かり保育事業分

幼稚園の預かり保育利用料のうち、日額450円×利用日数 月額11,300円(限度額)を補助

※ただし、第3号認定は月額16,300円(限度額)

※在籍園の平日の預かり保育事業の提供時間数が8時間未満又は年間(平日・長期休業日・休日の合計)

開所日数が200日未満の場合は、認可外保育施設等の利用料も補助対象経費となる。

	満3歳児	3歳児	4歳児	5歳児	合計
人数	3 人	432 人	500 人	560 人	1,495 人
支給額	110,600 円	19,122,045 円	22,013,140 円	24,303,102 円	65,548,887 円

(注) 子ども・子育て支援法第78条第1項に定める時効消滅前の施設等利用費の請求があった場合は、過年度の利用料分についても給付を行う。人数・支給額には過年度分も合算している。

(4) 副食費 補足給付補助

幼稚園の給食費のうち、副食費(おかず代・牛乳代)に係る費用を月額4,500円(限度額)まで補助

	77,101円未満 世帯	第3子以降世帯	合計
人数	372 人	49 人	421 人
支給額	6,274,616 円	816,662 円	7,091,278 円

(5) 私立幼稚園等助成

ア 教育環境整備費等補助金

助成内容	助成額(単価)	対象数
園 割 額	981,900 円	32 園
学 級 割 額	29,700 円	208 学級
園 児 割 額	450 円	4,686 人

イ 私立幼稚園協会補助金

助成額 450,000円

ウ 預かり保育推進補助金

助成内容	補助区分	助成額	対象数
実施日数補助	30～100日未満/年額100,000円	100,000 円	1 園
	100～150日未満/年額150,000円	0 円	0 園
	150～200日未満/年額200,000円	800,000 円	4 園
	200日以上/年額300,000円	3,900,000 円	13 園
預かり保育人数補助	300人未満/月額100,000円	17,630,000 円	9 園
	300～500人未満/月額150,000円		
	500人以上/月額170,000円		
通年実施補助	年額2,000,000円	14,000,000 円	7 園

※通年実施補助の年度途中実施は、減額。

エ 要支援児教育費補助金

助成内容	補助単価(月額)	助成額	対象数
重 度	40,000 円	32,000,000 円	68 人
軽 度	35,000 円	57,855,000 円	141 人

(6) 区立幼稚園

ア 現況

令和4年5月1日現在

園名	年齢	合計		3歳児		4歳児		5歳児	
		学級数 (学級)	幼児数 (人)	学級数 (学級)	幼児数 (人)	学級数 (学級)	幼児数 (人)	学級数 (学級)	幼児数 (人)
高 島		5	47 [24]	2	11 [5]	2	17 [8]	1	19 [11]

イ 新入園児（令和4年4月入園）応募状況

園名	区分	募集人員 (人)	応募人員 (人)	決定人員 (人)
高 島		70	29 [13]	29 [13]

※ [] 内は女子で内数

14. 児童・生徒検診等実施状況

(1) 児童・生徒結核検診状況

区分	精密検査	
	一次	二次
合 計	209	5
小学校	161	3
中学校	48	2

(2) 幼児・児童・生徒尿検査状況

区分	第一次検査		第二次検査		第三次検査	
	検査人員	陽性者数	検査人員	陽性者数	検査人員	陽性者数
合 計	32,757 (63)	1,309 (0)	1,178 (0)	479 (0)	381	228
幼稚園	47	1	1	1	1	1
小学校	23,538 (63)	667 (0)	604 (0)	266 (0)	212	130
中学校	9,172	641	573	212	168	97

※ () 内は天津わかしお学校分の延人数で外数

※ 三次は（腎機能・糖尿）の延人数

(3) 児童・生徒心臓検診状況

区分	精 密 検 診				専 門 医 検 診		
	検 査 人 員	指 導 区 分			検 査 人 員	指 導 区 分	
		要 観 察	要 専 門 医	管 理 不 要		要 観 察	管 理 不 要
合 計	252 (0)	170 (0)	2 (0)	80 (1)	2 (0)	2 (0)	0 (0)
小 学 校	149 (0)	105 (0)	0 (0)	44 (1)	0 (0)	0 (0)	0 (0)
中 学 校	103	65	2	36	2	2	0

※ () 内は天津わかしお学校分の延人数で外数

(4) 児童・生徒心臓スクリーニング検査状況

ア 第一次検診

区分	検 査 人 員	検 査 結 果			
		要 二 次	異 常 な し	管 理 中	管 理 不 要
合 計	14,055 (6)	507 (0)	12,941 (6)	153	454
小 学 校	7,983 (6)	292 (0)	7,387 (6)	108	196
中 学 校	6,072	215	5,554	45	258

※ () 内は天津わかしお学校分の延人数で外数

イ 第二次検診・専門医検診

区分	第 二 次 検 診						専 門 医 検 診			
	検 査 人 員	指 導 区 分					検 査 人 員	指 導 区 分		
		要 観 察	要 専 門 医	管 理 不 要	要 受 診	主 治 医 管 理 中		要 観 察	管 理 不 要	要 受 診
合 計	490	89	5	392	0	0	5	4	1	0
小 学 校	285	44	2	237	0	0	2	2	0	0
中 学 校	205	45	3	155	0	0	3	2	1	0

※ 小学校で2名、中学校で2名が超音波検査未受診のため未判定

(5) 児童・生徒呼吸器疾患スクリーニング検診実施状況

区分	検 査 人 員	指 導 区 分				
		異 常 な し	要 治 療 継 続	要 定 期 受 診	症 状 が あ れ ば 要 受 診	要 受 診 (分 析 ・ 判 定)
合 計	10,888	8,813	209	219	1,603	44
小 学 校	7,867	6,343	175	175	1,150	24
中 学 校	3,021	2,470	34	44	453	20

(6) 児童・生徒生活習慣病予防検診実施状況

区分	精密検診		精密検診（指導）		
	検査人員	指導区分	検査人員	指導別受診数	
		要二次		集団指導	個別指導
小・中別					
合計	857（2）	342	212	205	7
小学校	496（2）	184	133	130	3
中学校	361	158	79	75	4

※（ ）内は天津わかしお学校分で外数

(7) 児童・生徒脊柱側弯症検診実施状況

区分	第一次検診				第二次検診	総合判定			
	モアレ撮影		専門医診察			検査人員	異常なし	経過観察	要定期的検査
	検査人員	要二次検診	検査人員	要二次検診					
小・中別									
合計	3,373	462	92(0)	32	449	7	131	188	123
小学校	—	—	92(0)	32	32	0	13	6	13
中学校	3,373	462	—	—	417	7	118	182	110

※（ ）内は天津わかしお学校分で外数

(8) 生徒貧血検査実施状況

区分	第一次検診					第二次検診			
	検査人員	指導区分				検査人員	指導区分		
		要二次	要受診	要観察	異常なし		要医療	要観察	異常なし
中学校	3,155	35	45	266	2,862	23	20	3	0

※第一次検診の指導区分の値について、「貧血」と「血小板多少」の結果が異なる場合に重複計上が生じるため、合算値と検査人員の値が一致しない。

15. 日本スポーツ振興センター給付状況

区 分	幼稚園		小学校		中学校	
	給付件数	給付金額	給付件数	給付金額	給付件数	給付金額
合 計	3	18,092	816	5,472,795	769	5,828,464

16. 小学校・天津わかしお学校・中学校の教職員検診状況

内 容	受 診 者
循 環 器 系 検 診 ※肺がん健診含む	延 4,889
消 化 器 系 検 診	延 619
結 核 検 診	延 1,952
婦 人 健 康 診 断	延 1,101
大 腸 が ん 検 診	732
特別支援学級教諭腰痛検査	0
V D T 健 康 診 断	延 2,178
健康診断（天津わかしお学校）	延 44
細菌検査（天津わかしお学校）	延 234
骨 粗 鬆 症 検 診	32
C 型 肝 炎	37

17. 学校給食

(1) 事業状況

事 業 名	実施回数	実施延人数
会 計 年 度 学 校 栄 養 士 研 修 会	2	99
小 中 学 校 調 理 講 習 会	1	32
衛 生 管 理 講 習 会	2	165
各 種 講 習 会	3	149
小 学 校 献 立 作 成 部 会	23	578
中 学 校 献 立 連 絡 会	11	40
物 資 調 査 部 会	2	73
各 種 検 討 会	9	41
調 理 品 細 菌 検 査 ・ 食 材 料 検 査	2	—
給 食 調 理 関 係 者 腸 内 細 菌 検 査	24	2,537
学 校 給 食 週 間 事 業	—	—
学 校 給 食 展	—	—

(2) 給食1食平均栄養所要量及び摂取量

区 分		熱量	蛋白質	脂肪	カルシウム	鉄	ビタミンA	ビタミンB1	ビタミンB2	ビタミンC	1回あたり 食材料費 (円)
		kcal	g	g	mg	mg	μgRE	mg	mg	mg	
小	低学年	所要量 547～ 617	17.8～ 30.9	12.2～ 20.6	334	2.3	184	0.36	0.39	22	231
		摂取量	556	23.0	18.5	331	2.1	218	0.50	0.51	
学	中学年	所要量 611～ 689	19.9～ 34.5	13.6～ 23.0	350	2.7	200	0.40	0.40	25	252
		摂取量	620	25.4	20.1	346	2.4	239	0.56	0.54	
校	高学年	所要量 690～ 778	22.4～ 38.9	15.3～ 25.9	370	3.1	220	0.45	0.41	29	267
		摂取量	699	28.4	22.1	365	2.8	265	0.64	0.58	
中 学 校	所要量	772～ 888	26.9～ 41.5	18.4～ 27.6	420	3.7	300	0.50	0.60	35	319
	摂取量	786	31.5	26.6	383	3.1	327	0.69	0.63	39	

(3) 米飯給食実施状況

区 分	学校数	実施率	実施回数 (週当たり)
小学校	51 校	100 %	3.42 回
中学校	22 校	100 %	3.39 回

(4) 給食調理業務委託実施状況

区 分	学校数	実施校	うち令和4年度 新規実施校
小学校	51 校	48 校	0 校
中学校	22 校	20 校	0 校

18. 生涯学習の推進

(1) 学習情報提供用印刷物発行

名 称	発行部数	提供方法
学習・スポーツガイド(春夏号)	135	生涯学習課・地域センター等に閲覧用として設置
学習・スポーツガイド(秋冬号)	135	生涯学習課・地域センター等に閲覧用として設置

※令和3年度より冊子配布から閲覧用設置に変更した。

(2) 大学公開講座開催

実施大学	講座名(テーマ)	回数	延参加者数
休止中	—	—	—

※新型コロナウイルス感染症拡大防止のため休止

(3) 一時保育集中管理

保育付事業数	保育者派遣回数	保育者延派遣人員
30	60	171

(4) 生涯学習講座開催

講座名(テーマ)	会場	回数	参加者数
休止中	—	—	—

※新型コロナウイルス感染症拡大防止のため休止

(5) 中高生勉強会

実施箇所数	実施回数	延参加者数
5	200	1,518

(6) 生涯学習出前講座派遣

分野	派遣回数
合計	7
板橋区の歴史や文化について	3
身近な区政	1
選挙	—
健康	—
介護・福祉等	1
子ども・教育	—
暮らし・住まい・生活環境	—
環境問題	2

(7) 高齢者大学校（板橋グリーンカレッジ）実施状況

課程数	延回数	受講生数(聴講生除く)
5 コース	90	265

(8) 高齢者大学校（板橋グリーンカレッジ）大学院実施状況

課程数	延回数	受講生数
3 コース	39	53

(9) 区民企画による公開講座実施状況

講座名	回数	参加者数
区民公開講座	—	—

※新型コロナウイルス感染症拡大防止のため中止

19. 青少年健全育成関係事業

(1) 青少年委員活動

事業名	回数
総会	1
定例会	5 (内 オンライン1回)
役員者会	6 (内 オンライン1回)
研修会	2
青少年委員だより発行	3
ジュニアリーダー体験学習	287

(2) 家庭教育学級の開催

学級名	公開講座数	平均視聴者数
家庭教育学級 (オンライン)	4	1,392

(3) いきいき寺子屋事業実施

区分	実施校	実施回数	参加児童・生徒数
合計	53	1,440	52,248
小学校	48	1,310	50,764
中学校	5	130	1,484
幼稚園	0	0	0

※ 推進校(小学校47校 中学校5校)

(4) 生活習慣の形成支援

事業名	概要
生活習慣チェックシート	身に付けたい生活習慣の定着を促すことを目的として、3・4・5歳児と中学校入学を控えた児童（第6学年）を対象に、年齢別の生活習慣チェックシートを作成・配付した。

(5) 青少年健全育成地区委員会

事業名	活動数	延参加者数
青少年健全育成地区委員会事業（18地区）	238	97,185

(6) 青少年健全育成活動

行事名	実施月日	参加者数	会場
親子たこあげ大会	4月29日（※中止）	—	荒川戸田橋緑地野球場
少年野球親善大会	7月29日～8月2日	503	小豆沢・城北野球場

※親子たこあげ大会は、新型コロナウイルス感染症拡大防止のため中止

(7) 青少年表彰事業

行事名	実施月日	表彰件数	会場
青少年表彰	12月17日	18（個人15・団体3）	区立文化会館小ホール

(8) 青少年問題協議会

事業名	回数
全体会	1
専門部会	0

(9) 板橋音楽祭

行事名	開催日	参加学校数	来場者数	会場
板橋音楽祭	11月5日	19	1,800	区立文化会館大ホール

20. 学校施設開放実施状況

開放区分	校庭 (件)	うち、 夜間校 庭	体育館 (件)	柔剣道 場(件)	地域開放 教室(件)	クラブ ハウス (件)	教室 (件)	子どもの遊び場	
								開放日数	利用人員
年計	8,578	550	23,064	1,000	70	679	431	3,854	91,803

21. コミュニティ・スクール委員会、学校支援地域本部事業

	設置・実施校数
コミュニティ・スクール委員会	73
学校支援地域本部	73

22. 生涯学習センター利用状況

(1) 施設別利用状況

区分 施設名	合 計		大原生涯学習センター		成増生涯学習センター	
	件 数	利 用 人 員	件数	利 用 人 員	件 数	利 用 人 員
合 計	10,710	117,888 [70,987]	5,013	62,384 [33,993]	5,697	55,504 [36,994]
レクリエーションホール	2,096	26,705 [20,777]	651	10,608 [7,758]	1,445	16,097 [13,019]
和 室	819	6,161 [4,031]	366	3,337 [1,682]	453	2,824 [2,349]
会 議 室	1,123	7,696 [5,080]	520	3,861 [2,521]	603	3,835 [2,559]
第 1 集 会 室	423	3,258 [2,513]	423	3,258 [2,513]	—	— [—]
第 2 集 会 室	445	3,901 [2,784]	445	3,901 [2,784]	—	— [—]
第 1 講 義 室	401	6,015 [2,978]	401	6,015 [2,978]	—	— [—]
第 2 講 義 室	628	4,292 [2,865]	628	4,292 [2,865]	—	— [—]
第 1 学 習 室	673	7,693 [3,108]	—	— [—]	673	7,693 [3,108]
第 2 学 習 室	613	4,976 [4,190]	—	— [—]	613	4,976 [4,190]
第 3 学 習 室	510	4,303 [2,935]	—	— [—]	510	4,303 [2,935]
工 芸 室	474	2,030 [1,731]	—	— [—]	474	2,030 [1,731]
調 理 室	480	5,462 [2,949]	250	2,385 [1,274]	230	3,077 [1,675]
保 育 室	75	477 [289]	2	6 [6]	73	471 [283]
第 1 音 楽 室	288	1,086 [844]	—	— [—]	288	1,086 [844]
第 2 音 楽 室	169	737 [316]	—	— [—]	169	737 [316]
I C T 学 習 室	307	2,031 [1,361]	307	2,031 [1,361]	—	— [—]
陶 芸 庫	506	3,143 [2,221]	506	3,143 [2,221]	—	— [—]
多 目 的 室	253	2,318 [2,182]	87	834 [833]	166	1,484 [1,349]
学 習 室	1	5 [2]	1	5 [2]	—	— [—]
会 議 コ ー ナ ー	27	141 [63]	27	141 [63]	—	— [—]
青 少 年 ロ ビ ー 利 用	399	4,964 [1,680]	399	4,964 [1,680]	—	— [—]
i-youth 利 用	—	20,494 [6,088]	—	13,603 [3,452]	—	6,891 [2,636]

(2) 大原生涯学習センター主催事業実施状況

主 な 事 業	実施回数	延参加者数
ICT学習	94 回	991 [549]
学校・地域教育支援	12 回	145 [120]
サークル公開教室	29 回	627 [355]
集会事業（まなぼーと大原フェスティバル、利用者懇談会等）	5 回	1,123 [880]
若者に対する施策 （居場所づくり・仲間づくり・学習機会の提供等）	58 回	762 [291]
社会参加支援 （広場あすなろ〔知的障がいの有無を越えた仲間づくり〕）	12 回	334 [144]
大学ー地域教育連携プラットフォーム （東京家政大学と連携事業等）	0 回	0 []

(3) 成増生涯学習センター主催事業実施状況

主 な 事 業	実施回数	延参加者数
サークル公開教室	24 回	108 [84]
地域コミュニティ創造支援（荒川流域防災ネットワーク、SDGsまちな学校高島平、SDGsフォーラム、多世代交流学習会）	29 回	652 [289]
集会事業（まなぼーと成増フェスタ、まなぼーと成増フェスタ実行委員会・振り返りの会、利用者懇談会）	8 回	608 [313]
若者に対する施策 （居場所づくり・仲間づくり・学習機会の提供等）	41 回	425 [247]

(4) 大原・成増生涯学習センター合同主催事業実施状況

主 な 事 業	実施回数	延参加者数
i-youthダンスフェスタ	1 回	432 [302]

23. 郷土資料館関係事業

(1) 入館状況

総入館者数	入館者数内訳		団体（内数）				開館日数	1日平均
	小・中・高	一般	小・中・高		一般			
			団体数	人数	団体数	人数		
30,439	4,674	25,765	44	2,756	125	1,234	306	99

(2) 展示別入館者状況

展 示 名	期 間	展示日数	入館者数
区制施行90周年記念展 「板橋区の成り立ちとあゆみ」	4月23日 ～ 6月19日	50	4,023
第20回伝統工芸展 「染と織－真田紐・江戸小紋・江戸手描友禅－」	7月9日 ～ 9月19日	63	3,549
開館50周年記念特別展 「接收刀剣 ー板橋に集いし赤羽刀ー」	10月8日 ～ 12月11日	56	7,671
企画展 「旧粕谷家住宅築300年記念いたばしの古民家」	1月21日 ～ 3月19日	50	10,592

(3) 教育普及事業等

事 業 名	開催数	参加数（延人数）
館外事業参加（区民まつり・農業まつり、梅まつり等）	7回	15,700
博物館講座	4回	87
各種講座等	54回	1,988

24. 文化財関係事業

区 分	合 計	有形文化財	無形文化財	有形民俗 文化財	無形民俗 文化財	記 念 物
登録文化財	△1(190)	1(106)	△2(8)	0(26)	0(10)	0(40)
指定文化財	1(34)	1(22)	0(0)	0(2)	0(7)	0(3)

※ ()内数字は累計

※ 指定文化財は、登録文化財から指定されるため、累計数は登録文化財の内数となる。

25. 八ヶ岳荘利用状況

(定員 352名)

区 分	合 計	移動教室	青 健 事 業	一 般	キャンブ 施 設	アウトドア キ ッ チ ン
合 計	14,821	6,689	140	5,217	566	2,209
小 人	9,825	6,069	90	1,840	228	1,598
大 人	4,996	620	50	3,377	338	611

26. 榛名林間学園利用状況

(定員 144名)

区 分	合 計	少年団体等	移動教室	青 健 事 業	一 般
合 計	5,753	697	4,299	46	711
小 人	4,489	417	3,783	24	265
大 人	1,264	280	516	22	446

27. 郷土芸能伝承館利用状況

施 設	合 計		集会室		芸能練習室	
	人数	件数	人数	件数	人数	件数
合 計	10,905	837	2,467	239	8,438	598

28. 教育科学館の運営

(1) 入館者数

	入 館 者 数	開 館 日 数
合 計	166,336	303

(2) プラネタリウム観覧状況

総観覧者数	(内 訳)		
	一般投影	学 習 投 影	そ の 他
33,208	26,933	3,706	2,569

ア 一般投影

投影 日数	観 覧 者 数 合 計	(内 訳)							
		一般		団体割引		減額		免除	
		大人	子供	大人	子供	大人	子供	大人	子 供
284	26,933	12,064	12,956	39	149	914	310	403	98

イ 学習投影（実績内訳は(4)事業実施状況 ア移動教室（実験・天文）と同数）

ウ その他

区 分	回数	観覧者数
合 計	43	2,569
幼児投影・無料特別投影	29	1,126
有料特別投影(コンサート等)	14	1,443

(3) 施設利用状況

区 分	回数	利用者数
合 計	729	24,120
研 修 室	193	2,713
パ ソ コ ン 室	41	670
実 験 室	261	15,828
創 作 室	163	1,726
教 材 制 作 室	71	3,183

(4) 事業実施状況

ア 移動教室（実験・天文）

区 分	校数	参加人数
合 計	46	3,706
学 習 投 影 あ り	46	3,706

※ 参加人数には引率者を含む

※ 本表は(2)プラネタリウム観覧状況 イ学習投影の内訳を兼ねる

イ 各種教室

事 業 名	実施回数	参加人数
合 計	273	3,706
小中学生教室	91	1,217
各 種 教 室 (科学・創作等)	182	2,489

ウ 特別展

実 施 内 容	実施日数	期間中来館者数
夏季・冬季・春季の3期間 に実施	78	63,059

エ 作品展

事業名	実施日数	期間中来館者数	応募数
いたばし自由研究作品展	39	17,446	122

29. シニア学習プラザ（グリーンカレッジホール）利用状況

利用者数	開館日数
66,190人	359日

30. あいキッズ実施状況

(1) 登録・利用状況(平日)

	さんさんタイム								きらきらタイム							
	登録者数 (3月末時点)							平均利用人数 (年間)	登録者数 (3月末時点)							平均利用人数 (年間)
	1年	2年	3年	4年	5年	6年	計		1年	2年	3年	4年	5年	6年	計	
合計(51校)	1,515	1,467	1,920	2,710	3,076	3,384	14,072	901.4	2,196	2,095	1,719	1,114	653	297	8,074	4,505.2
志村小	29	31	36	45	45	51	237	14.7	35	42	37	15	10	2	141	75.0
志村第一小	25	20	37	43	51	67	243	8.1	41	34	32	15	15	5	142	71.5
志村第二小	43	36	27	70	70	90	336	15.9	57	55	42	20	21	9	204	105.7
志村第三小	34	19	22	41	46	36	198	16.4	47	52	51	32	16	6	204	120.2
志村第四小	42	40	77	84	86	116	445	23.1	66	70	50	40	14	7	247	143.9
志村第五小	26	16	40	44	54	84	264	23.7	51	32	31	20	14	10	158	87.8
志村第六小	41	40	58	74	78	79	370	20.5	62	55	54	32	17	10	230	132.4
前野小	37	50	50	67	76	84	364	22.5	39	46	27	24	20	3	159	88.0
中台小	19	16	26	60	69	46	236	15.8	21	38	24	18	9	2	112	66.5
舟渡小	43	43	52	64	78	82	362	31.6	38	43	24	21	9	7	142	72.4
新河岸小	6	4	7	16	20	33	86	12.9	13	11	14	10	9	3	60	35.8
富士見台小	25	22	46	46	58	57	254	10.9	38	46	19	20	17	6	146	88.5
蓮根小	37	37	50	52	82	87	345	9.2	47	42	38	21	12	2	162	79.2
蓮根第二小	39	23	42	63	73	72	312	15.8	47	46	42	21	14	8	178	97.3
志村坂下小	37	42	46	82	65	95	367	16.6	57	48	58	27	8	3	201	112.2
北前野小	34	28	29	44	54	46	235	39.1	24	19	12	7	2	1	65	43.1
緑小	27	22	16	38	35	48	186	10.1	35	33	23	19	6	14	130	62.4
若木小	47	32	40	70	67	96	352	15.9	45	48	37	31	6	11	178	98.6
板橋第一小	24	11	32	55	58	89	269	15.1	52	54	40	32	14	3	195	136.8
板橋第二小	7	7	16	18	28	30	106	4.7	19	22	13	16	4	8	82	59.9
板橋第四小	29	16	35	54	58	61	253	10.7	40	40	35	26	11	2	154	87.2
板橋第五小	36	9	38	61	47	72	263	30.3	40	38	29	13	11	2	133	79.8
板橋第六小	21	19	17	36	50	47	190	11.4	49	34	33	25	6	4	151	82.4
板橋第七小	18	27	28	37	29	38	177	16.0	32	27	28	19	11	1	118	66.5
板橋第八小	24	20	38	45	37	33	197	14.5	24	27	21	10	8	2	92	53.9
板橋第十小	47	51	39	73	70	84	364	30.6	52	56	52	15	18	4	197	120.6
金沢小	55	61	83	109	116	117	541	16.8	119	99	74	41	19	10	362	161.5
中根橋小	22	14	38	43	54	63	234	26.2	32	28	32	9	13	0	114	60.7
加賀小	25	51	59	73	37	35	280	10.4	38	31	31	16	12	5	133	75.7
上板橋小	18	19	20	34	28	35	154	19.5	9	17	17	11	4	4	62	34.2

	さんさんタイム								きらきらタイム							
	登録者数 (3月末時点)							平均利用 人数 (年間)	登録者数 (3月末時点)						平均利 用人数 (年間)	
	1年	2年	3年	4年	5年	6年	計		1年	2年	3年	4年	5年	6年		計
上板橋第二小	19	35	18	35	55	56	218	8.7	30	34	37	18	10	8	137	75.7
上板橋第四小	34	31	39	49	48	49	250	31.7	40	30	35	15	9	3	132	90.6
常盤台小	21	35	47	65	84	79	331	11.7	54	53	44	36	11	9	207	108.1
桜川小	43	39	47	66	67	94	356	17.6	63	45	42	33	13	6	202	107.5
弥生小	12	25	17	32	35	33	154	11.2	43	35	22	26	17	1	144	91.0
大谷口小	24	28	38	40	50	45	225	16.3	39	35	24	16	12	5	131	78.1
向原小	18	16	12	20	17	25	108	9.9	42	39	36	25	13	11	166	104.4
赤塚小	40	40	52	75	88	103	398	17.7	67	49	44	18	19	2	199	117.7
成増小	38	42	50	76	81	94	381	12.7	47	49	42	32	24	8	202	97.9
赤塚新町小	10	11	13	7	26	29	96	6.5	26	29	18	13	7	9	102	69.0
紅梅小	50	54	53	79	101	106	443	19.7	67	46	45	25	16	5	204	117.0
北野小	32	44	29	61	90	104	360	14.6	65	63	39	38	14	7	226	130.9
成増ヶ丘小	42	41	47	83	125	99	437	16.4	61	60	53	44	27	16	261	118.7
下赤塚小	39	29	47	63	78	76	332	18.3	46	51	48	24	13	8	190	104.1
徳丸小	40	34	55	70	72	83	354	22.1	50	39	26	14	9	1	139	67.5
三園小	34	44	57	54	84	83	356	12.0	40	42	29	22	15	7	155	87.1
高島第一小	18	19	30	39	40	48	194	26.0	41	34	33	18	19	17	162	83.0
高島第二小	16	23	35	51	79	62	266	24.4	17	28	14	19	9	4	91	52.7
高島第三小	32	21	38	42	48	62	243	33.7	25	37	20	18	15	6	121	64.6
高島第五小	5	11	17	19	31	13	96	9.0	16	13	12	9	12	5	67	33.8
高島第六小	31	19	35	43	58	68	254	32.2	48	51	36	25	19	5	184	106.1

※さんさんタイムの対象者は、原則として当該小学校の児童

※きらきらタイムの対象者は、原則として当該小学校の児童、かつ、保護者が就労等により
放課後等に家庭にいない児童

※平均利用人数(年間)は、1日当たりの利用人数

(2) 登録・利用状況(土曜日)

	登録者数 (3月末時点)	平均利用人数(年間)
全 51 校 計	1,601	309.3
1 校 平 均	31.4	6.1

31. 都費教職員配置状況

(1) 小学校

区分 学校	合計	校長	副校長	教諭	養護教諭	寄宿舎 指導員	事務職員	栄養職員
	(129)			(129)				
	[845]	[15]	[19]	[706]	[54]	[7]	[24]	[20]
合計	1,415	52	52	1,173	54	11	52	21
志村小	(4)			(4)				
	27	1	1	[13] 21	[1] 1	—	1	[2] 2
志村一小	20	1	[1] 1	[10] 16	[1] 1	—	[1] 1	0
志村二小	28	1	[1] 1	[16] 24	[1] 1	—	1	0
志村三小	(10)			(10)				
	36	1	[1] 1	[20] 32	[1] 1	—	1	0
志村四小	30	1	[1] 1	[17] 26	[1] 1	—	[1] 1	0
志村五小	23	[1] 1	1	[12] 19	[1] 1	—	1	0
志村六小	(4)			(4)				
	35	[1] 1	1	[15] 29	[1] 1	—	[1] 1	[2] 2
前野小	28	[1] 1	1	[16] 24	[1] 1	—	1	0
中台小	(13)			(13)				
	34	1	[1] 1	[16] 29	[2] 2	—	1	0
舟渡小	28	[1] 1	1	[15] 24	[1] 1	—	[1] 1	0
新河岸小	19	1	1	[9] 15	[1] 1	—	1	0
富士見台小	23	1	1	[12] 18	[1] 1	—	[1] 1	[1] 1
蓮根小	(3)			(3)				
	31	1	[1] 1	[17] 26	[1] 1	—	1	[1] 1
蓮根二小	(4)			(4)				
	32	[1] 1	1	[17] 28	[1] 1	—	1	0
志村坂下小	(8)			(8)				
	36	[1] 1	1	[20] 32	[1] 1	—	[1] 1	0
北前野小	22	1	[1] 1	[11] 18	[1] 1	—	1	0
緑小	(5)			(5)				
	27	1	[1] 1	[14] 22	[1] 1	—	[1] 1	[1] 1
若木小	27	1	1	[12] 23	[1] 1	—	[1] 1	0
板橋一小	33	1	[1] 1	[17] 28	[1] 1	—	[1] 1	[1] 1
板橋二小	(4)			(4)				
	17	1	1	[7] 13	[1] 1	—	1	0
板橋四小	28	1	[1] 1	[12] 23	[1] 1	—	1	[1] 1
板橋五小	20	[1] 1	1	[9] 16	[1] 1	—	[1] 1	0
板橋六小	22	[1] 1	1	[9] 18	[1] 1	—	1	0
板橋七小	(4)			(4)				
	23	1	1	[10] 19	[1] 1	—	[1] 1	0
板橋八小	(5)			(5)				
	28	1	[1] 1	[14] 24	[1] 1	—	1	0
板橋十小	(4)			(4)				
	32	1	1	[17] 27	[1] 1	—	1	[1] 1
金沢小	39	1	1	[18] 34	[1] 1	—	1	[1] 1
中根橋小	22	[1] 1	1	[11] 18	[1] 1	—	[1] 1	0
加賀小	(3)			(3)				
	25	1	1	[12] 21	[1] 1	—	[1] 1	0
上板橋小	(10)			(10)				
	25	[1] 1	1	[14] 21	[1] 1	—	[1] 1	0
上板橋二小	21	1	1	[11] 17	[1] 1	—	1	0
上板橋四小	24	1	1	[13] 20	[1] 1	—	[1] 1	0
常盤台小	27	1	1	[14] 23	[1] 1	—	1	0

学校	区分	合計	校長	副校長	教諭	養護教諭	寄宿舎指導員	事務職員	栄養職員
桜川小	小	35	1	1	[14] 30	[1] 1	—	[1] 1	[1] 1
弥生小	小	(9)			(9)				
		27	[1] 1	1	[16] 23	[1] 1	—	[1] 1	0
大谷口小	小	20	1	[1] 1	[10] 15	[1] 1	—	[1] 1	[1] 1
向原小	小	17	1	[1] 1	[7] 13	[1] 1	—	1	0
赤塚小	小	30	1	[1] 1	[15] 25	[1] 1	—	[1] 1	[1] 1
成増小	小	(5)			(5)				
		36	1	1	[20] 29	[2] 2	—	[1] 1	[2] 2
赤塚新町小	小	(5)			(5)				
		21	[1] 1	[1] 1	[11] 17	[1] 1	—	1	0
紅梅小	小	32	1	1	[18] 28	[1] 1	—	1	0
北野小	小	37	1	1	[16] 32	[1] 1	—	[1] 1	[1] 1
成増ヶ丘小	小	36	1	1	[19] 31	[1] 1	—	1	[1] 1
下赤塚小	小	(4)			(4)				
		30	1	[1] 1	[15] 26	[1] 1	—	1	0
徳丸小	小	(4)			(4)				
		30	1	1	[17] 26	[1] 1	—	[1] 1	0
三園小	小	29	1	[1] 1	[16] 24	[1] 1	—	1	[1] 1
高島一小	小	(3)			(3)				
		24	1	[1] 1	[13] 20	[1] 1	—	1	0
高島二小	小	(10)			(10)				
		30	[1] 1	1	[15] 26	[1] 1	—	[1] 1	0
高島三小	小	(4)			(4)				
		24	[1] 1	1	[11] 20	[1] 1	—	1	0
高島五小	小	16	1	1	[6] 11	[1] 1	—	1	[1] 1
高島六小	小	(4)			(4)				
		27	1	[1] 1	[14] 23	[1] 1	—	[1] 1	0
天津わかしお	小	22	[1] 1	1	[3] 6	[1] 1	[7] 11	1	1

- ※ 1. 令和4年5月1日現在の教職員数
2. () 内は特別支援学級担当教諭で内数
3. [] 内は女性内数
4. 休職者13名、産休者14名、育児休業者58名、
在外教育施設派遣1名、都区充当指導主事8名を含む
5. 教諭には主任教諭、主幹教諭、指導教諭及び栄養教諭を含む
6. 臨時的任用教職員（産休代替教職員7名、育休代替教職員58名、期限付任用教職員5名）を含む

(2) 中学校

学校	区分	合計	校長	副校長	教諭	養護教諭	寄宿舎指導員	事務職員	栄養職員
		(40)			(40)				
		[313]	[2]	[2]	[255]	[22]	—	[13]	[19]
合計		636	22	22	528	22	—	22	20
板橋一中	中	(6)			(6)				
		33	1	1	[19] 29	[1] 1	—	1	0
板橋二中	中	26	[1] 1	1	[9] 21	[1] 1	—	[1] 1	[1] 1
板橋三中	中	30	1	1	[10] 24	[1] 1	—	[1] 1	[2] 2
板橋五中	中	16	1	1	[6] 12	[1] 1	—	[1] 1	
加賀中	中	26	1	1	[10] 21	[1] 1	—	[1] 1	[1] 1
志村一中	中	34	1	1	[10] 29	[1] 1	—	[1] 1	[1] 1
志村二中	中	25	1	1	[13] 20	[1] 1	—	[1] 1	[1] 1
志村三中	中	(3)			(3)				
		33	1	1	[12] 27	[1] 1	—	[1] 1	[2] 2
志村四中	中	(8)			(8)				
		36	1	1	[15] 32	[1] 1	—	[1] 1	0
志村五中	中	24	1	1	[10] 20	[1] 1	—	1	0

学校	区分	合計	校長	副校長	教諭	養護教諭	寄宿舎指導員	事務職員	栄養職員
西台中		29	1	1	[12] 24	[1] 1	—	1	[1] 1
中台中		27	1	1	[11] 22	[1] 1	—	[1] 1	[1] 1
上板橋一中	(6)	26	1	1	(6) [11] 21	[1] 1	—	[1] 1	[1] 1
上板橋二中		27	1	[1] 1	[11] 22	[1] 1	—	1	1
上板橋三中	(7)	38	[1] 1	1	(7) [18] 32	[1] 1	—	1	[2] 2
桜川中		27	1	1	[10] 22	[1] 1	—	[1] 1	[1] 1
赤塚一中	(4)	36	1	1	(4) [14] 31	[1] 1	—	1	[1] 1
赤塚二中		29	1	1	[9] 24	[1] 1	—	[1] 1	[1] 1
赤塚三中		36	1	[1] 1	[14] 31	[1] 1	—	1	[1] 1
高島一中	(3)	24	1	1	(3) [10] 19	[1] 1	—	1	[1] 1
高島二中		27	1	1	[11] 22	[1] 1	—	[1] 1	[1] 1
高島三中	(3)	27	1	1	(3) [10] 23	[1] 1	—	1	0

- ※ 1. 令和4年5月1日現在の教職員数
2. () 内は特別支援学級担当教諭で内数
3. [] 内は女性内数
4. 休職者3名、産休者2名、育児休業者20名、都区充当指導主事2名を含む
5. 教諭には主任教諭、主幹教諭及び指導教諭を含む
6. 臨時的任用教職員（産休代替教職員2名、育休代替教職員20名）を含む

(3) 幼稚園

学校	区分	合計	園長	副園長	教諭	養護教諭	寄宿舎指導員	事務職員	栄養職員
合計		[8] 8	[1] 1	[1] 1	[6] 6	—	—	—	—
高島幼稚園		[8] 8	[1] 1	[1] 1	[6] 6	—	—	—	—

- ※ 1. 令和4年5月1日現在の教職員数
2. [] 内は女性内数
3. 教諭には主任教諭を含む
4. 幼稚園教員は区費教職員
5. 育児休業者2名を含む
6. 臨時的任用教職員（育休代替教職員1名）を含む

32. 新規採用者数

職務名	合計	当初採用	途中採用
合計	[48] 92	[48] 92	0
小・中学校教員	[47] 90	[47] 90	0
幼稚園教員	0	0	0
寄宿舎指導員	1	1	0
都費事務職員	[1] 1	[1] 1	0
学校栄養職員	0	0	0

- ※ 1. [] 内は女性内数
2. 幼稚園教員は区費教職員

33. 退職者数

職務名	合計	退職時期別内訳		退職事由別内訳				
		年度末	年度途中	定年	勸奨	普通	死亡	その他
合計	[63] 94	[57] 84	[6] 10	48	6	39	0	1
小・中学校教員	[63] 94	[57] 84	[6] 10	48	6	39	0	1
幼稚園教員	0	0	0	0	0	0	0	0
寄宿舎指導員	0	0	0	0	0	0	0	0
都費事務職員	0	0	0	0	0	0	0	0
学校栄養職員	0	0	0	0	0	0	0	0

- ※ 1. [] 内は女性内数
2. 幼稚園教員は区費教職員

34. 研修等実施状況

(1) 各種研修

研修種別		開催回数
合計		119 (43)
内 訳	校長研修	1 (0)
	各主任研修	15 (4)
	板橋アカデミー	12 (12)
	その他研修	91 (27)

※ () 内は有料講師の延人数

(2) 校内研修等

開催回数	合計	幼稚園	小学校	中学校
合計	531 (128)	10(1)	408(115)	113(12)

※ () 内は有料講師の延人数

(3) 研究奨励校

学校名	教科等	研究テーマ	研修回数
板橋第四小	読み解く力の育成	主体的に学ぶ児童の育成 ～読み解く力を高めるチーム学習を通して～	8(2)
成増小	一人一台端末の活用	外国語に親しみ、すすんでコミュニケーションを図ろうとする児童の育成 ーICT機器を活用した外国語指導の工夫ー	2(2)
志村第五中	読み解く力の育成	読み解く力の育成 ～正確に文章を理解し、根拠をもとに自分の考えを説明できる生徒の育成～	4(2)
板橋第三中	一人一台端末の活用	ICT機器(一人一台端末)を最大限活用した豊かな学びの支援	8(1)
北前野小	読み解く力の育成	内容を読み取り、自分の思いや考えを表現する児童の育成 ～一人ひとりが「分かった」「できた!」学習をめざして～	6(2)
志村第二小	一人一台端末の活用	自分の考えを表現できる人 ～子どもの思いや考えをつなげるICT活用～	15(0)

学 校 名	教科等	研 究 テ ー マ	研修回数
高 島 第 五 小	一人一台端末 の活用	主体的に問題解決に取り組み発信できる児童の育成 ～一人一台端末を活用した授業づくり～	13(5)
赤 塚 第 三 中	一人一台端末 の活用	豊かな心を育み、主体的に学ぶ生徒の育成 ～一人一台端末環境を活用した授業づくり～	8(2)

※（ ）内は有料講師の延人数

(4) 研究指定校

学びのエリアごとに連携して研究を実施

共通研究テーマ「小中一貫による学力向上」（全教科）

学 校 名	学びのエリア名	研 究 テ ー マ	研修回数
板橋第二中	夢つながる 学びのエリア	「板橋のiカリキュラム」に基づく「読み解く力」の育成	4(0)
板橋第五小			
板橋第十小			
志村第三中	蓮根小中一貫 学びのエリア	「めざす子ども像」実現に向けた取組の充実	7(1)
志村第六小			
蓮根小			
蓮根第二小			
中台中	さくら草 学びのエリア	板橋区iカリキュラムの4つの柱に基づいた9年間の 系統的な指導と実践	1(1)
中台小			
若小			
赤塚第一中	健やかに育つ 学びのエリア	持続可能な社会創りを担う『つながり力』の育成 ～「粘り強く、考え抜き、多様な他者と協働する」 教育実践をめざして～	2(2)
北野小			
徳丸小			
上板橋第三中	M34（ムサン） 学びのエリア	学びを生かして主体的・協働的に社会にかかわろうとする 子どもの育成 ～地域を生かした探求的な学びを通して（生活科・総合的 な学習の時間を中心に）～	3(0)
前野小			
上板橋第四小			

※（ ）内は有料講師の延人数

35. 移動教室等校外行事実施状況

区分 小中別	校 外 行 事 等	期 日	児 童 ・ 生 徒 数	実 施 場 所
小 学 校	日 光 移 動 教 室	5/30～6/24	3,740名	栃 木 県 日 光
	榛 名 移 動 教 室	5/11～10/28	3,529名	群 馬 県 榛 名
	教育科学館移動教室	9/14～12/20	3,945名	区 立 教 育 科 学 館
	特別支援学級連合移動教室	6/30～7/1,7/7～7/8	84名	群 馬 県 榛 名
中 学 校	修 学 旅 行	5/22～10/5	2,961名	京 都 ・ 奈 良 ほ か
	富士見高原移動教室	5/11～2/1	2,898名	長 野 県 富 士 見 高 原
	宿泊型校外学習	9/21～2/4	1,537名	志 賀 高 原 ほ か
	特別支援学級連合移動教室	6/22～6/24,6/29～7/1	162名	長 野 県 富 士 見 高 原

36. 教育支援センター 学校相談取扱状況

対象者区分	受付件数	保護者	地域住民	児童生徒	学校職員	その他	
相談・苦情等	737	562	63	9	73	30	
内 訳	苦情	337	275	35	3	12	12
	教育相談	224	208	7	3	0	6
	情報提供	62	3	1	0	49	9
	事故・事件	0	0	0	0	0	0
	その他	54	27	20	0	6	1
	いじめ110番	30	27	0	1	0	2
	いじめメール	25	22	0	2	1	0
ハラスメント	5	0	0	0	5	0	

37. 教育支援センター 心理・言語専門相談取扱状況

(1) 相談の対象別受付件数

対象者区分	受付件数	幼児	小学生	中学生	高校生 その他	
教育相談	835	246	332	145	112	
内 訳	心の問題	236	15	99	61	61
	からだの問題	42	1	27	6	8
	行動の問題	160	16	91	36	17
	発達・障がいの問題	193	28	107	35	23
	聴覚・言語の問題	185	185	0	0	0
	進路・適性の問題	5	1	2	1	1
	学校教育の問題	5	0	2	3	0
	家庭教育の問題	9	0	4	3	2
その他	0	0	0	0	0	

(2) 実施状況

対象者区分	受付件数	相談経緯						相談延回数	
		終了	他へ紹介	中断	取消	その他	翌年度へ		
教育相談	835	269	15	15	9	26	501	8,377	
内 訳	心の問題	236	51	1	0	3	3	178	3,474
	からだの問題	42	14	1	0	1	1	25	537
	行動の問題	160	57	2	1	1	1	98	1,874
	発達・障がいの問題	193	68	7	0	1	1	116	1,989
	聴覚・言語の問題	185	72	4	14	2	20	73	385
	進路・適性の問題	5	3	0	0	1	0	1	3
	学校教育の問題	5	2	0	0	0	0	3	11
	家庭教育の問題	9	2	0	0	0	0	7	104
その他	0	0	0	0	0	0	0	0	

(3) 地区別受付件数

地区	合計	志村	高島平	板橋	常盤台	赤塚	区外	
受付件数	835	202	136	182	87	227	1	
内 訳	教育支援センター	626	178	122	180	73	72	1
	成増教育相談室	209	24	14	2	14	155	0

38. 教育支援センター 特別支援教育相談取扱状況

就学相談対象人数	457
相談延回数	1,205

39. 板橋フレンドセンター利用状況

(1) 通級者数等

区 分	板橋	成増	通級者合計
合 計	150	32	182
小 学 生	46	10	56
中 学 生	104	22	126

(2) 相談件数

区 分	件 数
合 計	714
電 話 相 談	437
来 所 相 談	277

40. スクールソーシャルワーカー活動状況

区 分	対応学校数	対応人数
合 計	63	211
小 学 校	44	141
中 学 校	19	70

41. 図書館館外貸出登録者数

図書館名	区分	合 計	一 般	児 童
合 計		173,776	158,482	15,294
中 央		41,425	37,629	3,796
赤 塚		11,395	10,081	1,314
清 水		4,060	3,643	417
蓮 根		10,174	9,058	1,116
氷 川		13,277	12,167	1,110
高 島 平		23,800	22,232	1,568
東 板 橋		13,307	11,743	1,564
小 茂 根		12,720	11,760	960
西 台		8,626	7,646	980
志 村		15,522	14,202	1,320
成 増		19,470	18,321	1,149

※「中央図書館」に「ボローニャ絵本館」分を含む

42. 図書館開館日数

図書館名	区分	合 計
合 計		3,621
中 央		331
赤 塚		329
清 水		329
蓮 根		329
氷 川		329
高 島 平		329
東 板 橋		329
小 茂 根		329
西 台		328
志 村		329
成 増		330

※「ボローニャ絵本館」は「中央図書館」と同日数

43. 図書館蔵書数

分類 図書館名	分類											児童書 紙芝居		
	合計	0 総記	1 哲学・宗教	2 歴史・地理	3 社会科学	4 自然科学	5 工業	6 産業	7 芸術	8 語学	9 文学		郷土 行政 (※)	文庫 新書 (※)
合計	1,629,083	42,623	53,619	121,185	207,098	90,307	101,580	44,499	121,413	29,516	448,986	(38,317)	(174,272)	368,257
(%)	100.0	2.6	3.3	7.4	12.7	5.5	6.2	2.7	7.5	1.8	27.6	(2.4)	(10.7)	22.6
中央	292,029	14,006	11,106	23,501	46,026	16,026	20,355	9,276	25,599	5,638	69,507	(14,289)	(25,379)	50,989
赤塚	137,477	2,886	4,710	7,574	18,066	7,816	9,530	4,869	8,456	2,467	42,110	(2,471)	(20,372)	28,993
清水	27,061	471	816	2,161	2,284	1,437	2,438	742	1,631	426	8,410	(497)	(4,078)	6,245
蓮根	98,705	1,729	2,512	7,001	10,811	4,545	5,565	2,165	6,773	1,688	31,265	(2,238)	(10,778)	24,651
氷川	122,769	2,534	3,762	10,457	15,950	7,977	6,545	3,173	8,173	2,574	34,227	(2,582)	(17,551)	27,397
高島平	180,129	3,820	6,674	13,772	21,492	9,205	10,175	4,064	12,421	3,303	54,296	(3,353)	(24,390)	40,907
東板橋	145,393	3,527	4,102	10,841	16,953	7,719	8,825	4,169	12,603	3,031	39,186	(3,070)	(17,526)	34,437
小茂根	137,435	2,840	3,381	12,799	14,114	7,064	7,774	3,001	8,403	2,239	45,952	(2,608)	(11,766)	29,868
西台	160,722	3,670	6,449	11,083	24,902	9,654	11,218	4,496	9,052	2,055	43,460	(3,326)	(5,151)	34,683
志村	144,433	3,267	4,983	10,092	17,086	9,412	9,161	3,981	11,051	2,613	41,607	(1,968)	(22,852)	31,180
成増	151,622	3,873	5,124	11,904	19,414	9,452	9,994	4,563	17,251	3,482	38,966	(1,915)	(14,429)	27,599
絵本館	31,308	—	—	—	—	—	—	—	—	—	—	—	—	31,308

※ 郷土行政、文庫新書は内数

44. 図書館館外貸出冊数

区分 図書館	区分		
	合計	一般書	児童書
合計	3,054,606	1,921,789	1,132,817
中央	731,391	445,763	285,628
赤塚	222,988	130,108	92,880
清水	98,642	64,084	34,558
蓮根	227,723	142,780	84,943
氷川	259,057	166,575	92,482
高島平	343,248	249,576	93,672
東板橋	218,103	113,427	104,676
小茂根	236,402	151,764	84,638
西台	166,444	103,384	63,060
志村	299,497	173,580	125,917
成増	251,111	180,748	70,363

※「中央図書館」に「ポローニャ絵本館」分を含む

45. 図書予約サービス利用件数

区分 図書館	合計	窓口受付				窓口 小計	Web	館内 OPAC
		一般書	児童書	雑誌	視聴覚			
合計	1,051,205	53,680	6,134	6,078	3,389	69,281	940,258	41,666
中央	958,265	6,437	710	442	259	7,848	940,258	10,159
赤塚	6,068	1,809	712	497	299	3,317	—	2,751
清水	4,254	2,746	158	416	334	3,654	—	600
蓮根	10,380	6,111	366	633	140	7,250	—	3,130
氷川	8,267	4,725	381	462	273	5,841	—	2,426
高島平	17,601	9,979	374	1,431	637	12,421	—	5,180
東板橋	6,356	3,145	529	484	130	4,288	—	2,068
小茂根	7,873	3,131	372	417	200	4,120	—	3,753
西台	6,673	3,263	237	163	174	3,837	—	2,836
志村	12,776	6,425	1,323	719	421	8,888	—	3,888
成増	12,692	5,909	972	414	522	7,817	—	4,875

※「中央図書館」に「ポローニャ絵本館」分を含む

46. 図書館障がい者サービス

区分 図書館名	対面朗読			郵送サービス				宅配サービス					点字資料 所蔵数	
	利用者	朗読者	利用時間	利用者数	点字図書 冊数	貸出 テープ数	貸出 DAISY数	その他	利用者数	図書冊数	貸出 テープ数	貸出 DAISY数		貸出 CD数
合 計	389	389	619	138	140	0	0	0	279	1,469	0	0	222	2,025
中 央	0	0	0	75	75	0	0	0	0	0	0	0	0	384
赤 塚	0	0	0	0	0	0	0	0	15	96	0	0	0	102
清 水	0	0	0	0	0	0	0	0	0	0	0	0	0	89
蓮 根	50	50	100	63	65	0	0	0	39	168	0	0	56	119
水 川	0	0	0	0	0	0	0	0	3	14	0	0	0	111
高 島 平	262	262	376	0	0	0	0	0	13	93	0	0	0	163
東 板 橋	0	0	0	0	0	0	0	0	14	69	0	0	0	99
小 茂 根	0	0	0	0	0	0	0	0	49	171	0	0	104	449
西 台	0	0	0	0	0	0	0	0	44	405	0	0	0	106
志 村	40	40	69	0	0	0	0	0	36	156	0	0	62	88
成 増	37	37	74	0	0	0	0	0	66	297	0	0	0	315

47. 図書館視聴覚資料等保有数及び貸出数

区分 図書館名	C D		カセット		D V D
	保有数	館外個人 貸出数	保有数	館外個人 貸出数	保有数
合 計	87,881	180,761	89	18	1,117
中 央	14,670	40,613	5	12	652
赤 塚	6,114	10,113	0	4	465
清 水	3,055	8,615	2	1	—
蓮 根	4,280	12,610	0	0	—
氷 川	4,943	17,971	67	0	—
高 島 平	9,468	20,099	12	1	—
東 板 橋	8,782	9,966	1	0	—
小 茂 根	11,461	19,739	0	0	—
西 台	10,029	9,212	0	0	—
志 村	5,954	16,254	2	0	—
成 増	9,125	15,569	0	0	—

※ C D、カセットテープは館外個人貸出用、D V Dは館内視聴用

※ カセットについては、他館のものを取り寄せ、貸し出しする場合がある。

※ ビデオ・L D・視聴覚機材（ビデオプロジェクター等）については、廃止した。

48. 図書館実施事業参加者数

区分	合計	おはなし会	映画会 一般～中学生向け	映画会 子ども向け	人形劇・工作教室 出張展示・講演会等
図書館名					
合計	72,874 (6,075)	8,337 (884)	1,454 (102)	1,555 (145)	61,528 (4,944)
中央	5,203 (290)	2,511 (115)	137 (6)	725 (48)	1,830 (121)
赤塚	6,704 (562)	636 (100)	115 (12)	48 (12)	5,905 (438)
清水	1,687 (243)	227 (34)	—	—	1,460 (209)
蓮根	6,587 (464)	542 (84)	120 (11)	80 (12)	5,845 (357)
氷川	3,470 (754)	1,020 (73)	282 (12)	143 (12)	2,025 (657)
高島平	2,314 (639)	479 (87)	208 (12)	121 (12)	1,506 (528)
東板橋	4,999 (646)	683 (70)	104 (10)	124 (10)	4,088 (556)
小茂根	3,721 (796)	643 (64)	216 (12)	159 (12)	2,703 (708)
西台	17,189 (602)	623 (100)	129 (12)	50 (12)	16,387 (478)
志村	17,740 (516)	401 (63)	4 (3)	32 (3)	17,303 (447)
成増	2,183 (519)	572 (94)	139 (12)	73 (12)	1,399 (401)
絵本館	1,077 (44)	—	—	—	1,077 (44)

※ () は開催回数。

49. ボローニャ・ブックフェア in いたばし

期 日	令和4年8月11日(木・祝)～28日(日) ※28日は講演会のみ 展示は17日間
場 所	中央図書館1階図書館ホール
4年度寄贈冊数	189冊(58か国)
寄贈総数	29,415冊
来場者数	4,022人(内 子ども941人)
内 容	世界の絵本展示、第28回翻訳大賞表彰式

50. ミニ・ボローニャ・ブックフェア

期 日	令和4年4月～令和5年2月(延104日間)
場 所	区立図書館10館(巡回展示)
来場者数	3,365人
内 容	世界の絵本展示

51. ブックスタート

実施時期	通年
配布人数	2,097人
内 容	生後1年未満の子どもを持つ家庭にブックスタートパック(絵本2冊・コットンバッグ・ブックスタート説明資料)を図書館で配布した。

52. 図書館サポーター(おはなし会、学校図書館)

実施場所	図書館 12(4)、児童館 6、保育園 2(1)、小学校 14、中学校 1、あいキッズ 10(3)、その他[エコポリスセンター、熱帯環境植物館他] 5
実施回数	2,238回(85回)
参加者数	20,105人(1,803人)[幼児 4,815人(498人)、小学生 11,105人(885人)、中学生以上 4,185人(420人)]
内 容	おはなし会、読み聞かせ、学校図書館の運営支援など。 ※図書館サポーターは障がい者サービス向けの対面朗読も行っている。

※()内は団体分を外数

選挙管理委員会事務局

1. 告示状況

種 別	件 数
告示簿に登録されたもの	42

2. 選挙管理委員会等開催状況

種 別	開 催 回 数
委 員 会	28
全国市区選挙管理委員会連合会総会等	1
特別区選挙管理委員会連合会総会等	3

3. 選挙人名簿登録者数

区 分	登録（確定）年月日	合 計	男	女
永久選挙人名簿（定 時）	令和4年6月1日	473,026	230,347	242,679
永久選挙人名簿（参議院議員選挙時）	令和4年6月21日	473,911	230,736	243,175
永久選挙人名簿（定 時）	令和4年9月1日	474,801	230,969	243,832
同 上	令和4年12月1日	474,360	230,728	243,632
同 上	令和5年3月1日	473,480	230,267	243,213
在 外 選 挙 人 名 簿	令和4年4月11日	631	283	348
同 上	令和4年5月10日	627	280	347
同 上	令和4年5月25日	632	283	349
同 上	令和4年6月1日	630	282	348
同 上	令和4年6月21日	640	285	355
同 上	令和4年6月27日	638	285	353
同 上	令和4年7月7日	637	284	353
同 上	令和4年7月9日	634	283	351
同 上	令和4年7月13日	638	285	353
同 上	令和4年7月25日	633	283	350
同 上	令和4年8月10日	628	281	347
同 上	令和4年8月25日	629	280	349

在 外 選 挙 人 名 簿	令和4年9月1日	629	280	349
同 上	令和4年9月21日	629	280	349
同 上	令和4年10月12日	632	281	351
同 上	令和4年11月10日	628	277	351
同 上	令和4年11月25日	626	277	349
同 上	令和4年12月1日	627	278	349
同 上	令和4年12月23日	631	280	351
同 上	令和5年1月11日	626	277	349
同 上	令和5年1月25日	627	277	350
同 上	令和5年2月10日	627	276	351
同 上	令和5年2月22日	624	274	350
同 上	令和5年3月27日	621	273	348

4. 明るい選挙啓発事業実施状況

事 業 名	回数	参加人数等
常時啓発事業		
明るい選挙推進協議会協議委員会	3	17人[9人]
明るい選挙推進協議会地区代表者会	3	17人[10人]
明るい選挙各種講習会・研修会	1	19人[15人]
新成人等啓発（成人のつどい）	1	—
啓発誌「明るい選挙」の発行	1	18,000部
明るい選挙啓発ポスターコンクール	1	473点

農業委員会事務局

1. 農業委員会委員定例総会等開催状況及び議案件数

会議別 区分	開催回数	議案件数	内 容	
			協議事項	報告事項
合 計	23	146	50	96
定 例 総 会	11	73	25	48
運 営 委 員 会	12	73	25	48
その他の会議	0	0	0	0

2. 農地転用等の実績

区分 計	件 数	
	面 積 (m ²)	
合 計	54	
	43,173.79	
農地法第3条第1項の 規定による許可	1	
	251.00	
農地法第4条第1項 第8号の規定による届出	31	
	30,430.51	
農地法第5条第1項 第7号の規定による届出	22	
	12,492.28	
農地法第20条第6項の 規定による通知書	0	
	0	

3. 地目変更登記に係る照会に対する調査の件数及び面積等

件 数	筆 数	面 積 (m ²)
23	49	18,243.69

4. 国有農地管理状況

区分 \ 項目	件 数	筆 数	面 積 (m ²)
合 計	31	29	7,278.00
農 耕 貸 付	1	1	212.00
転 用 貸 付	21	19	6,119.00
未 貸 付	9	9	947.00

監 査 委 員 事 務 局

1. 告示状況

名 称	件 数
告示簿に登載されたもの	18

2. 監査実施状況

(1) 定 期 監 査

監 査 内 容		
(1) 令和3年度及び令和4年度の財務に関する事務 (2) 施設及び備品の管理状況 (3) 原材料の保管及び管理状況（土木部）		
監 査 対 象（※令和4年度における組織名）		実施年月日
政 策 経 営 部	政策企画課 経営改革推進課 財政課 広聴広報課 I T推進課 施設経営課 ブランド戦略担当課	4. 6/24
総 務 部	総務課 人事課 契約管財課 課税課 納税課 区政情報課 公文書館 男女社会参画課	4. 6/23 /24
危 機 管 理 部	防災危機管理課 地域防災支援課	4. 6/23
区 民 文 化 部	地域振興課 戸籍住民課 文化・国際交流課 スポーツ振興課 地域センター(18) 区民事務所(3) 美術館	4. 9/21 /30 10/ 5 11/14 /15 /16
産 業 経 済 部	産業振興課 くらしと観光課 産業戦略担当課 赤塚支所	4. 11/14 /15 /16
健康生きがい部 (保健所)	長寿社会推進課 介護保険課 国保年金課 後期高齢医療制度課 健康推進課 生活衛生課 予防対策課 感染症対策課 健康福祉センター(5) おとしより保健福祉センター	5. 1/18 /19 /20
福 祉 部	生活支援課 障がい政策課 障がいサービス課 生活支援臨時給付金 担当課 福祉事務所(3)	5. 1/18 /20
子ども家庭部	子ども政策課 保育運営課 保育サービス課 子育て支援課 子ども家庭支援センター（支援課・援助課・保護課・法務担当課） 児童館（9） 保育園（14）	4. 12/19 /21 /22 /23 5. 1/13 /16 /26
資 源 環 境 部	環境政策課 資源循環推進課 清掃事務所(2)	4. 5/10 /12 /13

監 査 対 象 (※令和4年度における組織名)		実施年月日
都市整備部 都市計画課 建築指導課 建築安全課 住宅政策課		4. 5/10 /12 /13
まちづくり推進室 まちづくり調整課 地区整備課 鉄道立体化推進課 高島平グランドデザイン担当課		4. 5/10 /12 /13
土木部 土木計画・交通安全課 管理課 工事設計課 みどりと公園課 土木サービスセンター (2)		4. 5/10 /12 /13
会計管理室		4. 6/23
教育委員会事務局 教育総務課 学務課 指導室 新しい学校づくり課 学校配置調整担当課 生涯学習課 成増生涯学習センター 地域教育力推進課 教育支援センター 中央図書館 あいキッズ (8) 郷土資料館		5. 1/11 /12
小学校 (20) 中学校 (6) 幼稚園 (1)		4. 11/21 /22 /24 /25
選挙管理委員会事務局		4. 6/20
農業委員会事務局		4. 11/16
監査委員事務局		4. 6/23
区議会事務局		4. 6/24

(2) 随 時 監 査

監 査 対 象	実施年月日	監 査 内 容
財政援助団体等 (1) 出資団体 4団体 (2) 補助金交付団体等の所管課 10課 (22団体)	4. 9/2・7・8・9	財務関係事務全般及び令和3年度に区から交付された補助金の出納その他の事務
財 産 (1) 公有財産 本審査対象課 総務部 契約管財課 (2) 物 品 本審査対象課 会計管理室 (3) 債 権 本審査対象課 総務部 契約管財課 福祉部 生活支援課 都市整備部 住宅政策課	4. 4/20	令和3年度及び令和4年度の公有財産、物品、債権の取得、管理及び処分、基金の管理、運用に関すること。

監 査 対 象	実 施 年 月 日	監 査 内 容
(指定管理者) 社会福祉法人東京援護協会 (所管課) 福祉部 障がいサービス課		
行 政 (1) 生活安全の推進について (対象課) 危機管理部 防災危機管理課 産業経済部 くらしと観光課 教育委員会事務局 地域教育力推進課 (2) 区民の環境活動の推進について (対象課) 資源環境部 環境政策課 資源循環推進課	4. 5/31 ～4. 11/30 4. 6/30 ～4. 12/26	生活安全の推進に関する事業 区民・事業者等の環境活動の推進に関する事業
工 事 (1) 土木工事 (所管課) 土木部 工事設計課 土木部 南部土木サービスセンター (2) 建築工事 (所管課) 政策経営部 施設経営課	4. 6/27 4. 7/4	子ども家庭総合支援センター周辺 道路拡幅整備工事 区営坂下一丁目住宅改築工事

(3) 決 算 審 査

審 査 対 象	実 施 年 月 日	審 査 内 容
各 部 局	4. 7/13・14・15・19・20	令和3年度各会計歳入歳出決算審査及び各基金運用 状況審査

(4) 健全化判断比率審査

審 査 対 象	実 施 年 月 日	審 査 内 容
政策経営部 財政課	4. 8/18	令和3年度決算に基づく健全化判断比率審査

(5) 例 月 出 納 検 査

検 査 対 象	実 施 年 月 日	検 査 内 容
会 計 管 理 室	4. 4/27・5/31・6/30・7/29・8/31・ 9/30・10/31・11/30・12/26・ 5. 1/31・2/28・3/27	一般会計・特別会計・歳入歳出外現金等 の金銭出納状況、基金の運用状況等

(6) 住 民 監 査 請 求

請 求 日	結果通知日	件 名
4. 6/3	4. 7/4	前野小学校へのアルコール消毒の寄付に係る住民監査請求

令和4年度 事務実績調書

令和5年9月 発行

編集・発行 板橋区政策経営部政策企画課
電話 (3579) 2011

刊行物番号 R05-53