

おやこのどくしょきろく

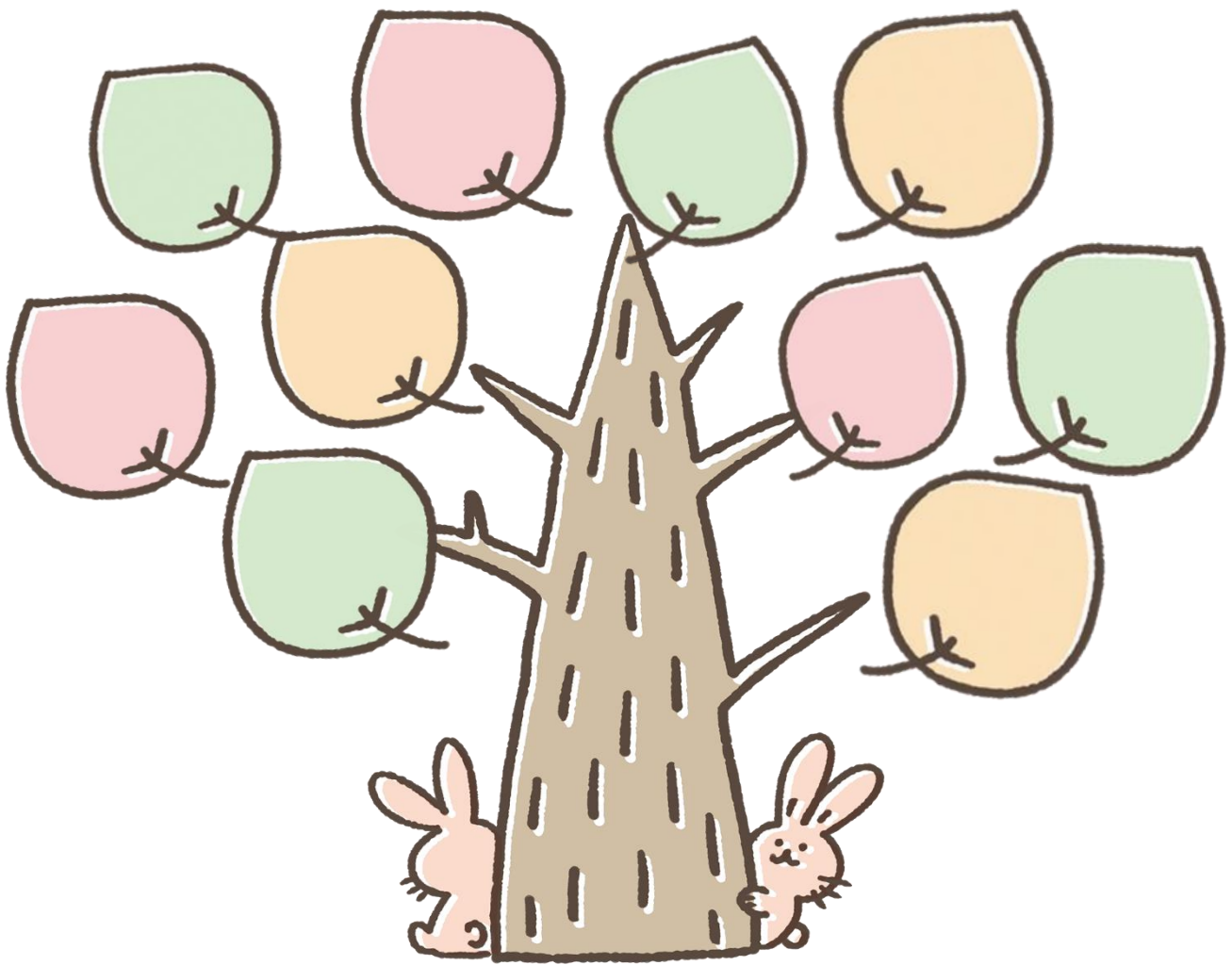

板橋区立図書館

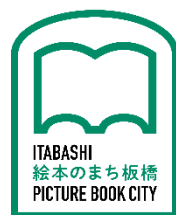



つかいかた

妊娠中によんだ本や赤ちゃんによみきかせた本を記入しておきましょう。また、本をよんだ時のようすや、メッセージなどを書いて、大きくなった時のプレゼントにしてみてもいいでしょうか。

記入欄がいっぱいになった時は、板橋区立図書館のHPからダウンロードするか、お近くの図書館にお越しください。

おすすめの絵本も紹介していますので参考にしてみてください。



おすすめの本棚

図書館では、数字を使って分類順に本を並べています。以下のような数字のラベルの本がおすすめです。

その他、お探しの本があればお気軽にお尋ねください。

148（名付けの本）

376.1（幼児教育） 379.9（家庭教育）

493.9（小児科）

593（子供服等）

598（妊娠・出産） 599（育児）

よみきかせにおすすめの本(0~2歳向け)



「サンドイッチサンドイッチ」
小西 英子／さく
福音館書店



「ぱっかーん!」
砂糖ゆき／さく
エンブックス



「たまごをこんこんこん」
あかま あきこ／作・絵
ひさかたチャイルド

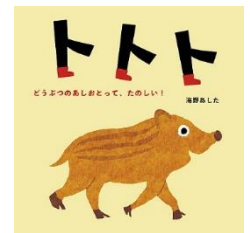

「トトト」
海野 あした／作・絵
ニコモ



「これはまる」
中川ひろたか／ぶん
ポプラ社



「だっこだっこらっこ」
ねこ しおり／文
アリス館



「ちよきちよき」
中新井 純子／作
童心社



「どーこかな?」
こが ようこ／さく
瑞雲舎



「なでなでなで」
にへい たもつ／作
KADOKAWA



「もっちゃん」
聞かせ屋。けいたろう／文
Gakken



「とって」
オオノ マユミ／さく
エンブックス



「ねえだっこ」
柿木原 政広／作
ブロンズ新社



「おでこぴたっ」
武内 祐人／さく
くもん出版



「ぱがっ」
森 あさ子／作
ポプラ社



「くだものぱくっ」
彦坂 有紀／作
講談社

 どくしょのきろく 

Blank rounded rectangular box for writing.

Blank rounded rectangular box for writing.

Blank rounded rectangular box for writing.

Blank rounded rectangular box for writing.

Blank rounded rectangular box for writing.

Blank rounded rectangular box for writing.

 どくしょのきろく 

Blank rounded rectangular box for writing.

Blank rounded rectangular box for writing.

Blank rounded rectangular box for writing.

Blank rounded rectangular box for writing.

Blank rounded rectangular box for writing.

Blank rounded rectangular box for writing.

 どくしょのきろく 

Blank rounded rectangular box for writing.

Blank rounded rectangular box for writing.

Blank rounded rectangular box for writing.

Blank rounded rectangular box for writing.

Blank rounded rectangular box for writing.

Blank rounded rectangular box for writing.



ねん がつ にち

ほんのタイトル _____

よんだときのようす



としょかんの親子向けサービス



ブックスタート

区内在住の赤ちゃんとその保護者を対象に、ブックスタートパックを配布しています。詳しくは「母と子の保健バッグ」に入っているチラシをご覧ください。



おはなし会

図書館サポーターの方と協力して幼児・児童を対象に絵本のよみきかせや紙芝居の上演を行っています。乳幼児向けおはなし会では、わらべ歌や手遊びを取り入れ、親子で楽しめるように工夫をしています。



かるかもタイム

利用者みなさんのご理解をいただき、赤ちゃん連れで保護者の方が気兼ねなく来館して本を選ぶ時間帯を設定しています。お子さんだけでなく、保護者の方の読書活動を支援します。（お子さまの保育は行いません。）



親子よみきかせ講座

年に1～2回、親子向けの講座を行っています。

※詳しくは各図書館にお問合せください。

◆おはなし会

中央図書館 いたばしホローニャ絵本館	毎週水曜日 15:30～ 第2木曜日・第4土曜日 10:30～(乳幼児向け) 外国語おはなし会 第1・3日曜日 14:00～
赤塚図書館	毎週水曜日(祝日を除く)15:30～ 毎週金曜日(祝日を除く)10:30～(乳幼児向け)
清水図書館	第2・4土曜日 10:15～、15:00～
蓮根図書館	毎週水曜日 15:30～ 第2・4火曜日 11:00～(乳幼児向け)
氷川図書館	毎週土曜日 11:00～ 第2・4木曜日 11:00～(乳幼児向け)
高島平図書館	毎週木曜日(祝日を除く)15:30～ 毎週金曜日(祝日を除く)10:30～(乳幼児向け)
東板橋図書館	毎週土曜日 10:30～ 第2・4月曜日 10:30～(乳幼児向け)
小茂根図書館	毎週水曜日 15:00～ 第1火曜日 11:00～(乳幼児向け)
西台図書館	毎週水曜日 15:00～ 毎週金曜日 10:30～(乳幼児向け)
志村図書館	毎週水曜日 15:30～ 第3・4水曜日 14:30～(乳幼児向け)
成増図書館	毎週水曜日 15:30～ 毎週木曜日 10:30～(乳幼児向け)

※最新情報は図書館のホームページ (<https://www.city.itabashi.tokyo.jp/library>) をご覧ください。

◆かるがもタイム

- 赤塚図書館 [毎週金曜日(祝日を除く) 10時～12時]
- 蓮根図書館 [第2・第4火曜日 10時～12時]
- 氷川図書館 [第2・第4木曜日 10時～12時]
- 高島平図書館 [毎週金曜日 9時～12時]
- 東板橋図書館 [第2土曜日、第4月曜日 10時～12時]
- 小茂根図書館 [毎週火曜日 10時～12時]
- 西台図書館 [第1・第3金曜日 11時～13時]
- 志村図書館 [第3・第4水曜日 14時～16時]
- 成増図書館 [第2・第3木曜日 10時～12時]

いたばしくのとしょかん

☐ 中央図書館

常盤台4-3-1

6281-0291

☐いたばしポニー絵本館

常盤台4-3-1

6281-0560

☐ 赤塚図書館

赤塚6-38-1

3939-5281

☐ 清水図書館

泉町16-16

3965-9701

☐ 蓮根図書館

蓮根3-15-1-101

3965-7351

☐ 氷川図書館

氷川町28-9

3961-9981

☐ 高島平図書館

高島平3-13-1

3939-6565

☐ 東板橋図書館

加賀1-10-15

3579-2666

☐ 小茂根図書館

小茂根1-6-2

3554-8801

☐ 西台図書館

西台3-13-2

5399-1191

☐ 志村図書館

小豆沢1-8-1

5994-3021

☐ 成増図書館

成増3-13-1

3977-6078

**1歳をむかえたお子さんには、
「子ども向けどくしょつうちょう」
もおすすめです。**



令和5年4月 改訂

令和6年2月 改訂

令和7年5月 改訂

令和7年10月 改訂